UNIVERSIDAD ANDINA SIMÓN BOLÍVAR
Ecuador

Maestría Profesional

Alimentación y Salud Colectiva

Estudia la interrelación entre salud, alimentación, naturaleza, territorio, cultura y sociedad

RPC-SO-27-No.645-2021

2010 - 2015 - 2023
3 ACREDITACIONES INTERNACIONALES

Área Académica de **SALUD**

Convocatoria 2023

La Universidad

La Universidad Andina Simón Bolívar es una institución académica de vocación internacional, creada en 1985 como un centro en el que confluyen experiencias, valores e iniciativas de los países de la Región Andina, y como un mecanismo de contacto con otros ámbitos universitarios y culturales del mundo.

Es una institución de la Comunidad Andina, CAN. Como tal, forma parte del Sistema Andino de Integración. Tiene sedes académicas en Sucre (Bolivia) y Quito (Ecuador) y oficinas en Lima (Perú) y Cartagena de Indias (Colombia).

La Sede Ecuador funciona en Quito desde 1992 en un moderno campus con las facilidades para la realización de sus actividades académicas presenciales y virtuales. Es la primera universidad de Ecuador acreditada internacionalmente, y la que cuenta con la mayor oferta de posgrados del país destinados a estudiantes ecuatorianos, de los países de la Región Andina y de América Latina.

La Universidad ha privilegiado su relación con las demás universidades del espacio andino y con centros académicos de todo el mundo. Por ello ha establecido vínculos con organismos internacionales, universidades e instituciones de cooperación internacional.

Programa único en la región y en el Ecuador

Título a obtener

Magíster en Alimentación y Salud Colectiva

Modalidad presencial

- **Presencial:** Clases en el campus de la Universidad
- **En línea:** Clases sincrónicas por plataformas de videoconferencias (Zoom o Teams)

Horario

- De lunes a jueves, de 18h00 a 20h00 (plataformas de videoconferencias)
- Sábados, de 07h45 a 17h15, cada quince días (presencial en el campus de la Universidad)

Calendario

- **Fase de docencia:** de enero a diciembre de 2024
- **Fase de titulación:** de enero a junio de 2025

Las maestrías profesionales

Los programas de maestría profesional cumplen con las más altas exigencias académicas y están destinados a la capacitación profesional avanzada. Están orientados a estudiantes que buscan actualizar sus conocimientos en una determinada área del saber, manteniendo su actividad profesional. En estas maestrías, la investigación tiene un carácter aplicado, con énfasis en técnicas e instrumentos específicos del campo de conocimiento.

Estancias internacionales para los mejores estudiantes de maestrías profesionales

Diplomado o curso MOOC **gratuito** para nuestros estudiantes

¿En qué consiste este programa?

La **Maestría en Alimentación y Salud Colectiva** estudia, desde una perspectiva transdisciplinaria, intercultural y crítica las dimensiones, exposiciones y vulnerabilidades que determinan las características favorables o destructoras de los procesos alimentarios, de la salud humana y de su relación con la naturaleza. Este programa integra diferentes campos de conocimiento que atraviesan al fenómeno alimentario como son: el devenir de los procesos sociales, históricos, económicos, culturales, ecológicos, del territorio, espacio, consumo y producción. Reconoce y estudia los movimientos autónomos, resilientes y contrahegemónicos que, tanto en el campo como en la ciudad, procuran la defensa y el derecho a una alimentación saludable y sustentable. A partir de una teoría crítica y una metodología que comprende la interrelación entre alimentación, salud, sociedad y naturaleza; la maestría busca que las y los estudiantes generen propuestas integrales para aportar a la transformación de los sistemas alimentarios -hoy en crisis- en pro de una vida saludable, sustentable, solidaria y soberana.

Lo que conseguirás con este posgrado

Contribuir al desarrollo de sistemas alimentarios saludables, seguros y sostenibles en territorios vulnerables urbanos y rurales en Ecuador; y, promover, integrar y difundir los principios de la interculturalidad crítica y de la salud colectiva en las problemáticas de la alimentación que afectan la vida de los ecosistemas y de la salud humana. Se trabajarán temas como la degradación de ecosistemas, cambio climático, apropiación de semillas y genoma, globalización de las dietas obesogénicas, segregación de campesinos y oligopolios en la circulación de alimentos; así como también el valor sanador de los alimentos y del proceso de alimentarse desde un enfoque académico integral, interdisciplinario e intercultural.

Perfil de ingreso

Los aspirantes al programa de **Maestría en Alimentación y Salud Colectiva** deben poseer preferentemente título de tercer nivel de grado relacionados con el campo amplio de salud y bienestar.

Profesionales de otros campos deberán acreditar competencias y/o experiencia de al menos un año, relacionadas con los campos del conocimiento y/o líneas de investigación del programa:

- Comprensión de las problemáticas locales y globales de los sistemas alimentarios y actitudes para aportar a su solución.
- Habilidades en modelos de gestión social y/o de territorios urbanos y rurales que hayan procurado principios de sustentabilidad y/o bioseguridad en la producción y consumo de alimentos.
- Conocimiento y experiencia en la gestión de proyectos de la administración pública y/o cooperación internacional con líneas de acción en nutrición, alimentación, desarrollo rural agro-productivo.

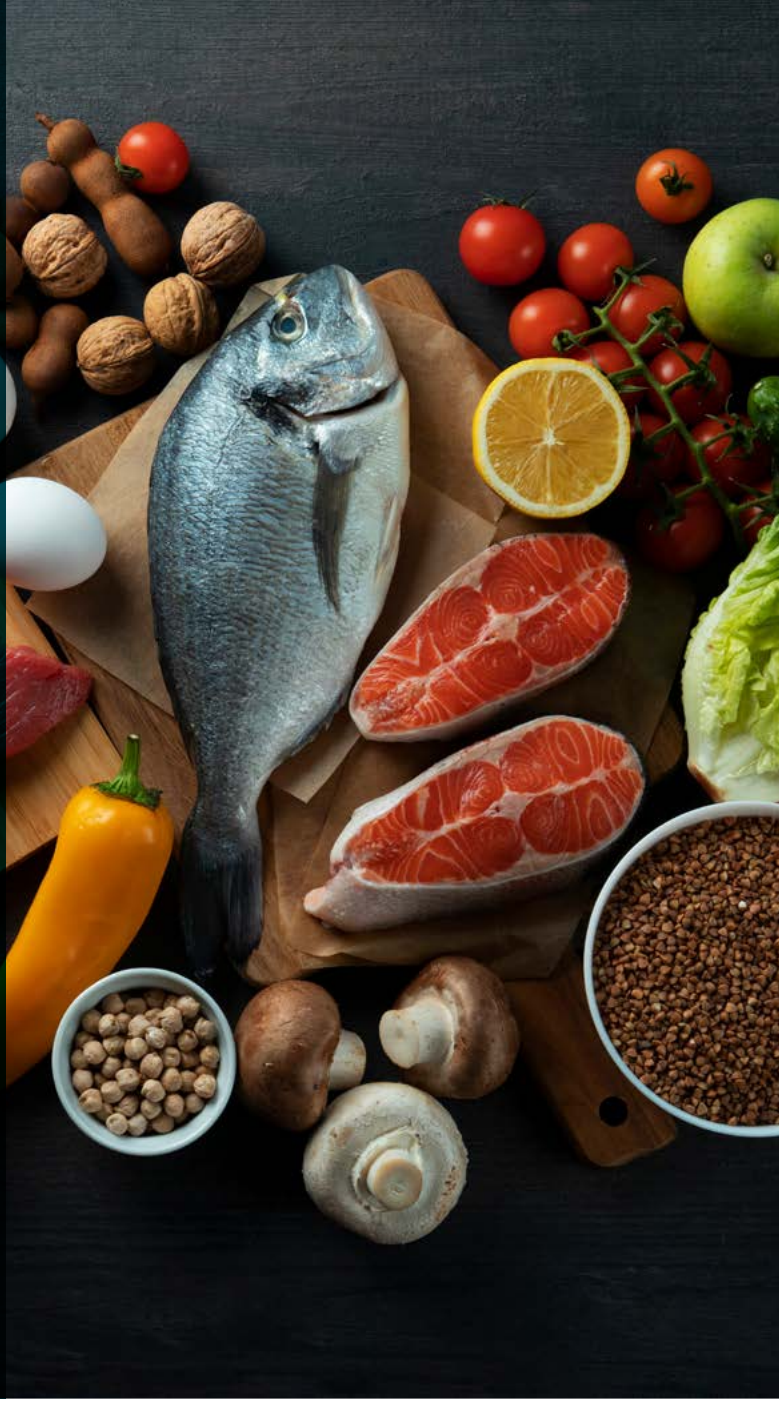

Requisitos de admisión

- Formulario para solicitud de admisión (llenar en línea).
- Copia legible a color de la cédula de identidad o pasaporte.
- Copia legible del título de tercer nivel de grado y de la referencia del registro en la SENESCYT (en relación con el perfil de ingreso).
- Los postulantes internacionales deben entregar copia apostillada o legalizada en consulado de su título, según sea el caso.
- Certificado de notas de la carrera de pregrado o acta de grado.
- Ensayo justificativo indicando la motivación que le impulsa a ser parte de esta Maestría y su proyección laboral, social y cultural. (extensión máxima de 3 páginas).
- Certificado de manejo del idioma inglés, con un nivel de B1 (Marco Europeo Común de Referencia).
- Asistir a una entrevista personal, en caso de que así se requiera.
- Documentos que a juicio del postulante acrediten su experiencia para ingresar al programa (hoja de vida)
- Pagar el costo de la inscripción: USD 30

Lo que lograrás al terminar tu posgrado

Quienes se gradúen de la **Maestría en Alimentación y Salud Colectiva**, serán capaces de:

- Potenciar su perfil profesional para crecer en el campo laboral, social y personal, así como fortalecer las habilidades metodológicas e investigativas.
- Conocer y comprender los paradigmas y corrientes teóricas de la alimentación, la salud individual y colectiva; y, su interrelación con la comunicación, economía, cultura, territorio, ecología y con las miradas críticas y contrahegemónicas sobre alimentación y salud.
- Aplicar metodologías de investigación adecuadas a estos campos; entender los protocolos de gestión y sus herramientas para interpretar de manera transdisciplinaria, intercultural y crítica la problemática alimentaria local y global.
- Dominar técnicas de investigación y análisis, modelos de gestión y comunicación participativa, recursos técnicos epidemiológicos, técnicas de evaluación crítica de impactos en ambiente y salud, evaluación toxicológica de alimentos y el diseño de política pública alimentaria para aportar a los desafíos que enfrentan los sistemas alimentarios en relación con la salud colectiva.
- Aportar en la mejora de la calidad de vida humana mediante el conocimiento del valor sanador de los alimentos y del proceso de alimentarse desde una perspectiva no positivista de la salud.
- Promover, incorporar y difundir principios de interculturalidad crítica, abordajes transdisciplinarios, complejos y multidimensionales que trabajen sobre la sustentabilidad de los ecosistemas, por intermedio de la discusión y reflexión sobre el desempeño gerencial, técnico, ético y oportuno; los procesos críticos de producción, circulación y consumo de alimentos; así como de las condiciones y vulnerabilidades de la salud individual y colectiva en territorios urbanos y rurales.

Líneas de investigación

Determinación económica, ecológica y espacial de la alimentación y salud colectiva

Analizar la determinación económica, ecológica y espacial, sus movimientos y procesos críticos que reproducen los patrones alimentarios y las expresiones de salud y enfermedad.

Procesos socio-históricos y culturales de la alimentación en interfase con la salud colectiva

Estudiar las trayectorias socio-históricas, formas culturales y comunicativas de los procesos alimentarios y sus implicaciones en salud.

Política alimentaria, gestión y recursos para la alimentación saludable local y global

Evaluar y proponer modelos de gestión y política pública encaminada a la transformación de los sistemas alimentarios que beneficien la salud humana y de los ecosistemas.

Plan de estudios

Régimen académico

De acuerdo con las "Normas de funcionamiento de los programas de posgrado" de la Universidad Andina Simón Bolívar, Sede Ecuador, el estudiante debe acreditar un total de 90 créditos: 78 créditos de docencia y 18 créditos investigativos.

Presencial: Clases en el campus de la Universidad.

En línea: Clases sincrónicas por plataformas de videoconferencias (Zoom o Teams).

Trabajo de titulación

De acuerdo con la normativa institucional, para su graduación, el estudiante puede optar por una de las dos modalidades: a) rendir un examen final comprensivo en el campus de la Universidad; b) realizar un trabajo de titulación.

Asignaturas	
Asignatura remedial (en caso de ser necesario)	
Cultura alimentaria, epidemiología crítica y salud colectiva	En línea
Enfoques críticos de la economía, gestión y política alimentaria	En línea
Alimentación y salud intercultural	En línea
Alimentos, energías y salud individual en lo colectivo	Presencial
Alimentación y terapias integrativas	En línea
Enfoques críticos de la nutrición humana	En línea
Comunicación crítica de la alimentación	Presencial
Ecología política de la alimentación	Presencial
Territorios y espacialidades de los sistemas alimentarios y la salud colectiva	Presencial
Toxicología de los alimentos y sus impactos en la salud colectiva	Presencial
Escritura académica y principios metodológicos de la investigación	En línea
Seminario para la titulación	Presencial
Trabajo de titulación	

Conoce a tus docentes

Coordinador académico

José Luis Coba Carrión.
joseluis.cobacsurya@uasb.edu.ec

Docentes de planta

Jaime Breilh Paz y Miño. Médico, Universidad Central del Ecuador, Quito; Máster en Ciencias y Medicina Social, Universidad Autónoma Metropolitana de México, México D.F.; posgrado en Epidemiología y Estadística, Escuela de Higiene y Salud Pública, University of London; PhD en Epidemiología, Universidad Federal de Bahía, Salvador de Bahía.

José Luis Coba Carrión. Doctor en Medicina y Cirugía, Universidad Central del Ecuador, Quito; Especialista en Homeopatía, Royal London Homeopathic Hospital; Especialista en Medicina Interna Tradicional China, y en Acupuntura y Moxibustión, Nanjing University of Traditional Chinese Medicine; Diploma Superior en Gestión y Políticas en Salud Internacional y Soberanía Sanitaria, CLACSO, Buenos Aires; Magíster en Salud Pública, Pontificia Universidad Católica del Ecuador, Quito; Máster en Fitoterapia, Universitat de Barcelona; posgrado en Clínica Avanzada en Acupuntura, Herbolaria China y Masaje Terapéutico, Beijing University of Chinese Medicine; Doctor en Salud Colectiva, Ambiente y Sociedad, Universidad Andina Simón Bolívar, Quito.

Orlando Felicita Nato. Ingeniero Químico, Escuela Politécnica Nacional, Quito; Magíster en Salud con Enfoque de Ecosistemas, Universidad de Cuenca; candidato a Doctor en Salud Colectiva, Ambiente y Sociedad, Universidad Andina Simón Bolívar, Quito.

Mónica Izurieta Guevara. Ingeniera comercial, Pontificia Universidad Católica del Ecuador, Quito; Especialista Superior en Dirección de Empresas mención Mercadeo, Magíster en Administración de Empresas, y Doctora en Salud Colectiva, Ambiente y Sociedad, Universidad Andina Simón Bolívar, Quito.

Hernán Reyes Aguinaga. Licenciado en Sociología y Ciencias Políticas, Universidad Central del Ecuador, Quito; Magíster en Desarrollo y Género, University East Anglia, Norwich; Diploma en Planificación Social, Comisión Económica para América Latina y el Caribe, Santiago; candidato a doctor en Estudios Cul-

turales Latinoamericanos, Universidad Andina Simón Bolívar, Quito.

William Sacher F. Ingeniero en Hidráulica e Hidrología, Instituto Nacional Politécnico de Grenoble; Magíster en Geofísica, Universidad de Grenoble; PhD en Ciencias de la Atmósfera y los Océanos, Universidad McGill, Montreal; Doctor en Economía del Desarrollo, Facultad Latinoamericana de Ciencias Sociales, Quito.

Fernanda Solíz Torres. Licenciada en Psicología, Universidad del Azuay, Cuenca; Especialista en investigación, y Magíster en Salud de la Adolescencia, Universidad de Cuenca; Doctora en Salud Colectiva, Ambiente y Sociedad, Universidad Andina Simón Bolívar, Quito.

Ylonka Tillería Muñoz. Licenciada en Comunicación Social, Universidad Central del Ecuador, Quito; Magíster en Estudios de la Cultura, con mención en Literatura Hispanoamericana, y Doctora en Salud Colectiva, Ambiente y Sociedad, Universidad Andina Simón Bolívar, Quito.

Docentes contratados e invitados

Pacha Cabascango Chicaiza. Licenciada en Gestión para el Desarrollo Local y Sostenible, Universidad Politécnica Salesiana, Quito; Magíster en Periodismo, Universidad de Las Américas, Quito.

Janneth Rangles Iza. Doctora en Medicina y Cirugía, Universidad Central del Ecuador, Quito; Especialista en Acupuntura y Moxibustión, y Magíster en Acupuntura y Moxibustión, Universidad Andina Simón Bolívar, Quito.

Edgar Rojas González. Doctor en Medicina y Cirugía, Universidad de Cuenca; Magíster en Salud Pública, Prince Leopold Institute of Tropical Medicine; candidato a doctor en Salud Colectiva, Ambiente y Sociedad, Universidad Andina Simón Bolívar, Quito.

Giannina Zamora Acosta. Ingeniera geógrafa, Escuela Superior Politécnica del Ejército, Quito; Magíster en Estudios Socioambientales, Facultad Latinoamericana de Ciencias Sociales, Quito; Máster Universitaria Internacional en Gestión de Sistemas de Información Geográfica, Universidad de Girona; Doctora en Salud Colectiva, Ambiente y Sociedad, Universidad Andina Simón Bolívar, Quito.

Proceso de admisión

Inscripción en línea, pago de derecho de inscripción y presentación de requisitos y documentos justificativos de postulación
Del 23 de octubre al 24 de noviembre de 2023

Entrevistas, en caso de requerirse
1 de diciembre de 2023

Publicación de la nómina de admitidos
7 de diciembre de 2023

Envío de cartas de admisión
Hasta el 11 de diciembre 2023

Matrículas ordinarias
Del 12 al 20 de diciembre de 2023

Matrículas extraordinarias
3 y 4 de enero del 2024

Inicio de clases

- Horario de lunes a viernes:
  8 de enero de 2024
- Horario de fines de semana:
  5 de enero de 2024

ENLACE al formulario de inscripción en línea, aquí

Inversión

El costo de un programa de maestría profesional es de USD 11.900.

Los estudiantes de Ecuador y de los países miembros de la Comunidad Andina, CAN (Colombia, Perú y Bolivia) tienen una **beca automática del 60%**.

	Matrícula Beca 60%	Colegiatura Beca 60%	Valor total del programa
Estudiantes de Ecuador y de la Comunidad Andina (Bolivia, Colombia, Ecuador y Perú)	**USD 400**	**USD 4.360**	**USD 4.760**

	Matrícula Otros países	Colegiatura Otros países	Total Otros países
Estudiantes no ecuatorianos ni de la Comunidad Andina	USD 1.000	USD 10.900	USD 11.900

El estudiante, durante el desarrollo del programa, no tendrá que pagar ningún valor adicional.

Descuentos adicionales en colegiatura*

- 5% para exestudiantes de programas de posgrado en la Universidad.
- 5% para hermanos, hijos y cónyuges de estudiantes y exestudiantes de la Universidad.

* Solo aplica una de las dos opciones.

Formas de pago

- **Efectivo:** 10% de descuento adicional por pago al contado de la colegiatura para postulantes radicados en Ecuador (Banco Pichincha y Produbanco), en el período de matriculación ordinaria.
- **PlacetoPay:** Tarjetas de crédito del Grupo Pichincha, Diners Club, Discover, Visa, Mastercard Pichincha y tarjetas emitidas por el Banco de Guayaquil.

  Pagos hasta 18 meses sin intereses, y 24 meses con el interés de la tarjeta emisora.
- **PayPhone:** Tarjetas de crédito Visa y Mastercard de Produbanco y otras tarjetas de crédito de cooperativas y bancos.

  Pagos de hasta 18 meses sin intereses, y 24 meses con el interés de la tarjeta emisora.
- **Redipagos:** Tarjeta de crédito Pacificard.

  Pagos hasta 12 meses sin intereses, y 24 meses con el interés de la tarjeta emisora.
- **Otras instituciones financieras:** La Universidad facilitará la documentación académica necesaria para los trámites de crédito educativo.

Crédito educativo de posgrado Banco Pichincha – Yo quiero

- Financiamiento total del costo del posgrado.
- Beneficio del 10% de descuento en colegiatura, si el desembolso está dentro del periodo ordinario de matrícula.
- Tasa de interés 9% nominal.
- Tiempo de gracia 6 meses después de terminado el tiempo de estudio (fase de estudios).
- Forma de pago mensual, posterior al tiempo de gracia.

¿Por qué estudiar en la Universidad Andina Simón Bolívar?

- 30 años formando a profesionales que le dan vida al conocimiento.
- Beca automática del 60% para estudiantes de la CAN (Bolivia, Colombia, Ecuador y Perú).
- Red de contactos profesionales, académicos y de investigación.
- Oportunidad de publicar la tesis en formato libro, y artículos en revistas académicas.

Títulos de validación internacional

27 mil estudiantes de 48 países

Docencia nacional e internacional de excelencia

Los mejores servicios para una mejor experiencia de estudios

- Campus de vanguardia, tanto físico como virtual.
- Biblioteca de estándar internacional.
- Centro de apoyo tutorial y escritura: Casa Andina.
- Moderna residencia universitaria.
- Instalaciones accesibles e inclusivas.
- Centro deportivo: gimnasio, áreas húmedas y piscina.
- Comedor con productos agroecológicos.
- Amplios parqueaderos de acceso gratuito para la comunidad universitaria.
- Seguro estudiantil de accidentes personales con cobertura a nivel nacional (dentro y fuera del campus).

Acreditación internacional

La Universidad ha recibido por dos ocasiones, en 2010 y en 2015, la acreditación internacional de "Universidad de Calidad y Excelencia", otorgada por la Comisión Andina de Evaluación y Acreditación (CAEA). Este reconocimiento se suma a la calificación "A" y la acreditación nacional por parte de las entidades de control de la calidad. En 2023, recibió la tercera acreditación internacional, esta vez, de la Comisión de Evaluación y Acreditación Internacional de la Organización del Convenio Andrés Bello (CEAI-CAB).

Estos logros son el reflejo y resultado del trabajo que realiza la institución, en su esfuerzo por mantener un exigente y permanente sistema de evaluación y autoevaluación de sus actividades académicas y administrativas.

Conoce toda nuestra oferta de posgrados

UNIVERSIDAD ANDINA SIMÓN BOLÍVAR
Ecuador

Área Académica de
SALUD

Secretaria del Programa:
María Luisa Espinoza
marialuisa.espinoza@uasb.edu.ec

Universidad Andina Simón Bolívar,
Sede Ecuador
Toledo N22-80 • Quito, Ecuador

Teléfonos:
(02) 322 8085 / (02) 299 3600

Atención inmediata

Las obras de arte que se publican en las páginas de este folleto pertenecen a la colección de la Universidad.