UNIVERSIDAD ANDINA SIMÓN BOLÍVAR
Ecuador

Maestría Profesional

Innovación en Educación

Modalidad semipresencial: RPC-SO-03-No.085-2021

Modalidad en línea: RPC-SO-18-No.294-2023

Primera universidad ecuatoriana **acreditada internacionalmente**



Área Académica de **EDUCACIÓN**

Convocatoria 2023



La Universidad

La Universidad Andina Simón Bolívar es una institución académica de vocación internacional, creada en 1985 como un centro en el que confluyen experiencias, valores e iniciativas de los países de la Región Andina, y como un mecanismo de contacto con otros ámbitos universitarios y culturales del mundo.

Es una institución de la Comunidad Andina, CAN. Como tal, forma parte del Sistema Andino de Integración. Tiene sedes académicas en Sucre (Bolivia) y Quito (Ecuador) y oficinas en Lima (Perú) y Cartagena de Indias (Colombia).

La Sede Ecuador funciona en Quito desde 1992 en un moderno campus con las facilidades para la realización de sus actividades académicas presenciales y virtuales. Es la primera universidad de Ecuador acreditada internacionalmente, y la que cuenta con la mayor oferta de posgrados del país destinados a estudiantes ecuatorianos, de los países de la Región Andina y de América Latina.

La Universidad ha privilegiado su relación con las demás universidades del espacio andino y con centros académicos de todo el mundo. Por ello ha establecido vínculos con organismos internacionales, universidades e instituciones de cooperación internacional.

Programa único en la región y en el Ecuador

Título a obtener

Magíster en Innovación en Educación

Modalidad semipresencial

- **Horario de asignaturas en línea:** Asincrónicas con acompañamiento tutorial
- **Horario de asignaturas presenciales:** Sábado de 8:00 a 17:00, cada 15 días

Calendario

- **Fase de docencia:** de octubre de 2023 a junio de 2024
- **Fase de titulación:** de julio de 2024 a marzo de 2025

Modalidad en línea

- **En línea:** Actividades en Entorno Virtual de Aprendizaje (EVA) y clases sincrónicas por plataformas de videoconferencias.

Calendario

- **Fase de docencia:** de octubre 2023 a junio 2024
- **Fase de titulación:** de julio a septiembre de 2024





Las maestrías profesionales

Los programas de maestría profesional cumplen con las más altas exigencias académicas y están destinados a la capacitación profesional avanzada. Están orientados a estudiantes que buscan actualizar sus conocimientos en una determinada área del saber, manteniendo su actividad profesional. En estas maestrías, la investigación tiene un carácter aplicado, con énfasis en técnicas e instrumentos específicos del campo de conocimiento.

Intercambios internacionales a los mejores estudiantes de maestrías profesionales

Diplomado o curso MOOC **gratuito** para nuestros estudiantes

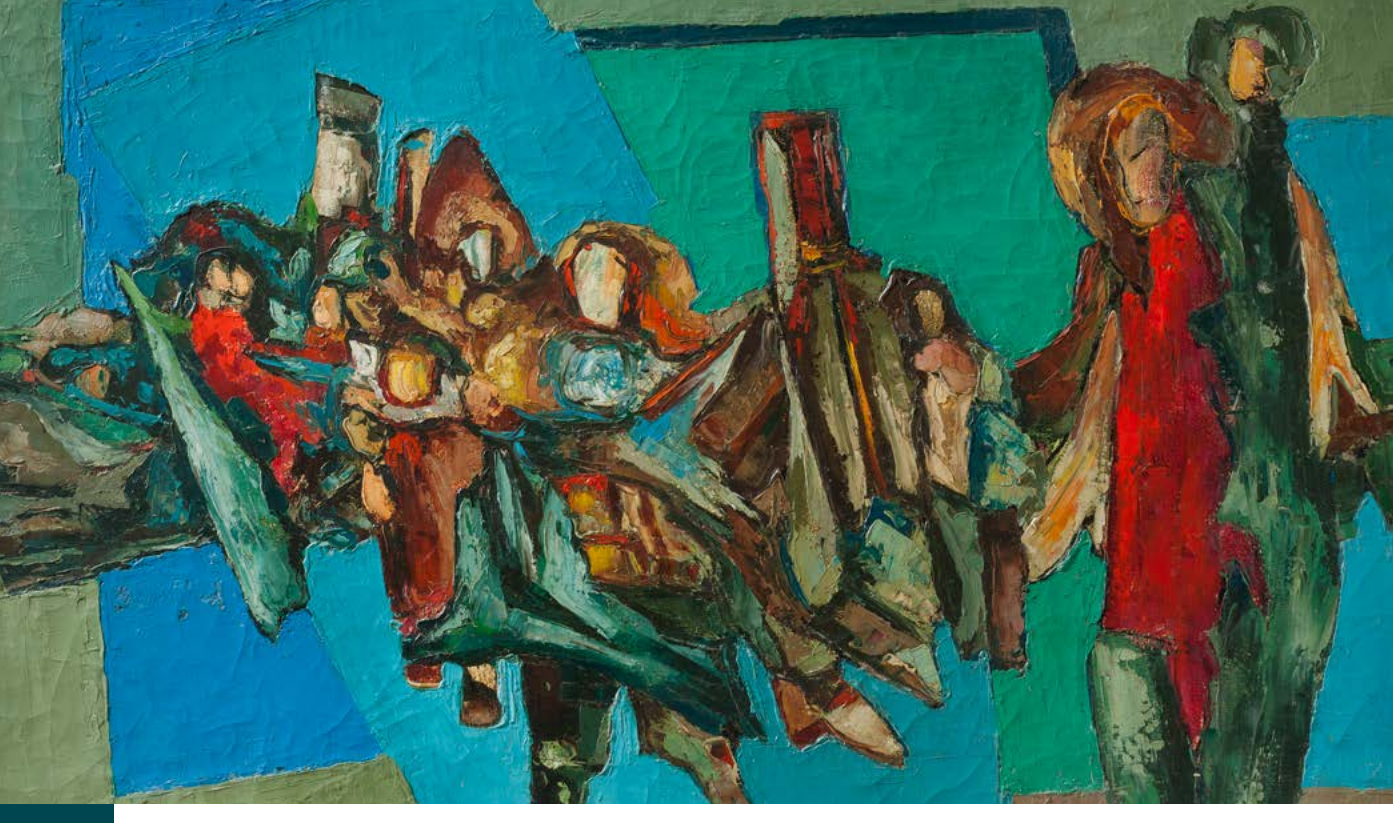

¿En qué consiste este programa?

El programa de **Maestría en Innovación en Educación** se enfoca en el proceso de innovación en el campo educativo, compuesto por la investigación, la innovación y el currículo. Se busca generar conocimiento sobre el contexto educativo, desarrollar propuestas innovadoras, cuestionar la realidad educativa y generar respuestas efectivas, y concretar innovaciones para su institucionalización y registro en los niveles macro, meso o micro.

Lo que conseguirás con este posgrado

Capacidad de abordar crítica y reflexivamente las problemáticas de la educación, aplicando herramientas teóricas, conceptuales y metodológicas que aporten al desarrollo de la sociedad. La innovación en educación se concreta a través de propuestas que respondan a contextos reales y ambientes de aprendizaje que necesiten adaptaciones, considerando las líneas de investigación del programa.

Perfil de ingreso

Los aspirantes al programa de **Maestría en Innovación en Educación** deben poseer, preferentemente, los siguientes títulos de tercer nivel de grado relacionados con el campo amplio de la educación: Licenciatura en Ciencias de la Educación, Licenciatura en Ciencias de la Educación Inicial, Licenciatura en Ciencias de la Educación Básica, Licenciatura en Ciencias de la Educación Intercultural Bilingüe, Licenciatura en Pedagogía, Licenciatura en Educación en Ciencias Experimentales, y Licenciatura en Psicopedagogía.

En caso de que el profesional tenga un título diferente al campo del programa, el Comité de Admisiones valorará las competencias profesionales y/o experiencias relacionadas con el campo del conocimiento del programa, a partir de enfoques interdisciplinarios que promueven modelos pedagógicos relacionados con el campo amplio de la educación, en ámbitos formales y no formales, preferentemente un año en la docencia, la formación continua, la capacitación, u otros ámbitos instruccionales.

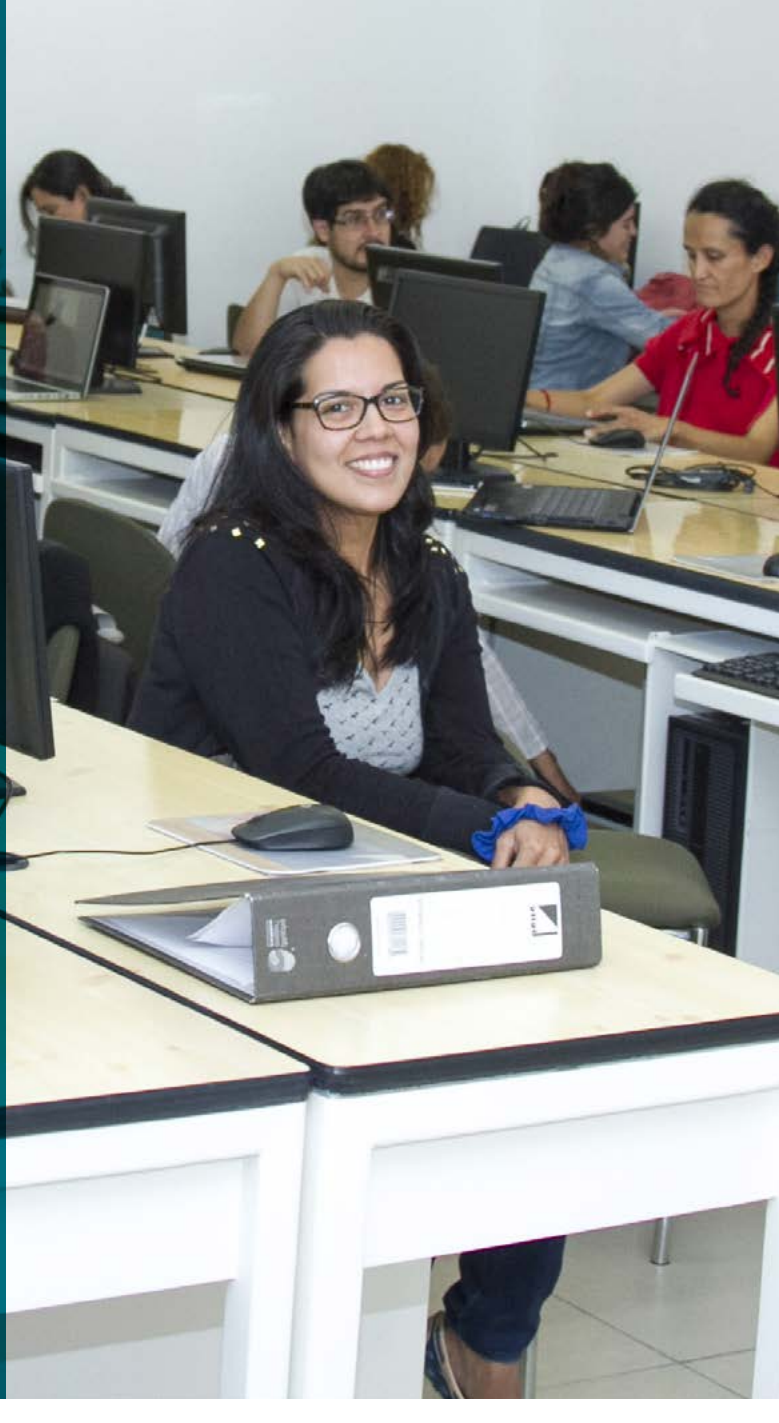



Requisitos de admisión

- Formulario para solicitud de admisión (llenar en línea).
- Copia legible a color de la cédula de identidad o pasaporte.
- Copia legible del título de tercer nivel de grado y de la referencia del registro en la SENESCYT (en relación con el perfil de ingreso).
- Los postulantes internacionales deben entregar copia apostillada o legalizada en consulado de su título, según sea el caso.
- Certificado de notas de la carrera de pregrado o acta de grado.
- Ensayo justificativo indicando la proyección de aplicación de los estudios de la maestría en su campo laboral (1 página).
- Asistir a una entrevista personal en caso de que así se requiera.
- Documentos que a juicio del postulante acrediten su experiencia para ingresar al programa (hoja de vida).
- Pagar el costo de la inscripción: USD 30.



Lo que lograrás al terminar tu posgrado

Quienes se gradúen de la **Maestría en Innovación en Educación**, serán capaces de:

- Analizar las principales teorías y conceptos de la innovación en educación.
- Diseñar propuestas innovadoras aplicando métodos de investigación de carácter cuantitativo y/o cualitativo, inscritas en el campo educativo nacional o regional.
- Aplicar herramientas teórico-conceptuales que brinden respuesta a las necesidades sociales.
- Valorar la realidad educativa en su diversidad.



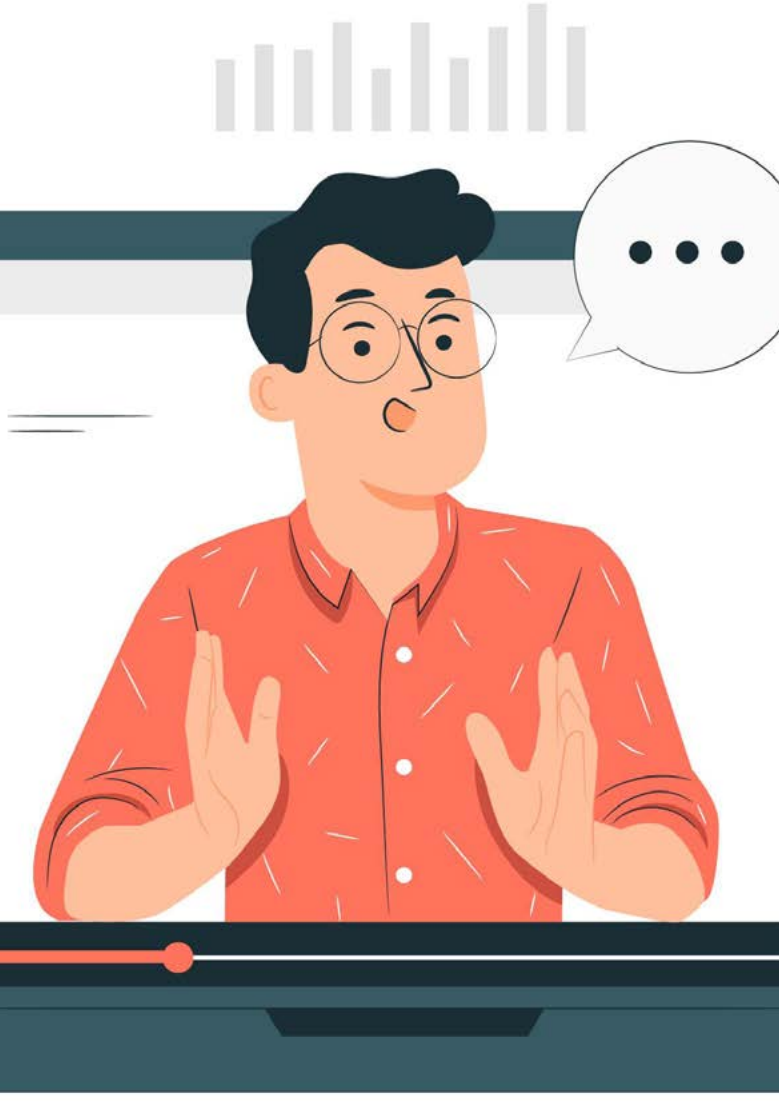

Líneas de investigación

Educación e innovación en las ciencias sociales y humanidades

Generar conocimiento en el campo de la innovación en educación desde las contribuciones disciplinarias de las ciencias sociales, aportando a la comprensión de las problemáticas educativas y realizar propuestas interdisciplinarias e innovadoras.

Educación e innovación en la formación docente y gestión educativa

Contribuir a la innovación en educación como ciencia desde el enfoque del docente. Específicamente esta línea se enfoca en realizar propuestas innovadoras que fortalezcan el perfil del docente y la gestión organizacional del sector educativo.

Educación e innovación en la integración de las tecnologías

Fortalecer la comprensión de la integración de las TIC en la educación, a través de propuestas innovadoras que estudien el desarrollo de competencias digitales docentes, así como el aprendizaje en entornos virtuales.



Plan de estudios

Régimen académico modalidad semipresencial

De acuerdo con las "Normas de funcionamiento de los programas de posgrado" de la Universidad Andina Simón Bolívar, Sede Ecuador, el estudiante debe acreditar un total de 90 créditos: 66 créditos de docencia y 24 créditos investigativos.

En línea: Actividades en Entorno Virtual de Aprendizaje (EVA) y clases sincrónicas por plataformas de videoconferencias.

Presencial: Clases en el campus de la Universidad.

Trabajo de titulación

De acuerdo con la normativa institucional, para su graduación, el estudiante puede optar por una de las dos modalidades: a) rendir un examen final comprensivo en el campus de la Universidad; b) realizar un trabajo de titulación.

Asignaturas	
Filosofía de la innovación	Presencial
Teorías aplicadas a la innovación en educación	En línea
Educación, interculturalidad e inclusión	Presencial
Diseño tecnopedagógico	En línea
Políticas para la innovación educativa	Presencial
Evaluación en educación	En línea
Competencias digitales para la docencia	En línea
Pedagogías innovadoras	En línea
Innovación curricular	En línea
Escritura académica y metodologías de investigación	En línea
Seminario para la titulación	En línea



Plan de estudios

Régimen académico modalidad en línea

De acuerdo con las "Normas de funcionamiento de los programas de posgrado" de la Universidad Andina Simón Bolívar, Sede Ecuador, el estudiante debe acreditar un total de 90 créditos: 78 créditos de docencia y 12 créditos complementarios para el proceso de investigación.

En línea: Actividades en Entorno Virtual de Aprendizaje (EVA) y clases sincrónicas por plataformas de videoconferencias.

Trabajo de titulación

De acuerdo con la normativa institucional, para su graduación, el estudiante puede optar por una de las dos modalidades: a) rendir un examen final comprensivo en el campus de la Universidad; b) realizar un trabajo de titulación.

Asignaturas
Uso del entorno virtual de Moodle – remedial
Filosofía de la innovación
Teorías aplicadas a la innovación en educación
Educación, interculturalidad e inclusión
Diseño tecnopedagógico
Políticas para la innovación educativa
Evaluación en educación
Competencias digitales para la docencia
Pedagogías innovadoras
Innovación curricular
Escritura académica y metodologías de investigación
Seminario para la titulación

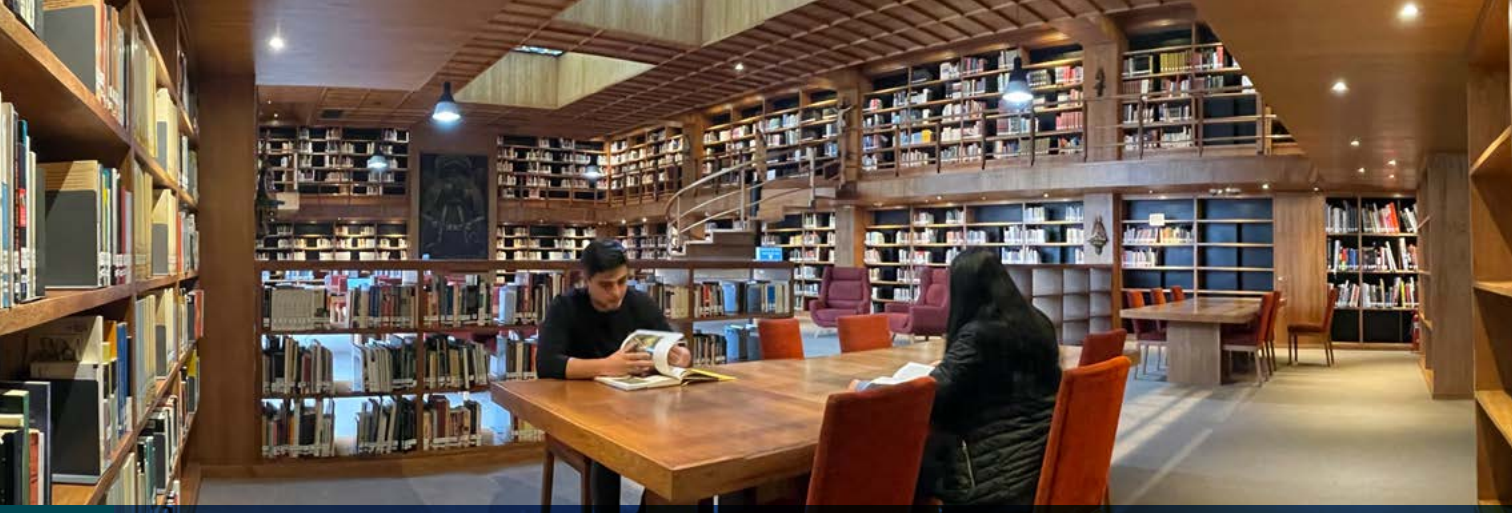

Conoce a tus docentes

Coordinador académico

Christian Jaramillo Baquerizo
christian.jaramillo@uasb.edu.ec

Docentes de planta

Jorge Balladares Burgos. Licenciado en Filosofía, Universidad del Salvador, Buenos Aires; Magíster en Tecnologías para la Gestión y Práctica Docente, Pontificia Universidad Católica del Ecuador, Quito; Doctor en Formación del Profesorado y TIC en Educación, Universidad de Extremadura, Badajoz.

Elsa Guerra Rodríguez. Abogada, Universidad Central del Ecuador, Quito; Magíster en Derecho con mención en Derecho Constitucional, y Doctora en Derecho, Universidad Andina Simón Bolívar, Quito.

Miguel Herrera Pavo. Licenciado en Psicopedagogía, Diploma de Estudios Avanzados: Suficiencia Investigadora en Didáctica y Organización Escolar, Máster en Sociedad de la Información y el Conocimiento, e-Learning, Universitat Oberta de Catalunya, Barcelona; Máster of Science en Tecno-Antropología, Aalborg University, Aalborg. Diplomado en Profesorado de EGB (Lenguas), Universidad de Sevilla; Especialista Superior en Gerencia Educativa, Universidad Andina Simón Bolívar, Quito; Doctorado en el Programa de Sociedad de la Información y el Conocimiento, Universitat Oberta de Catalunya, Barcelona.

Christian Jaramillo Baquerizo. Licenciado en Ciencias de la Educación, y Magíster en Teología, Seton Hall University, South Orange; Doctor en Ciencias de la Educación, Ghent University, Gante.

Soledad Mena Andrade. Licenciada en Sociología y Ciencias de la Educación, Université Nanterre, Paris; Magíster en Gerencia Educativa, Universidad Andina Simón Bolívar, Quito; candidata doctoral en Formación Docente, Universidad Pedagógica Nacional San Luis Potosí.

Angélica Ordóñez Charpentier. BA en Artes Liberales, Universidad San Francisco de Quito; Magíster en Ciencias Sociales, con especialización en Estudios Ecuatorianos, Facultad Latinoamericana de Ciencias Sociaels, Quito; Doctora en Ciencias Sociales, Ecole des Hautes Etudes en Sciences Sociales, París.

Alexis Oviedo Oviedo. Licenciado en Economía, Universidad Central del Ecuador, Quito; Magíster en Estudios de las Culturas y del Desarrollo, Universidad Católica de Lovaina; Doctor of Educational Sciences, Katholieke Universiteit Leuven.

Édison Paredes Buitrón. Licenciado, y Máster en Filosofía, Pontificia Universidad Católica del Ecuador, Quito.

Docentes contratados e invitados

Rosa Fernández Sánchez. Licenciada en Pedagogía, y Doctora en Procesos de Formación en Espacios Virtuales, Universidad de Salamanca.

Jesús Valverde Berrocoso. Licenciado en Pedagogía, Universidad de Salamanca. Máster en Informática Educativa, Universidad Nacional de Educación a Distancia, Madrid; Doctor en Filosofía y Ciencias de la Educación, Universidad de Salamanca.



Proceso de admisión

Inscripción en línea, pago de derecho de inscripción y presentación de requisitos y documentos justificativos de postulación
Hasta el 30 de junio de 2023

Entrevistas en caso de requerirse
Hasta el 14 de julio de 2023

Publicación de la nómina de admitidos
28 de julio de 2023

Envío de cartas de admisión
Hasta el 4 de agosto de 2023

Matrículas ordinarias
Del 21 de agosto al 15 de septiembre de 2023

Matrículas extraordinarias
18, 19 y 20 de septiembre de 2023

Inicio de clases

- 2 de octubre de 2023, programas con horario de lunes a viernes o en línea
- 29 de septiembre de 2023, programas con horario de viernes y sábados

ENLACE al formulario de inscripción en línea, aquí



Inversión

El costo de un programa de maestría profesional es de USD 11.900.

Los estudiantes de Ecuador y de los países miembros de la Comunidad Andina, CAN (Colombia, Perú y Bolivia) tienen una **beca automática del 60%**.

	Beca	Matrícula	Colegiatura	Valor total del programa
Estudiantes de Ecuador y de la Comunidad Andina (Bolivia, Colombia, Ecuador y Perú)	60 % en matrícula y colegiatura	**USD 400**	**USD 4.360**	**USD 4.760**
Exestudiantes y familiares de estudiantes y exestudiantes de la Universidad (hermanos, hijos y cónyuges)	60% en matrícula 65 % en colegiatura	**USD 400**	**USD 3.815**	**USD 4.215**
Docentes pertenecientes a la Red de Mejoramiento de la Educación "Simón Bolívar" que tienen convenio con la Universidad (Para formar parte de la Red, consultar con valeria.castelo@uasb.edu.ec)	60% en matrícula 75 % en colegiatura	**USD 400**	**USD 2.725**	**USD 3.125**
Docentes de instituciones educativas fiscales con carnet digital del Ministerio de Educación del Ecuador	60% en matrícula 75 % en colegiatura	**USD 400**	**USD 2.725**	**USD 3.125**
Estudiantes no ecuatorianos ni de la Comunidad Andina	Sin beca	USD 1.000	USD 10.900	USD 11.900

El estudiante, durante el desarrollo del programa, no tendrá que pagar ningún valor adicional.



Formas de pago

- **Efectivo:** 10% de descuento adicional por pago al contado de la colegiatura para postulantes radicados en Ecuador (Banco Pichincha y Produbanco), en el período de matriculación ordinaria.
- **PlacetoPay:** Tarjetas de crédito del Grupo Pichincha, Diners Club, Discover, Visa, Mastercard Pichincha y tarjetas emitidas por el Banco de Guayaquil.

  Pagos hasta 18 meses sin intereses, y 24 meses con el interés de la tarjeta emisora.
- **PayPhone:** Tarjetas de crédito Visa y Mastercard de Produbanco y otras tarjetas de crédito de cooperativas y bancos.

  Pagos de hasta 18 meses sin intereses, y 24 meses con el interés de la tarjeta emisora.
- **Redipagos:** Tarjeta de crédito Pacificard.

  Pagos hasta 12 meses sin intereses, y 24 meses con el interés de la tarjeta emisora.
- **Otras instituciones financieras:** La Universidad facilitará la documentación académica necesaria para los trámites de crédito educativo.

Crédito educativo de posgrado Banco Pichincha – Yo quiero

- Financiamiento total del costo del posgrado.
- Beneficio del 10% de descuento en colegiatura, si el desembolso está dentro del periodo ordinario de matrícula.
- Tasa de interés 9% nominal.
- Tiempo de gracia 6 meses después de terminado el tiempo de estudio (fase de estudios).
- Forma de pago mensual, posterior al tiempo de gracia.



¿Por qué estudiar en la Universidad Andina Simón Bolívar?

- 30 años formando a profesionales que le dan vida al conocimiento.
- Beca automática del 60% para estudiantes de la CAN (Bolivia, Colombia, Ecuador y Perú).
- Sistema de becas completas para maestrías de investigación.
- Red de contactos profesionales, académicos y de investigación.
- Oportunidad de publicar la tesis en formato libro, y artículos en revistas académicas.

Títulos de validación internacional

27 mil estudiantes de 48 países

Docencia nacional e internacional de excelencia



Los mejores servicios para una mejor experiencia de estudios

- Campus de vanguardia, tanto físico como virtual.
- Biblioteca de estándar internacional.
- Centro de apoyo tutorial y escritura: Casa Andina.
- Moderna residencia universitaria.
- Instalaciones accesibles e inclusivas.
- Centro deportivo: gimnasio, áreas húmedas y piscina.
- Comedor con productos agroecológicos.
- Amplios parqueaderos de acceso gratuito para la comunidad universitaria.
- Seguro estudiantil de accidentes personales con cobertura a nivel nacional (dentro y fuera del campus).

Acreditación internacional

La Universidad ha recibido por dos ocasiones, en 2010 y en 2015, la acreditación internacional de "Universidad de Calidad y Excelencia", otorgada por la Comisión Andina de Evaluación y Acreditación (CAEA). Este reconocimiento se suma a la calificación "A" y la acreditación nacional por parte de las entidades de control de la calidad. En 2023, lleva adelante el proceso para una tercera acreditación internacional.

Estos logros son el reflejo y resultado del trabajo que realiza la institución, en su esfuerzo por mantener un exigente y permanente sistema de evaluación y autoevaluación de sus actividades académicas y administrativas.



Conoce toda nuestra oferta de posgrados

UNIVERSIDAD ANDINA SIMÓN BOLÍVAR
Ecuador

Área Académica de
EDUCACIÓN

Secretaria del Programa:
Valeria Castelo
valeria.castelo@uasb.edu.ec

Universidad Andina Simón Bolívar,
Sede Ecuador
Toledo N22-80 • Quito, Ecuador

Teléfonos:
(02) 322 8085 / (02) 299 3600

Atención inmediata



Las obras de arte que se publican en las páginas de este folleto pertenecen a la colección de la Universidad.