UNIVERSIDAD ANDINA
SIMÓN BOLÍVAR
Ecuador

Especialización

Comunicación Digital

RPC-SO-03-Nº.043-2019

ÁREA
ACADÉMICA DE
COMUNICACIÓN

Características

La **Especialización en Comunicación Digital** se basa en la reflexión del entorno digital del país, la ciudad y la región para desarrollar contenidos digitales a partir de una visión epistemológica crítica del uso de las tecnologías, el debate de la cibercultura y los procesos de creación colectiva, orientados a lograr una mayor inclusión comunitaria que contribuya a un cambio social, tomando en cuenta que en muchas de las actividades humanas, los procesos comunicacionales son transversales y, más aún, están mediatizados tecnológicamente. Por medio del estudio de los paradigmas digitales y la interactividad mediada por las tecnologías de la información y la comunicación, los estudiantes tendrán los conocimientos, destrezas y actitudes para construir contenidos y proyectos para la industria cultural y creativa.

Título a obtener

Especialista en Comunicación Digital

Horario

Lunes a Viernes: de 7h00 a 9h00
Sábados: de 7h00 a 9h00.

Calendario

Fase de docencia: octubre 2021 a junio de 2022

Fase de titulación: tres meses desde la conclusión de la fase de docencia

Objetivos

Analizar la transformación digital de la Sociedad Red y sus repercusiones en usuarios, creadores de contenidos y estrategas comunicacionales digitales para políticos y gobiernos, desde una perspectiva crítica para establecer alternativas a los modelos existentes de creación, difusión de contenidos y uso de información digital, debido a que el ecosistema mediático ya no se circunscribe a los entornos tradicionales, y la búsqueda de información radica en las plataformas y espacios digitales e informáticos, que requieren un tratamiento específico en la visualización, redacción y producción de contenidos.

Perfil de salida

Al finalizar los estudios de la **Especialización en Comunicación Digital**, los estudiantes estarán en capacidad de :

- Aplicar los métodos y herramientas de la comunicación digital y la cibercultura para construir contenidos digitales en entornos y ambientes diversos.
- Crear contenidos digitales pensados para varias plataformas y usuarios, que generen conversación y participación en ambientes hipermedia, multimedia y transmedia.
- Analizar los ecosistemas digitales existentes en su contexto mediante propuestas de mejora miento y rediseño basados en procesos de análisis, evaluación y crítica de la comunicación digital y entornos socioculturales.
- Integrar los preceptos de la cibercultura como ejes transversales en los diferentes proyectos de comunicación digital, mediante la aplicación de metodologías colaborativas y participativas.

Líneas de investigación

- Producción, circulación, consumo y recepción digital.
- Dimensiones sociales, culturales, económicas, políticas y educativas de la digitalización.
- Comunicación digital para el cambio social, la diversidad y la culturalidad.

Plan de estudios

- Teorías de la comunicación.
- Ciberespacio y crítica de la sociedad digital.
- Dimensiones éticas y legales de la comunicación.
- Marketing y publicidad.
- Escritura para entornos digitales.
- Cultura digital, medios y política.
- Análisis y visualización de datos.
- Escritura académica y metodologías de investigación.

Cada asignatura tiene un valor de 4 créditos.

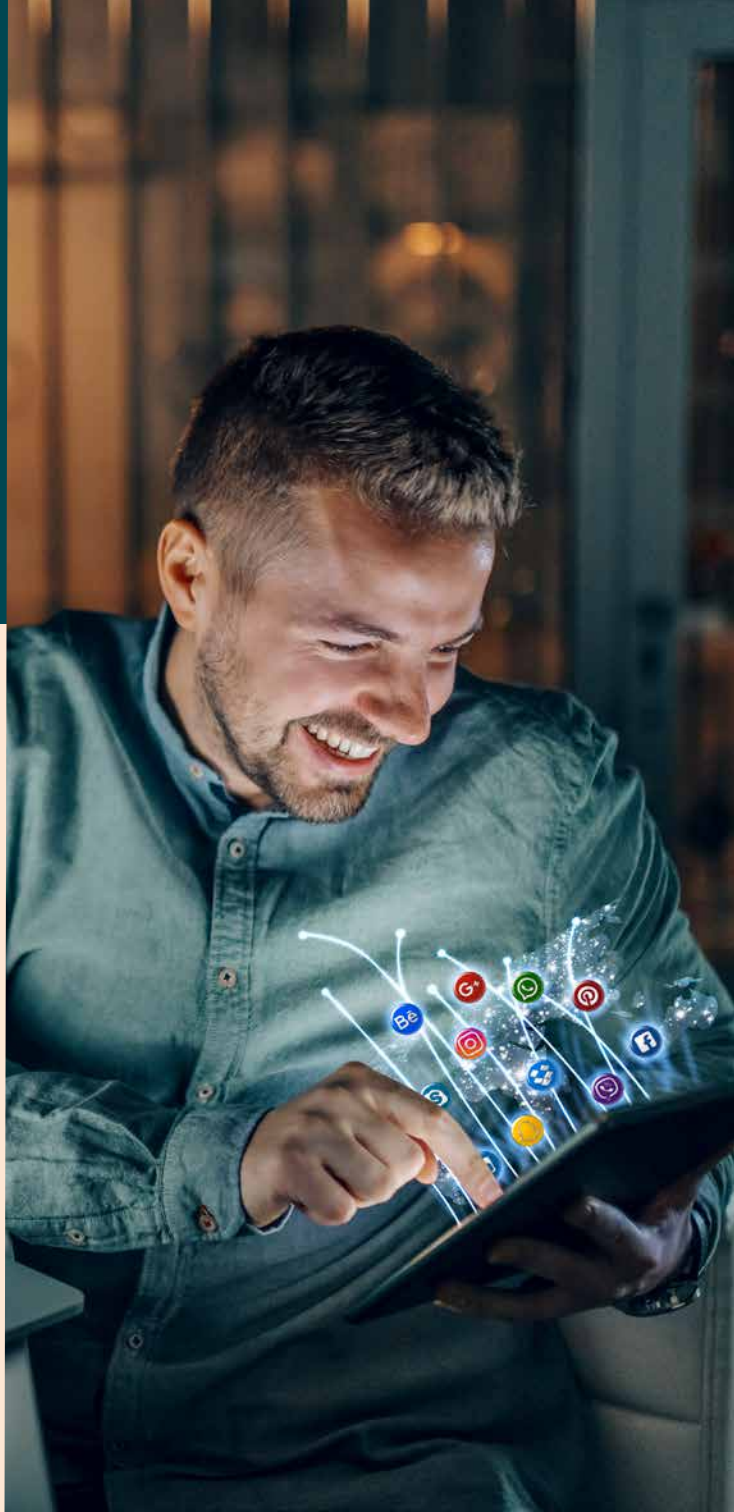

Régimen académico

El Comité de Coordinación Académica de la Universidad monitorea permanentemente la situación sanitaria que vive el país. Luego del análisis correspondiente, resolvió que las clases de los programas que iniciarán en el mes de octubre de 2021 se ejecutarán en la modalidad no presencial, utilizando las herramientas tecnológicas.

De acuerdo con las «Normas de funcionamiento de los programas de posgrado» de la Universidad, para aprobar el programa de Especialización en Comunicación Digital, el estudiante debe cumplir un total de 56 créditos, de los cuales 32 corresponden a créditos de docencia (clases en aula y taller de tesis) y 24, a créditos complementarios (tutorías, seminarios y trabajos de graduación).

Docentes investigadores

Coordinador académico

Pablo Escandón Montenegro.
pablo.escandon@uasb.edu.ec

Licenciado en Comunicación y Literatura, Pontificia Universidad Católica del Ecuador, Quito; Máster en Periodismo Digital, Universidad Autónoma de Madrid y diario El País, Madrid; Máster en Sociedad de la Información y el Conocimiento, Universitat Oberta de Catalunya, Barcelona; Doctor en Comunicación e Información Contemporánea, Universidad de Santiago de Compostela.

Docentes de planta

Christian León Mantilla. Licenciado en Sociología y Ciencias Políticas, Universidad Central del Ecuador, Quito; Magíster en Estudios de la Cultura, con mención en Comunicación, Universidad Andina Simón Bolívar, Quito; Doctor en Ciencias Sociales, Universidad de Buenos Aires.

Saudia Levoyer Salas. Licenciada en Comunicación Social, Universidad Central del Ecuador, Quito; Magíster en Estudios Latinoamericanos con mención en Estudios de la Cultura, Universidad Andina Simón Bolívar, Quito; Doctora en Comunicación e Información Contemporánea, Universidad de Santiago de Compostela.

Gustavo Gallo Mendoza. Ingeniero Comercial, Universidad del Pacífico, Quito; Magíster en Planificación y Dirección Estratégica, Escuela Politécnica del Ejército, Quito; Magíster en Dirección de Empresas, Universidad Tecnológica Equinoccial, Quito; Doctor en Ciencias Económicas con mención en Ciencias Empresariales, Universidad Nacional de Córdoba.

Gonzalo Ordóñez Robayo. Licenciado en Sociología y Ciencias Políticas, Pontificia Universidad Católica del Ecuador, Quito; Magíster en Comunicación con mención en Nuevas Tecnologías de la Información y la Comunicación, Universidad Andina Simón Bolívar,

Quito; doctorando en Ciencias Sociales, Universidad Pablo de Olavide, Sevilla.

Hernán Reyes Aguinaga. Licenciado en Sociología y Ciencias Políticas, Universidad Central del Ecuador, Quito; MA en Desarrollo y Género, University East Anglia, Norwich; Diploma en Planificación Social, Comisión Económica para América Latina y el Caribe, Santiago; estudios doctorales en Estudios Culturales Latinoamericanos, Universidad Andina Simón Bolívar, Quito.

Docentes contratados e invitados

Consuelo Aguirre M. Comunicadora Social-Periodista de la Universidad de la Sabana, Bogotá; Magíster en Relaciones Internacionales con mención en Cooperación y Negociación Internacional, Facultad Latinoamericana de Ciencias Sociales, Quito; Doctora en Comunicación Social, Universidad Austral, Buenos Aires.

José Rivera C. Licenciado en Comunicación Social, y Magíster en Información Pública para la Ciencia y la Tecnología, Universidad Central del Ecuador, Quito; Magíster en Marketing, Universidad de Especialidades Espíritu Santo, Guayaquil; Doctor en Comunicación e Información Contemporánea, Universidad de Santiago de Compostela.

Requisitos generales de admisión

- Formulario de solicitud de admisión (debe llenarse en línea).
- Copia legible a color de la cédula de identidad o pasaporte, según sea el caso.
- Título académico terminal de carrera universitaria (tercer nivel).
- Copia del registro del título en la SENESCYT (SNIESE) para postulantes nacionales y apostilla del título para los internacionales.
- Certificado de notas de la carrera de pregrado.
- Rendir la prueba de admisión que estará fijada por el Coordinador del programa.
- Aprobar el proceso de selección y atender una entrevista, en caso de que así se requiera.
- Documentos que a juicio del postulante acrediten su experiencia para ingresar al programa (hoja de vida).
- Pagar el costo de la inscripción: USD 30,00 para postulantes nacionales e internacionales.

Requisitos específicos de admisión

- Título académico terminal de tercer nivel en Comunicación, Periodismo, Sociología, Antropología o áreas afines.
- Certificado de inglés nivel B1.

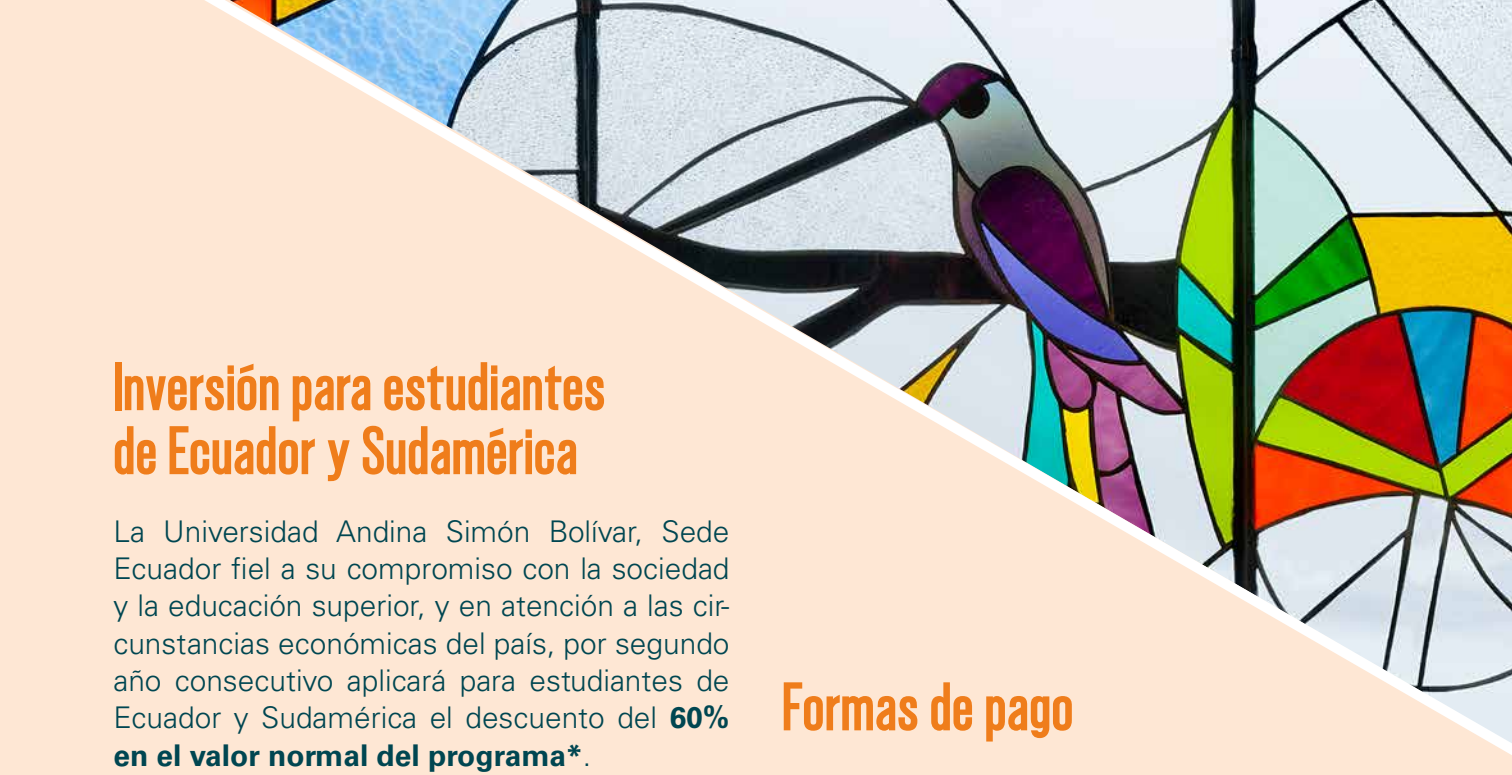

Inversión para estudiantes de Ecuador y Sudamérica

La Universidad Andina Simón Bolívar, Sede Ecuador fiel a su compromiso con la sociedad y la educación superior, y en atención a las circunstancias económicas del país, por segundo año consecutivo aplicará para estudiantes de Ecuador y Sudamérica el descuento del **60% en el valor normal del programa***.

Matrícula	USD 240
Colegiatura	USD 2.540
Total a pagar	USD 2.780

El estudiante, durante el desarrollo del programa, no tendrá que pagar ningún valor adicional.

Descuentos adicionales en colegiatura**

- 5% para exestudiantes de programas de posgrado en la Universidad.
- 5% para hermanos, hijos y cónyuges de estudiantes y exestudiantes de la Universidad.

Formas de pago

- 10% de descuento adicional por pago al contado de la colegiatura, en el período de matriculación ordinaria.
- Tarjetas de crédito de Banco Pichincha, Diners Club, Produbanco y Banco de Guayaquil: pagos de hasta 12 meses sin intereses.
- Otras tarjetas de crédito: pagos de hasta 24 meses con el interés de la tarjeta emisora.
- Otras instituciones financieras: la Universidad facilitará la documentación justificativa para los trámites de crédito educativo.

---

* El valor normal del programa, sin descuento, es de USD 6.950.

** Solo aplica una de las dos opciones.

Calendario de admisión

- **Registro en línea, presentación de documentos justificativos y pago del derecho de inscripción**
  Del 14 de mayo al 11 de junio de 2021
- **Pruebas de admisión (en los programas que estén fijados)**
  16 al 23 de junio de 2021
- **Entrevistas en caso de requerirse**
  Hasta el 16 de julio de 2021
- **Publicación de la nómina de admitidos**
  30 de julio de 2021
- **Envío de cartas de admisión**
  5 y 6 de agosto de 2021
- **Matrículas ordinarias**
  6 al 17 de septiembre de 2021
- **Matrículas extraordinarias**
  20, 21 y 22 de septiembre de 2021
- **Inicio de clases:**
  4 de octubre de 2021

Información

Área Académica de Comunicación
Secretaria del Programa:
Mónica Vargas
monica.vargas@uasb.edu.ec

ENLACE al formulario de inscripción en línea, aquí

La Andina, un referente regional

La Universidad Andina Simón Bolívar, Sede Ecuador es una institución académica creada para afrontar los desafíos del siglo XXI. Como centro de excelencia, se dedica a la investigación, la enseñanza y la prestación de servicios para la transmisión de conocimientos científicos y tecnológicos. Es un centro académico abierto a la cooperación internacional. Tiene como eje fundamental de trabajo la reflexión sobre América Andina, su historia, su cultura, su desarrollo científico y tecnológico, su proceso de integración y el papel de la subregión en Sudamérica, América Latina y el mundo.

Es un organismo de derecho público internacional, que forma parte del Sistema Andino de Integración y sus actividades cubren todos los países de la Comunidad Andina, CAN. Uno de sus principales objetivos es promover la integración mediante la formación de profesionales y académicos de alto nivel. Su quehacer académico e investigativo está orientado a las necesidades y coyunturas nacionales, regionales y globales.

A lo largo de sus años de vida institucional, la Universidad ha forjado una larga y destacada trayectoria constituyéndose en un referente regional.

Primera universidad acreditada internacionalmente

La Universidad Andina Simón Bolívar, Sede Ecuador ha recibido por dos ocasiones, en 2010 y en 2015, la acreditación internacional de "Universidad de Calidad y Excelencia", otorgada por la Comisión Andina de Evaluación y Acreditación (CAEA). Este reconocimiento se suma a la calificación "A" en la evaluación que realizó el entonces CEAACES, en 2013, a las instituciones de educación superior del país; y, a la Acreditación otorgada por el CACES, en 2020.

Estos logros son el reflejo y resultado del trabajo que realiza la institución, en su esfuerzo por mantener un exigente y permanente sistema de evaluación y autoevaluación de sus actividades académicas y administrativas.

Las especializaciones

Los programas de especialización tienen como finalidad dotar de una habilitación adecuada a quienes hayan aprobado el nivel de pregrado, que les permita ejercer su profesión de forma eficiente, actualizar sus conocimientos, profundizar un determinado segmento del saber y adquirir las destrezas necesarias.

Estos programas demandan del estudiante una dedicación a tiempo parcial para cumplir con el horario de clases de las asignaturas que integran el plan de estudios. Tienen un año académico de duración, dividido en asignaturas que se desarrollan en tres trimestres que deben seguirse en secuencia y se realizan en horarios marginales.

Excelencia en el Posgrado

Calidad y excelencia

2

acreditaciones internacionales.

Docencia de primer nivel

Docentes nacionales e internacionales de reconocido prestigio.

Comunidad internacional

Estudiantes de todo el Ecuador y de varios países del mundo.

1500 publicaciones

La Universidad que más libros publica en el Ecuador.

Campus

Modernas instalaciones con servicios universitarios.

TIC

Infraestructura tecnológica de vanguardia.

Posgrados 2021

Maestrías de investigación

Convocatoria internacional

- Cambio Climático, Sustentabilidad y Desarrollo
- Comunicación con mención en Visualidad y Diversidades
- Derecho
- Ecología Política y Alternativas al Desarrollo
- Género y Comunicación
- Gobierno con mención en:
  - Estudios sobre el Estado
  - Gobierno y Población
  - Gobierno y Territorio
- Historia
- Literatura con mención en:
  - Literatura Latinoamericana
  - Escritura Creativa

Convocatoria nacional

- Derechos Humanos con mención en América Latina
- Educación

Maestrías profesionales

Convocatoria directa

- Comunicación Estratégica
- Comunicación Política con mención en Gobernanza y Procesos Electorales
- Derecho con mención en Planificación Tributaria y Fiscalidad Internacional
- Derecho de la Empresa
- Derecho Financiero Bursátil y Seguros
- Derecho Laboral y Seguridad Social
- Derecho Tributario
- Derechos de la Naturaleza y Justicia Intercultural
- Economía y Finanzas Populares y Solidarias
- Educación y Tecnologías de la Información y Comunicación con mención en Formación del Profesorado
- Epidemiología y Salud Colectiva
- Estrategias Digitales Organizacionales
- Gerencia de Empresas Familiares
- Gestión del Desarrollo con mención en:*
  - Desarrollo Local
  - Desarrollo Social
- Gestión Financiera y Administración de Riesgos Financieros
- Gestión del Riesgo de Desastres
- Políticas Educativas

Convocatoria exestudiantes (validación de créditos)

- Creación y Gestión de Pyme
- Derecho Administrativo
- Derecho Constitucional
- Derecho Procesal
- Derechos Humanos con mención en Exigibilidad Estratégica
- Dirección Integrada de Proyectos de Desarrollo
- Gerencia de la Calidad e Innovación*
- Gestión del Talento Humano
- Innovación en Educación

Especializaciones

- Administración de Empresas
- Comunicación Ciudadana y Comunitaria
- Comunicación Digital
- Contratación Pública
- Derecho Administrativo
- Derecho Constitucional
- Derecho Procesal
- Derechos Humanos con mención en Reparación Integral
- Gerencia Integrada de la Calidad
- Gestión Social y Desarrollo
- Gestión del Talento Humano
- Normas Internacionales de Información Financiera (NIIF) y Tributación.
- Políticas de Cambio Climático, Biodiversidad y Servicios Ecosistémicos*
- Proyectos de Desarrollo

* Programas con calendario especial.

UNIVERSIDAD ANDINA
SIMÓN BOLÍVAR
Ecuador

Área Académica de Comunicación

Secretaria del Programa:
Mónica Vargas
monica.vargas@uasb.edu.ec

Universidad Andina Simón Bolívar,
Sede Ecuador • Toledo N22-80
Apartado postal: 17-12-569 Quito, Ecuador

WhatsApp: 0963077166
(Lunes a viernes, de 8h30 a 17h30)

www.uasb.edu.ec

@uasbecuador