UNIVERSIDAD ANDINA SIMÓN BOLÍVAR
Ecuador

Maestría de Investigación

Historia

RPC-SO-13-Nº.366-2021

Primera universidad ecuatoriana **acreditada internacionalmente**

COMISIÓN ANDINA DE ACREDITACIÓN INTERNACIONAL · EVALUACIÓN Y ACREDITACIÓN

Ampliación de plazo de inscripción

hasta el **18 de agosto de 2023**

Área Académica de **HISTORIA**

Convocatoria Internacional 2023

La Universidad

La Universidad Andina Simón Bolívar es una institución académica de vocación internacional, creada en 1985 como un centro en el que confluyen experiencias, valores e iniciativas de los países de la Región Andina, y como un mecanismo de contacto con otros ámbitos universitarios y culturales del mundo.

Es una institución de la Comunidad Andina, CAN. Como tal, forma parte del Sistema Andino de Integración. Tiene sedes académicas en Sucre (Bolivia) y Quito (Ecuador) y oficinas en Lima (Perú) y Cartagena de Indias (Colombia).

La Sede Ecuador funciona en Quito desde 1992 en un moderno campus con las facilidades para la realización de sus actividades académicas presenciales y virtuales. Es la primera universidad de Ecuador acreditada internacionalmente, y la que cuenta con la mayor oferta de posgrados del país destinados a estudiantes ecuatorianos, de los países de la Región Andina y de América Latina.

La Universidad ha privilegiado su relación con las demás universidades del espacio andino y con centros académicos de todo el mundo. Por ello ha establecido vínculos con organismos internacionales, universidades e instituciones de cooperación internacional.

Programa pionero en el Ecuador

Título a obtener

Magíster en Historia

Modalidad presencial

- **Primer trimestre**
  octubre a diciembre 2023: presencial en el campus
- **Segundo trimestre**
  enero a marzo 2024: en línea
- **Tercer trimestre**
  abril a junio 2024: en línea

Horario

Tiempo completo, de lunes a viernes de 9h30 a 11h30; 12h00 a 14h00

Calendario

- **Fase de docencia:**
  de octubre de 2023 a junio de 2024
- **Fase de titulación:**
  de julio de 2024 a marzo de 2025

La maestría internacional

La Universidad ofrece programas de maestría de investigación cuya convocatoria tiene un carácter internacional por la composición de su docencia y alumnado, y por el contenido académico de sus asignaturas. Los docentes y estudiantes provienen de la Comunidad Andina, del resto de América Latina, de Norteamérica y de Europa. Los títulos son expedidos legalmente en Ecuador, con la cobertura internacional de la Universidad Andina Simón Bolívar.

Quienes se gradúen de la maestría de investigación podrán aplicar a programas de doctorado cuando estos sean convocados.

¿En qué consiste este programa?

La **Maestría en Historia** se enfoca en el estudio de la historia de las sociedades ecuatorianas y latinoamericanas durante las épocas colonial, republicana y contemporánea, desde una perspectiva crítica, dialógica e interdisciplinaria que considere la pluralidad de interpretaciones y explicaciones sobre el pasado. Recoge los postulados de las "nuevas" historias latinoamericanas y dialoga con las perspectivas de la historia global e interconectada. Este programa implica la formación del historiador en cuanto a la formulación de un objeto de estudio, los fundamentos teóricos de la disciplina y la comprensión de la naturaleza de las fuentes archivísticas y la escritura histórica. Para llevar a cabo este objeto de estudio, el programa combina conocimientos históricos con la investigación, la crítica de fuentes y la reflexión historiográfica.

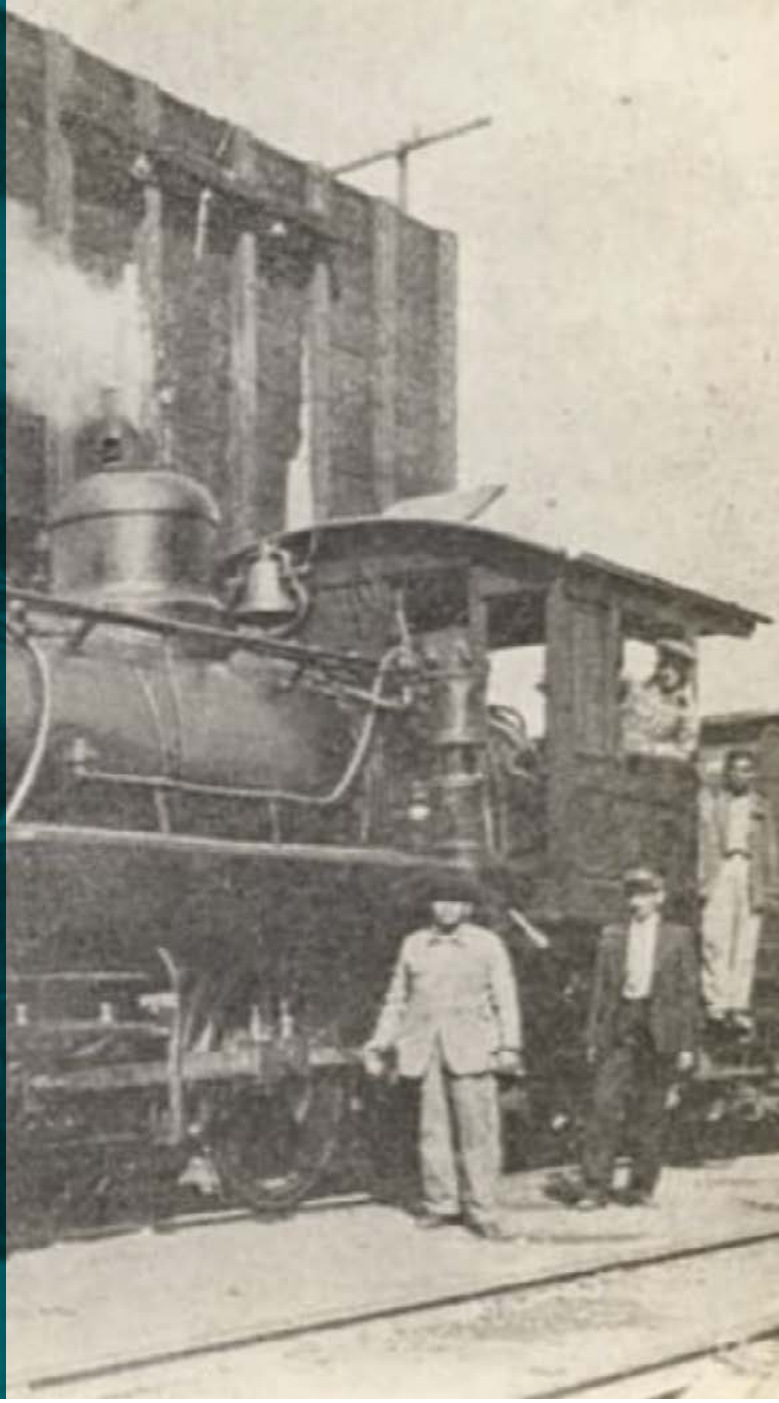

Lo que conseguirás con este posgrado

La **Maestría en Historia** tiene como objetivo producir conocimiento especializado sobre las trayectorias históricas que subyacen a las realidades presentes en Ecuador y América Latina, y que han marcado las arquitecturas estatal e institucional, la construcción del espacio, el territorio y el uso de recursos, sus estructuras sociales, sus experiencias organizativas y de disputa política, la dimensión simbólica y la configuración del poder en un escenario de creciente mundialización e interconexión entre lo local, lo nacional y lo global. Parte de la premisa de que la reflexión histórica ofrece herramientas teórico-metodológicas que permiten abordar las problemáticas del pasado de manera analítica, crítica y valorativa, con el propósito de ampliar la comprensión del presente, desde una perspectiva humanística y de responsabilidad social. Las líneas de investigación son: Nueva Historia Social, Nueva Historia Política, Historia Cultural e Intelectual e Historia de las Visualidades y el Arte.

Perfil de ingreso

Los aspirantes al programa de **Maestría en Historia**, deben poseer preferentemente los títulos de tercer nivel de grado (licenciatura o bachelor of arts) en los campos de la Historia, Humanidades o Ciencias Sociales; acreditar a través de la experiencia profesional y en el marco de una entrevista con la coordinación del programa, capacidad, flexibilidad y apertura para formarse como investigadores especializados, interesados en la reflexión crítica y rigurosa sobre los procesos históricos, la naturaleza de las fuentes archivísticas y la escritura de la historia, y demostrar la posesión de destrezas de comprensión lectora y de buena escritura para interactuar de manera solvente y creativa con el material bibliográfico especializado y la documentación histórica.

Profesionales de campos afines al campo amplio del programa pueden ingresar al programa si cumplen con las características y requisitos señalados.

Requisitos de admisión

- Formulario para solicitud de admisión (llenar en línea)
- Copia legible a color de la cédula de identidad o pasaporte.
- Copia legible del título de tercer nivel de grado y de la referencia del registro en la SENESCYT (en relación con el perfil de ingreso).
- Los postulantes internacionales deben entregar copia apostillada o legalizada en consulado de su título, según sea el caso.
- Certificado de notas de la carrera de pregrado o acta de grado.
- Ensayo justificativo indicando la aplicación de los estudios de la maestría en la proyección de su campo investigativo (de 3 a 5 páginas).
- Entrega de un trabajo académico, elaborado previamente por el/la postulante en el marco de su formación de pregrado o un equivalente, de una extensión de máximo de 30 páginas; con la finalidad de demostrar sus destrezas en la exposición escrita, el diálogo con los aportes de otros autores y el desarrollo de ideas propias y novedosas.
- Asistir a una entrevista personal en caso de que así se requiera.
- Certificado de manejo del idioma inglés, con un nivel mínimo de B1 (Marco Europeo Común de Referencia), o su equivalente en otra segunda lengua.
- Documentos que a juicio del postulante acrediten su experiencia para ingresar al programa (hoja de vida).
- Pagar el costo de la inscripción: USD 30.

Lo que lograrás al terminar tu posgrado

Quienes se gradúen de la **Maestría en Historia**, serán capaces de:

- Potenciar el perfil profesional para lograr el crecimiento en el campo laboral, social y personal, así como fortalecer habilidades metodológicas e investigativas, y de escritura académica.
- Contribuir a la reflexión y explicación de las realidades sociales, a partir del conocimiento especializado sobre los debates y aportes teóricos y metodológicos elaborados por las aproximaciones recientes en Nueva Historia Social, Nueva Historia Política, Historia Cultural e Intelectual e Historia de las Visualidades y del Arte.
- Proponer y ejecutar proyectos de investigación histórica a partir de la formulación de problemas de investigación de naturaleza cognitiva y procedimental, desde una perspectiva analítica y reflexiva y la puesta en práctica de las operaciones de pesquisa en el archivo, el diálogo con los acumulados bibliográficos y la evidencia documental.
- Aportar a la reflexión, pero también a la solución de problemas presentes de las sociedades ecuatorianas y latinoamericanas, a partir de la docencia, investigación y divulgación de los conocimientos teórico-metodológicos y herramientas investigativas adquiridos en la Maestría en Historia.
- Desempeñarse como investigadores de alto nivel en ámbitos educativos, académicos, de gestión cultural y patrimonial con capacidad de generar reflexiones en clave histórica, vinculadas a la interculturalidad, al enfoque de género y la existencia de minorías en el país, la región y Latinoamérica y aportar a los principios de respeto, tolerancia, equidad social y democracia.

Líneas de investigación

Nueva Historia Social

A partir de las críticas elaboradas por el pensamiento pos-estructuralista y pos-marxista, esta línea de investigación estudia los vínculos entre los procesos de estratificación y jerarquización social y las acciones significativas de los agentes colectivos. Atiende a las dinámicas de formación de élites, clases y grupos subalternos; la constitución de movimientos sociales a diversa escala local, nacional y trasnacional; conflictos sociales y formas de protesta; etnicidad, regionalismo, género y estructuración de clases y las construcciones identitarias y de producción de sentido.

Nueva Historia Política

Parte de la concepción de lo "político" como elemento constituyente del entramado social. Invita a pensar las relaciones de poder, las formas de dominación, resistencia y negociación al interior de las sociedades ecuatoriana y latinoamericanas, a partir de las confluencias entre procesos estructurales e institucionales de un lado, y las culturas políticas, identidades y sentidos, del otro. Se promueven investigaciones que planteen nuevas preguntas sobre el lugar de las prácticas, lenguajes e imaginarios políticos en la construcción de ciudadanía, representación

y participación política; los nexos entre formaciones republicanas y aparatos estatales (central y local), y sus vínculos con la esfera pública, y las redes de sociabilidad.

Historia cultural e intelectual

Examen de la dimensión simbólica de las experiencias de los sujetos históricos y su articulación con el entramado social y relaciones de poder. Esta línea se propone el análisis tanto de las prácticas y artefactos culturales, como de las representaciones simbólicas y tramas de significado en la agencia de los actores individuales y colectivos. Entre los fenómenos que se estudian están los movimientos artísticos, intelectuales y culturales, prácticas visuales, la construcción de alteridades y representaciones de género, etnicidad y nación, la formación del campo intelectual, de sociedades letradas y las maneras de ejercer el poder simbólico.

Historia de las visualidades y del arte

Esta línea de investigación estudia las artes y producciones visuales en general como prácticas culturales y representaciones simbólicas situadas en contextos históricos específicos y articuladas a relaciones de poder. Se analizan las imágenes como fuente y como objeto de investigación historiográfica. Se estudian producciones y movimientos artísticos en relación a procesos sociales más amplios.

Plan de estudios

Régimen académico

De acuerdo con las "Normas de funcionamiento de los programas de posgrado" de la Universidad Andina Simón Bolívar, Sede Ecuador, el estudiante debe acreditar un total de créditos: 88 créditos de docencia y 30 créditos investigativos.

Asignaturas	
Nuevas aproximaciones históricas a América Latina I	Presencial
Nuevas aproximaciones históricas a América Latina II	Presencial
Arte y visualidades en América Latina	Presencial
Raza, etnicidad y género	En línea
Construcción del Estado-Nación en América Latina siglo XIX	En línea
Introducción a la disciplina histórica	Presencial
Seminario de Nueva Historia Política y Cultural	En línea
Seminario de Nueva Historia Social	En línea
Taller de escritura académica	Presencial
Prácticum de Proyectos de investigación	En línea
Seminario de Investigación avanzada	En línea

En línea: Clases sincrónicas por plataformas de videoconferencias.

Presencial: Clases en el campus de la Universidad.

Trabajo de titulación

Para obtener el título de **Magíster en Historia** el estudiante debe elaborar y presentar una tesis.

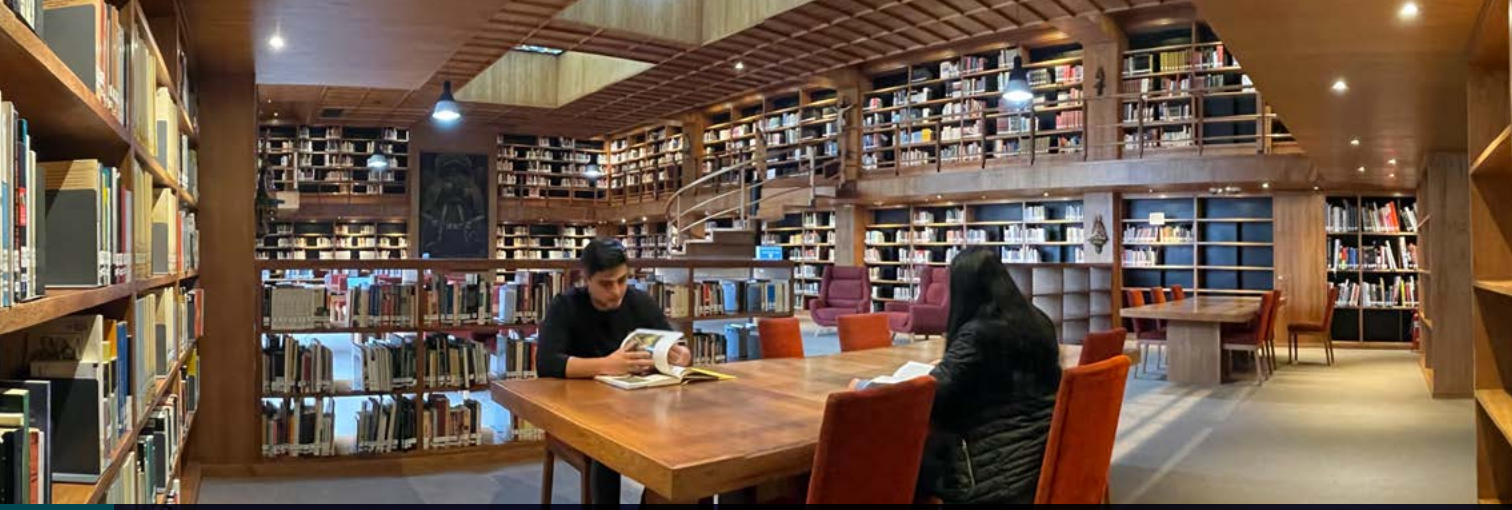

Conoce a tus docentes

Coordinadora académica

Galaxis Borja Gonzalez.
galaxis.borja@uasb.edu.ec

Docentes de planta

Enrique Ayala Mora. Licenciado, y Doctor en Educación, Pontificia Universidad Católica del Ecuador, Quito; curso de maestría, University of Essex; DPhil, University of Oxford.

Galaxis Borja Gonzalez. Magister en Historia y Antropología y Dr. Phil., Universität Hamburg.

Guillermo Bustos Lozano. Licenciado en Historia, Pontificia Universidad Católica del Ecuador, Quito; Maestro en Historia, Facultad Latinoamericana de Ciencias Sociales, Quito; PhD en Historia, University of Michigan, Ann Arbor.

Santiago Cabrera Hanna. Licenciado en Comunicación Social, con mención en Desarrollo, Universidad Politécnica Salesiana, Quito; Magíster en Estudios de la Cultura, con mención en Comunicación, Universidad Andina Simón Bolívar, Quito; Doctor en Historia Social, Universidade de São Paulo.

Alicia Ortega Caicedo. Magíster en Letras, Universidad Andina Simón Bolívar, Quito; PhD en Lengua y Literatura Hispanoamericanas, University of Pittsburgh.

Trinidad Pérez Arias. Master of Arts, University of Texas, Austin; Doctora en Estudios Culturales Latinoamericanos, Universidad Andina Simón Bolívar, Quito.

Rocío Rueda Novoa. Licenciada en Historia y Geografía, Pontificia Universidad Católica del Ecuador, Quito; Maestra en Historia, Facultad Latinoamericana de Ciencias Sociales, Quito, y Universidad del Valle, Cali; Doctora en Historia, Universidad Andina Simón Bolívar, Quito.

Docentes contratados e invitados

Ishita Banerjee. PhD en Historia, University of Calcuta.

Aymer Granados. Licenciado en Historia y maestro en Historia Andina, Universidad del Valle, Cali. Maestro y Doctor en Historia, El Colegio de México; estancia posdoctoral en el Área de Historia, Universidad Andina Simón Bolívar, Quito.

Georges Lomné. Doctor en Historia Contemporánea, Universite Paris-Est Marne-la-Vallée.

Rosemarie Terán Najas. Licenciada en Historia y Geografía, Pontificia Universidad Católica del Ecuador, Quito; Maestra en Historia, Facultad Latinoamericana de Ciencias Sociales, Quito; Doctora en Historia, Universidad Nacional de Educación a Distancia, Madrid.

Proceso de admisión

Inscripción en línea, pago de derecho de inscripción y presentación de requisitos y documentos justificativos de postulación
Del 10 de julio al 18 de agosto de 2023

Entrevistas en caso de requerirse
Hasta el 31 de agosto de 2023

Publicación de la nómina de admitidos
7 de septiembre de 2023

Envío de cartas de admisión
8 de septiembre de 2023

Matrículas ordinarias
Del 8 al 15 de septiembre de 2023

Matrículas extraordinarias
18, 19 y 20 de septiembre de 2023

Matrículas extraordinarias
18, 19 y 20 de septiembre de 2023

Inicio de clases
2 de octubre de 2023, programas con horario de lunes a viernes o en línea

ENLACE al formulario de inscripción en línea, aquí

Inversión

El costo de un programa internacional de maestría es de USD 11.900.

Los estudiantes de Ecuador y de los países miembros de la Comunidad Andina, CAN (Colombia, Perú y Bolivia) tienen una **beca automática del 60%**.

	Matrícula Beca 60%	Colegiatura Beca 60%	Valor total del programa
Estudiantes de Ecuador y de la Comunidad Andina (Bolivia, Colombia, Ecuador y Perú)	**USD 400**	**USD 4.360**	**USD 4.760**

	Matrícula Otros países	Colegiatura Otros países	Total Otros países
Estudiantes no ecuatorianos ni de la Comunidad Andina	USD 1.000	USD 10.900	USD 11.900

El estudiante, durante el desarrollo del programa, no tendrá que pagar ningún valor adicional.

Descuentos adicionales en colegiatura*

- 5% para exestudiantes de programas de posgrado en la Universidad.
- 5% para hermanos, hijos y cónyuges de estudiantes y exestudiantes de la Universidad.

* Solo aplica una de las dos opciones.

Formas de pago

- **Efectivo:** 10% de descuento adicional por pago al contado de la colegiatura para postulantes radicados en Ecuador (Banco Pichincha y Produbanco), en el período de matriculación ordinaria.
- **PlacetoPay:** Tarjetas de crédito del Grupo Pichincha, Diners Club, Discover, Visa, Mastercard Pichincha y tarjetas emitidas por el Banco de Guayaquil.

  Pagos hasta 18 meses sin intereses, y 24 meses con el interés de la tarjeta emisora.
- **PayPhone:** Tarjetas de crédito Visa y Mastercard de Produbanco y otras tarjetas de crédito de cooperativas y bancos.

  Pagos de hasta 18 meses sin intereses, y 24 meses con el interés de la tarjeta emisora.
- **Redipagos:** Tarjeta de crédito Pacificard.

  Pagos hasta 12 meses sin intereses, y 24 meses con el interés de la tarjeta emisora.
- **Otras instituciones financieras a nivel nacional e internacional:** La Universidad facilitará la documentación académica necesaria para los trámites de un crédito educativo.

Crédito educativo de posgrado Banco Pichincha – Yo quiero

Para estudiantes radicados en Ecuador

- Financiamiento total del costo del posgrado.
- Beneficio del 10% de descuento en colegiatura, si el desembolso está dentro del periodo ordinario de matrícula.
- Tasa de interés 9% nominal.
- Tiempo de gracia 6 meses después de terminado el tiempo de estudio (fase de estudios).
- Forma de pago mensual, posterior al tiempo de gracia.

¿Por qué estudiar en la Universidad Andina Simón Bolívar?

- 30 años formando a profesionales que le dan vida al conocimiento.
- Beca automática del 60% para estudiantes de la CAN (Bolivia, Colombia, Ecuador y Perú).
- Red de contactos profesionales, académicos y de investigación.
- Oportunidad de publicar la tesis en formato libro, y artículos en revistas académicas.

Títulos de validación internacional

27 mil estudiantes de 48 países

Docencia nacional e internacional de excelencia

Los mejores servicios para una mejor experiencia de estudios

- Campus de vanguardia, tanto físico como virtual.
- Biblioteca de estándar internacional.
- Centro de apoyo tutorial y escritura: Casa Andina.
- Moderna residencia universitaria.
- Instalaciones accesibles e inclusivas.
- Centro deportivo: gimnasio, áreas húmedas y piscina.
- Comedor con productos agroecológicos.
- Amplios parqueaderos de acceso gratuito para la comunidad universitaria.
- Seguro estudiantil de accidentes personales con cobertura a nivel nacional (dentro y fuera del campus).

Acreditación internacional

La Universidad ha recibido por dos ocasiones, en 2010 y en 2015, la acreditación internacional de "Universidad de Calidad y Excelencia", otorgada por la Comisión Andina de Evaluación y Acreditación (CAEA). Este reconocimiento se suma a la calificación "A" y la acreditación nacional por parte de las entidades de control de la calidad. En 2023, lleva adelante el proceso para una tercera acreditación internacional.

Estos logros son el reflejo y resultado del trabajo que realiza la institución, en su esfuerzo por mantener un exigente y permanente sistema de evaluación y autoevaluación de sus actividades académicas y administrativas.

Conoce toda nuestra oferta de posgrados

Las obras de arte que se publican en las páginas de este folleto pertenecen a la colección de la Universidad.

UNIVERSIDAD ANDINA SIMÓN BOLÍVAR
Ecuador

Área Académica de
HISTORIA

Secretaria del Programa:
Mayra Mancheno
mayra.mancheno@uasb.edu.ec

Universidad Andina Simón Bolívar,
Sede Ecuador
Toledo N22-80 • Quito, Ecuador

Teléfonos:
(02) 322 8085 / (02) 299 3600

Atención inmediata