UNIVERSIDAD ANDINA SIMÓN BOLÍVAR
Ecuador

Especialización

Contratación Pública

RPC-SO-37-No.635-2018

Primera universidad ecuatoriana **acreditada internacionalmente**

COMISIÓN ANDINA DE ACREDITACIÓN INTERNACIONAL · EVALUACIÓN Y ACREDITACIÓN

Área Académica de **DERECHO**

Convocatoria 2023

La Universidad

La Universidad Andina Simón Bolívar es una institución académica de vocación internacional, creada en 1985 como un centro en el que confluyen experiencias, valores e iniciativas de los países de la Región Andina, y como un mecanismo de contacto con otros ámbitos universitarios y culturales del mundo.

Es una institución de la Comunidad Andina, CAN. Como tal, forma parte del Sistema Andino de Integración. Tiene sedes académicas en Sucre (Bolivia) y Quito (Ecuador) y oficinas en Lima (Perú) y Cartagena de Indias (Colombia).

La Sede Ecuador funciona en Quito desde 1992 en un moderno campus con las facilidades para la realización de sus actividades académicas presenciales y virtuales. Es la primera universidad de Ecuador acreditada internacionalmente, y la que cuenta con la mayor oferta de posgrados del país destinados a estudiantes ecuatorianos, de los países de la Región Andina y de América Latina.

La Universidad ha privilegiado su relación con las demás universidades del espacio andino y con centros académicos de todo el mundo. Por ello ha establecido vínculos con organismos internacionales, universidades e instituciones de cooperación internacional.

Título a obtener

Especialista en Contratación Pública

Programa pionero en el Ecuador

Modalidad semipresencial

- **Primer trimestre**, octubre a diciembre 2023
- **Segundo trimestre,** enero a marzo 2024

Paralelo A

- Clases virtuales por videoconferencia **entre lunes y viernes de 7:00 a 9:00** y actividades en el aula virtual conforme la guía de estudios
- Clases presenciales en el campus **sábados de 8:00 a 18:30**, con sus respectivos recesos

Inicio de clases: 2 de octubre de 2023

Paralelo B

- Clases virtuales por video conferencia **entre lunes y viernes de 18:00 a 20:00** y actividades en el aula virtual conforme la guía de estudios
- Clases presenciales en el campus **sábados de 8:00 a 18:30**, con sus respectivos recesos

Inicio de clases: 30 de septiembre de 2023

Nota: En todos los paralelos se deberá considerar que el horario puede variar en casos excepcionales, especialmente en caso de visita de docentes internacionales.

Calendario

- **Fase de docencia:**
  de octubre de 2023 a marzo de 2024
- **Fase de titulación:**
  de abril a septiembre de 2024

Una especialización

Los programas de posgrado, en el nivel de especialización, tienen como finalidad dotar al estudiante de habilidades especiales que le permite ejercer su profesión de forma eficiente, actualizar sus conocimientos, profundizar un determinado segmento del saber y adquirir las destrezas necesarias.

Estos programas tienen una dedicación a tiempo parcial. Tienen un año académico de duración, dividido en asignaturas que se desarrollan en dos trimestres y una fase de titulación de dos trimestres.

Quienes se gradúen de la especialización pueden aplicar el siguiente año al programa de maestría.

Diplomado o curso MOOC **gratuito** para nuestros estudiantes

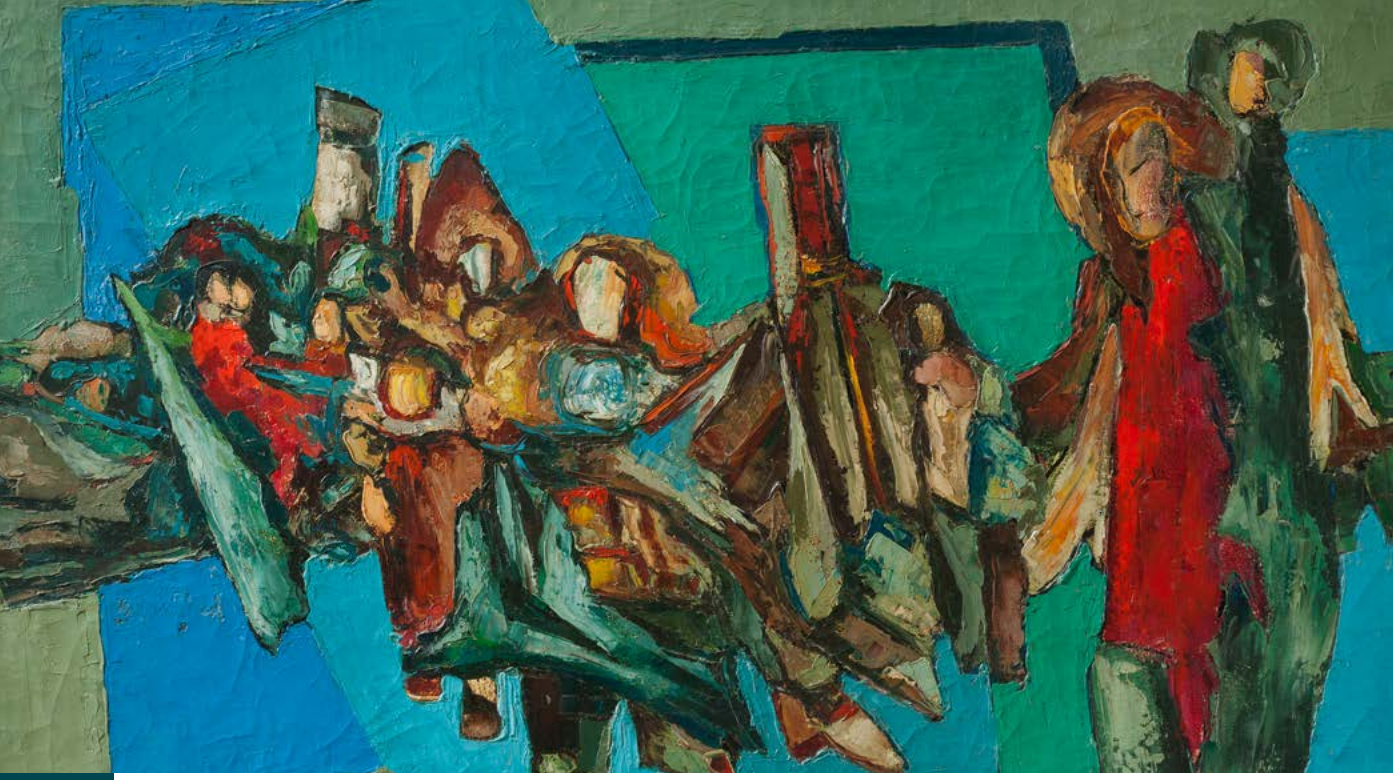

¿En qué consiste este programa?

La Administración pública es una parte clave del Estado y su actividad incide en la vida colectiva. La contratación pública en Ecuador se ha visto influenciada por el Derecho Administrativo europeo y el *common law*, y se han propuesto reformas para mejorar la eficiencia y reducir la corrupción. La **Especialización en Contratación Pública** se centra en la planificación, presupuesto, control y ejecución de adquisiciones y obras públicas, así como en la optimización de recursos y la eliminación de la discrecionalidad. La planificación es fundamental para la gestión y el cambio social en el régimen de desarrollo previsto en la Constitución.

Lo que conseguirás con este posgrado

Desarrollarás habilidades en el estudio del régimen contractual y la normativa vigente en el Ecuador. Estarás en capacidad de resolver problemas en la contratación de bienes, obras y servicios en la Administración Pública.

Perfil de ingreso

Los estudiantes que ingresen al programa de Especialización deberán poseer el título de tercer nivel de grado en el campo del derecho.

Profesionales de otros campos de conocimiento deberán acreditar mínimo un año de experiencia previa en el sector público en el ámbito de la contratación pública o en el sector privado dedicado a la provisión de bienes y servicios al sector público y conocimientos avanzados en el ámbito del régimen jurídico contractual ecuatoriano.

Deberán adicionalmente demostrar aptitudes académicas a efectos de promover el debate y propuestas para el análisis y solución de los problemas que plantean los contratos públicos.

Requisitos de admisión

- Formulario para solicitud de admisión (llenar en línea).
- Copia legible a color de la cédula de identidad o pasaporte.
- Copia legible del título de tercer nivel de grado y de la referencia del registro en la SENESCYT (en relación con el perfil de ingreso).
- Los postulantes internacionales deben entregar copia apostillada o legalizada en consulado de su título, según sea el caso.
- Certificado de notas de la carrera de pregrado o acta de grado.
- Presentarse a rendir una prueba de admisión.
- Asistir a una entrevista personal en caso de que así se requiera.
- Documentos que a juicio del postulante acrediten su experiencia para ingresar al programa (hoja de vida).
- Pagar el costo de la inscripción: USD 30.

Lo que lograrás al terminar tu posgrado

Quienes se gradúen de la **Especialización en Contratación Pública**, serán capaces de:

- Potenciar su perfil profesional para lograr el crecimiento en el campo laboral, social y personal, así como fortalecer habilidades metodológicas e investigativas.
- Contar con un conocimiento general respecto a las categorías propias de la contratación pública y su teoría general, así como de la participación y colaboración entre los sectores públicos y privados, lo que permitirá a los estudiantes con formación jurídica comprender la producción normativa, la intención del legislador y el alcance de la norma; mientras que los estudiantes con formación no jurídica estarán en capacidad de interpretar y aplicar la normativa de las diversas fuentes que regulan la materia.
- Gestionar, administrar, ejecutar y auditar contratos públicos; también estarán en capacidad de administrar recursos y personal, instrucción de procedimientos contractuales, comunes, dinámicos y especiales, así como sobre sustanciación y resolución de reclamos.
- Asesorar debidamente a la administración pública y sus proveedores de bienes y servicios respecto al régimen contractual público y estarán en la capacidad de proponer soluciones a los problemas de la aplicación diaria de dicho régimen, tanto de carácter técnico como jurídico de acuerdo a su formación profesional, ya que estarán en capacidad de aplicar procedimientos de contratación pública, conocer y resolver reclamaciones administrativas con probidad y transparencia, para la resolución de conflictos en el ámbito de la contratación pública, apoyados desde la normativa vigente, la doctrina, la jurisprudencia y las herramientas técnicas.
- Garantizar, a través de diversas estrategias y herramientas contractuales, la inclusión social, económica y de género en el marco de la interculturalidad del Ecuador.

Líneas de investigación

Régimen jurídico de la Contratación pública en el Ecuador

Determinar la naturaleza jurídica de los contratos celebrados por la administración pública.

Participación de los sectores público y privado en obras y servicios públicos

Analizar la conveniencia y medida de la colaboración entre sectores.

Gestión de recursos públicos en el marco de la contratación pública

Analizar la relación entre la contratación pública y la gestión eficiente, ética y transparente del recurso público.

Plan de estudios

Régimen académico

De acuerdo con las "Normas de funcionamiento de los programas de posgrado" de la Universidad Andina Simón Bolívar, Sede Ecuador, el estudiante debe acreditar un total de 56 créditos: 32 créditos de docencia y 24 créditos complementarios.

En línea: Actividades en Entorno Virtual de Aprendizaje (EVA) y clases sincrónicas por plataformas de videoconferencias (Zoom o Teams).

Presencial: Clases en el campus de la Universidad.

Trabajo de titulación

De acuerdo con la normativa institucional, para su graduación, el estudiante puede optar por una de las dos modalidades: a) rendir un examen final presencial en el campus de la Universidad; b) realizar un trabajo de titulación.

Asignaturas	
Curso de inducción	En línea
Sistema Nacional de Contratación Pública y sus sujetos	Presencial
Contenido contractual	En línea
Procedimientos dinámicos y comunes	Presencial
Procedimientos especiales y consultoría	En línea
Contrataciones excepcionales	En línea
Alianzas público-privadas, gestión de sectores estratégicos y acuerdo multipartes	En línea
Preparación de documentos precontractuales	En línea
Escritura académica y metodologías de investigación I	En línea
Escritura académica y metodologías de investigación II	En línea
Curso de formación complementaria	En línea
Trabajo de titulación	

Conoce a tus docentes

Coordinadora académica

Lina Victoria Parra Cortés.
Lina.parra@uasb.edu.ec

Abogada, Universidad del Rosario, Bogotá; Especialista, Universidad del Rosario, Bogotá; Magíster en Derecho mención Derecho Constitucional, Universidad Andina Simón Bolívar, Quito; Máster y Doctora en Estudios Avanzados en Derechos Humanos, Universidad Carlos III, Madrid.

Docentes de planta

Eddy De la Guerra Zúñiga. Licenciada en Ciencias Públicas y Sociales, Abogada y Doctora en Jurisprudencia, Universidad Central del Ecuador, Quito; Magíster en Derecho con mención en Derecho Tributario, Universidad Andina Simón Bolívar, Quito; Magíster en Docencia Universitaria, Escuela Politécnica del Ejército, Quito; Doctora en Derecho, Universidad Complutense de Madrid.

Lina Victoria Parra Cortés. Abogada, Universidad del Rosario, Bogotá; Especialista, Universidad del Rosario, Bogotá; Magíster en Derecho mención Derecho Constitucional, Universidad Andina Simón Bolívar, Quito; Máster y Doctora en Estudios Avanzados en Derechos Humanos, Universidad Carlos III, Madrid.

Docentes contratados e invitados

Juan Fernando Aguirre Ribadeneira. Abogado y licenciado en Ciencias Jurídicas, Doctor en Jurisprudencia, Pontificia Universidad Católica del Ecuador, Quito; Especialista Superior en Contratación Pública y Magíster en Derecho mención Contratación Pública y Modernización del Estado, Universidad Andina Simón Bolívar, Quito.

Inés María Baldeón Barriga. Abogada, licenciada en Ciencias Jurídicas y Doctora en Jurisprudencia, Pontificia Universidad Católica del Ecuador, Quito; Especialista en Derecho de la Contratación Pública y Máster Universitario en Derecho Constitucional, Universidad de Castilla la Mancha, Toledo; Magíster en Administración de Empresas, Universidad Católica de Santiago de Guayaquil; Doctora de Derechos Fundamentales y Libertades Públicas, Universidad de Castilla la Mancha, Toledo.

Juan Francisco Díaz Colmachi. Abogado, Universidad Central del Ecuador, Quito; Especialista y Magíster en Derecho Administrativo, Universidad Andina Simón Bolívar, Quito.

Paola Matute Mera. Abogada, Universidad Central del Ecuador, Quito; Especialista Superior en Contratación Pública y Modernización del Estado, y Magíster en Derecho con mención en Contratación Pública y Modernización del Estado, Universidad Andina Simón Bolívar, Quito.

Fernando Proaño Alvarado. Abogado, y licenciado en Ciencias Jurídicas y Doctor en Jurisprudencia, Pontificia Universidad Católica del Ecuador, Quito; Especialista Superior en Docencia Universitaria, Especialista Superior en Contratación Pública y Modernización del Estado, y Magíster en Derecho mención Contratación Pública y Modernización del Estado, Universidad Andina Simón Bolívar, Quito.

Pamela Saud Endara. Abogada de los Tribunales y Juzgados de la República, Universidad de las Américas, Quito; Magíster en Derecho Administrativo, Universidad Andina Simón Bolívar, Quito.

Proceso de admisión

Inscripción en línea, pago de derecho de inscripción y presentación de requisitos y documentos justificativos de postulación
Hasta el 30 de junio de 2023

Pruebas de admisión (en los programas que estén fijados)
Del 4 al 7 de julio de 2023

Entrevistas en caso de requerirse
Hasta el 14 de julio de 2023

Reunión de los Comités de Admisión
Del 19 al 27 de julio de 2023

Publicación de la nómina de admitidos
28 de julio de 2023

Envío de cartas de admisión
Hasta el 4 de agosto de 2023

Matrículas ordinarias
Del 21 de agosto al 15 de septiembre de 2023

Matrículas extraordinarias
18, 19 y 20 de septiembre de 2023

Inicio de clases
- 2 de octubre de 2023, paralelo B
- 30 de septiembre de 2023, paralelo A

ENLACE al formulario de inscripción en línea, aquí

Inversión

El costo de un programa de especialización es de USD 6.950.

Los estudiantes de Ecuador y de los países miembros de la Comunidad Andina, CAN (Colombia, Perú y Bolivia) tienen una **beca automática del 60%**.

	Matrícula Beca 60%	Colegiatura Beca 60%	Valor total del programa
Estudiantes de Ecuador y de la Comunidad Andina (Bolivia, Colombia, Ecuador y Perú)	**USD 240**	**USD 2.540**	**USD 2.780**

	Matrícula Otros países	Colegiatura Otros países	Total Otros países
Estudiantes no ecuatorianos ni de la Comunidad Andina	USD 600	USD 6.350	USD 6.950

El estudiante, durante el desarrollo del programa, no tendrá que pagar ningún valor adicional.

Descuentos adicionales en colegiatura*

- 5% para exestudiantes de programas de posgrado en la Universidad.
- 5% para hermanos, hijos y cónyuges de estudiantes y exestudiantes de la Universidad.

* Solo aplica una de las dos opciones.

Formas de pago

- **Efectivo:** 10% de descuento adicional por pago al contado de la colegiatura (Banco Pichincha y Produbanco), en el período de matriculación ordinaria.
- **PlacetoPay:** Tarjetas de crédito del Grupo Pichincha, Diners Club, Discover, Visa, Mastercard Pichincha y tarjetas emitidas por el Banco de Guayaquil.

  Pagos hasta 12 meses sin intereses, y 24 meses con el interés de la tarjeta emisora.
- **PayPhone:** Tarjetas de crédito Visa y Mastercard de Produbanco y otras tarjetas de crédito de cooperativas y bancos.

  Pagos de hasta 12 meses sin intereses, y 24 meses con el interés de la tarjeta emisora.
- **Redipagos:** Tarjeta de crédito Pacificard.

  Pagos hasta 12 meses sin intereses, y 24 meses con el interés de la tarjeta emisora.
- **Otras instituciones financieras:** La Universidad facilitará la documentación académica necesaria para los trámites de crédito educativo.

Crédito educativo de posgrado Banco Pichincha – Yo quiero

- Financiamiento total del costo del posgrado.
- Beneficio del 10% de descuento en colegiatura, si el desembolso está dentro del periodo ordinario de matrícula.
- Tasa de interés 9% nominal.
- Tiempo de gracia 6 meses después de terminado el tiempo de estudio (fase de estudios).
- Forma de pago mensual, posterior al tiempo de gracia.

¿Por qué estudiar en la Universidad Andina Simón Bolívar?

- 30 años formando a profesionales que le dan vida al conocimiento.
- Beca automática del 60% para estudiantes de la CAN (Bolivia, Colombia, Ecuador y Perú).
- Sistema de becas completas para maestrías de investigación.
- Red de contactos profesionales, académicos y de investigación.
- Oportunidad de publicar la tesis en formato libro, y artículos en revistas académicas.

Títulos de validación internacional

27 mil estudiantes de 48 países

Docencia nacional e internacional de excelencia

Los mejores servicios para una mejor experiencia de estudios

- Campus de vanguardia, tanto físico como virtual.
- Biblioteca de estándar internacional.
- Centro de apoyo tutorial y escritura: Casa Andina.
- Moderna residencia universitaria.
- Instalaciones accesibles e inclusivas.
- Centro deportivo: gimnasio, áreas húmedas y piscina.
- Comedor con productos agroecológicos.
- Amplios parqueaderos de acceso gratuito para la comunidad universitaria.
- Seguro estudiantil de accidentes personales con cobertura a nivel nacional (dentro y fuera del campus).

Acreditación internacional

La Universidad ha recibido por dos ocasiones, en 2010 y en 2015, la acreditación internacional de "Universidad de Calidad y Excelencia", otorgada por la Comisión Andina de Evaluación y Acreditación (CAEA). Este reconocimiento se suma a la calificación "A" y la acreditación nacional por parte de las entidades de control de la calidad. En 2023, lleva adelante el proceso para una tercera acreditación internacional.

Estos logros son el reflejo y resultado del trabajo que realiza la institución, en su esfuerzo por mantener un exigente y permanente sistema de evaluación y autoevaluación de sus actividades académicas y administrativas.

Conoce toda nuestra oferta de posgrados

Las obras de arte que se publican en las páginas de este folleto pertenecen a la colección de la Universidad.

UNIVERSIDAD ANDINA SIMÓN BOLÍVAR
Ecuador

Área Académica de
DERECHO

Secretaria del Programa:
María Gabriela García
maria.garcia@uasb.edu.ec

Universidad Andina Simón Bolívar,
Sede Ecuador
Toledo N22-80 • Quito, Ecuador

Teléfonos:
(02) 322 8085 / (02) 299 3600

Atención inmediata