UNIVERSIDAD ANDINA SIMÓN BOLÍVAR
Ecuador
30 años



Maestría Profesional

Dirección Integrada de Proyectos de Desarrollo

RPC-SO-22-Nº.478-2020

Convocatoria con validación de créditos

Modalidad no presencial

Área Académica de
GESTIÓN

Título a obtener

Magíster en Dirección Integrada de Proyectos de Desarrollo

Horario

Lunes a viernes: de 18h00 a 21h20

El horario puede variar en casos excepcionales.

Calendario

- **Fase de docencia:** de octubre de 2022 a junio de 2023
- **Fase de titulación:** de julio a septiembre de 2023



Características

La **Maestría en Dirección Integrada de Proyectos de Desarrollo** es un programa que forma profesionales expertos en la gestión de proyectos de desarrollo, con instrumentos, metodologías y herramientas innovadoras. El programa aporta con profesionales que comprenden los proyectos desde un enfoque integral, capaces de planificar, diseñar, ejecutar y evaluar posibles soluciones a la pobreza y la desigualdad, generando desarrollo territorial y mejorando las capacidades de las personas. Este hecho, es relevante a nivel mundial, regional y nacional ya que persisten problemas de desarrollo estructurales.

Objetivos

Formar profesionales expertos en la dirección de proyectos de desarrollo, que se fundamenten en un enfoque integrado, interdisciplinario, que dominen la gestión de proyectos en todo el ciclo, desde su planificación, diseño, ejecución y evaluación, que reflexionen sobre los problemas que ocasiona la pobreza y la desigualdad en el mundo, en general, y Ecuador, en particular, entendiendo al desarrollo desde una perspectiva multidimensional, que los proyectos forman parte de un sistema. Con ello, se espera contribuir a la gestión de la planificación nacional y territorial, las políticas

públicas y desarrollo, el ciclo de proyectos e inclusión social, y alcanzar el desarrollo territorial y el mejoramiento de las capacidades de las personas.

Régimen académico

Las clases de los programas que iniciarán en el mes de octubre de 2022 se ejecutarán en la modalidad no presencial, con uso de herramientas tecnológicas. Se realizarán también actividades académicas en el campus de la Universidad, para lo cual el Comité de Posgrado fijará oportunamente 2 visitas a lo largo de la fase docente del programa.

Dentro de la Maestría en Dirección Integrada de Proyectos de Desarrollo, el estudiante debe cumplir un total de 84 créditos, de los cuales 72 corresponden a créditos de docencia (clases y taller de tesis); y 12, a créditos investigativos (tutorías, diseño y elaboración del trabajo de titulación).

Líneas de investigación

- Gestión de la planificación nacional y territorial.
- Políticas públicas y desarrollo.
- Ciclo de proyectos e inclusión social.



Perfil de salida

Quienes se gradúen de la **Maestría en Dirección Integrada de Proyectos de Desarrollo** estarán en capacidad de:

- Comprender los elementos teóricos y prácticos de la dirección integrada de los proyectos de desarrollo, en todo su ciclo, y sus impactos en el mejoramiento de las condiciones de vida.
- Tomar decisiones hacia la dirección de proyectos de desarrollo desde un enfoque integral, durante el ciclo del proyecto, aportando a las políticas públicas, estrategias de desarrollo territorial y el buen vivir.
- Aplicar metodologías, cualitativas y cuantitativas, para direccionar los proyectos de desarrollo desde un enfoque integrado, tanto en el sector público, privado y desde las organizaciones la sociedad civil, y aportar en la solución de problemas que afectan a la calidad de vida de la población
- Gestionar los proyectos de desarrollo, con valores éticos y principios solidarios, entendiendo su historia, género e interculturalidad, aportando al buen vivir.





Plan de estudios

- Teoría económica para la gestión de proyectos.
- Planificación territorial y desarrollo.
- Estado, desarrollo y políticas públicas.
- Planificación estratégica.
- Diseño de proyectos de desarrollo.
- Gestión participativa y de personas y ética en los proyectos.
- Valoración financiera y económica de proyectos.
- Análisis de riesgos en los proyectos de desarrollo.
- Herramientas tecnológicas para la gestión de proyectos.
- Evaluación de proyectos.
- Escritura académica y metodologías de investigación.
- Seminario para la titulación.

Cada asignatura tiene un valor de 6 créditos.



Docentes investigadores

Coordinador académico

Jairo Rivera Vásquez. jairo.rivera@uasb.edu.ec
Ingeniero en Economía, Pontificia Universidad Católica del Ecuador, Quito; Especialista Superior en Finanzas, y Magíster en Finanzas y Gestión de Riesgos, Universidad Andina Simón Bolívar, Quito; Máster en Economía, con mención en Políticas Públicas, Pontificia Universidad Católica de Chile, Santiago; Doctor en Políticas Públicas, Facultad Latinoamericana de Ciencias Sociales, Quito.

Docentes de planta

Wilson Araque Jaramillo. Economista, Universidad Central del Ecuador, Quito; Ingeniero Comercial, Escuela Politécnica del Ejército, Quito; Abogado, Universidad Técnica Particular de Loja, Quito; Especialista Superior en Dirección Integrada de Proyectos, Universidad Andina Simón Bolívar, Quito; Magíster en Gerencia Empresarial (MBA), Escuela Politécnica Nacional, Quito; Máster de Posgrado en Dirección Integrada de Proyectos, Escuela de Organización Industrial, Madrid; Doctor en Administración, Universidad Andina Simón Bolívar, Quito.

Eulalia Flor Recalde. Licenciada en Ciencias Sociales y Políticas, Pontificia Universidad Católica del Ecuador, Quito; Especialista en Gerencia para el Desarrollo, Instituto Centroamericano de Administración de Empresas, Managua; Magíster en Dirección de Empresas, Universidad Andina Simón Bolívar, Quito; Suficiencia Investigadora en Estética, Valores y Cultura, y Doctora en Administración y Ciencia Política, Universidad del País Vasco, Bilbao.

Mariana Lima Bandeira. Economista, Universidade do Estado do Rio de Janeiro, Río de Janeiro; Mestre strictu sensu em Administração com concentração em Gestão de Recursos Humanos, Universidade Federal de Minas Gerais, Belo Horizonte; Doutora strictu sensu em Administração, Escola Brasileira de Administração Pública e de Empresas, Fundação Getulio Vargas, Río de Janeiro. mariana.lima@uasb.edu.ec

Carlos Andrés Oñate Paredes. Economista, Pontificia Universidad Católica del Ecuador, Quito; Máster en Ciencias, y Doctor en Ciencias, Área de Concentración: Economía Aplicada, Universidade de São Paulo.

Pablo Ospina Peralta. Licenciado en Historia, Pontificia Universidad Católica del Ecuador, Quito; Diploma en Ciencias Sociales, con mención en Estudios

Amazónicos, Facultad Latinoamericana de Ciencias Sociales, Quito; Maestro en Antropología, Universidad Iberoamericana, Ciudad de México; PhD en Humanidades, Universiteit van Amsterdam.

Diego Raza Carrillo. Economista, con énfasis en Economía Empresarial y Relaciones Industriales, Pontificia Universidad Católica del Ecuador, Quito; Máster en Dirección Financiera, y en Gestión de la Calidad, Escuela de Organización Industrial, Madrid; Magíster en Administración de Empresas, Universidad Andina Simón Bolívar, Quito; Doctor en Educación, Universidad Norbert Wiener, Lima.

Alex Remache Gallegos. Economista, Universidad Central del Ecuador, Quito; Especialista en Docencia Universitaria, Universidad Andina Simón Bolívar, Quito; Magíster en Economía, Área Políticas Económicas y Sociales, Universidad Nacional de Tucumán; doctorando en Economía, Universidad Nacional de Rosario.

Docentes contratados e invitados

Marco Cevallos S. Economista, Pontificia Universidad Católica del Ecuador, Quito; Máster en Gestión Global del Riesgo, Universidad Francisco de Vitoria, Madrid.

Wilson Ortega R. Economista, Pontificia Universidad Católica del Ecuador, Quito; Especialista en Evaluación Económica y Social de Proyectos, y Máster en Economía del Medio Ambiente y Recursos Naturales, Universidad de los Andes, Bogotá.

Marco Toscano F. Ingeniero en Sistemas Informáticos, Escuela Politécnica Nacional, Quito; Magíster en Gerencia de Sistemas, Universidad de las Fuerzas Armadas del Ecuador, Quito.

Andrea Villarreal S. Economista, Pontificia Universidad Católica del Ecuador, Quito; Especialista Superior en Finanzas, y Magíster en Finanzas y Gestión de Riesgos, Universidad Andina Simón Bolívar, Quito; Master of Public Administration in Public and Economic Policy, Londres.



Requisitos generales de admisión

- Este programa de Maestría puede reconocer cierto número de créditos aprobados en la Especialización en Proyectos de Desarrollo. En consecuencia, pueden postular a este programa quienes, como estudiantes de la Universidad Andina Simón Bolívar, Sede Ecuador, hayan aprobado créditos en dicha Especialización, que serán validados luego de que el aspirante es admitido.
- Formulario de solicitud de admisión (debe llenarse en línea).
- Copia legible a color de la cédula de identidad o pasaporte, según sea el caso.
- Solicitud de validación de créditos aprobados en la Especialización.
- Certificado de notas del programa de Especialización cursado.
- Certificado de inglés nivel B1. Quienes no acrediten este nivel, deberán firmar una carta compromiso.
- Ensayo justificativo (de 3 a 5 páginas) indicando la aplicación de los estudios de la maestría y la proyección de su campo laboral, articulando con el tema de investigación que trabajaría durante la maestría y sobre el cual basaría su trabajo de titulación
- Aprobar el proceso de selección y atender una entrevista, en caso de que así se requiera.
- Pagar el costo de la inscripción.

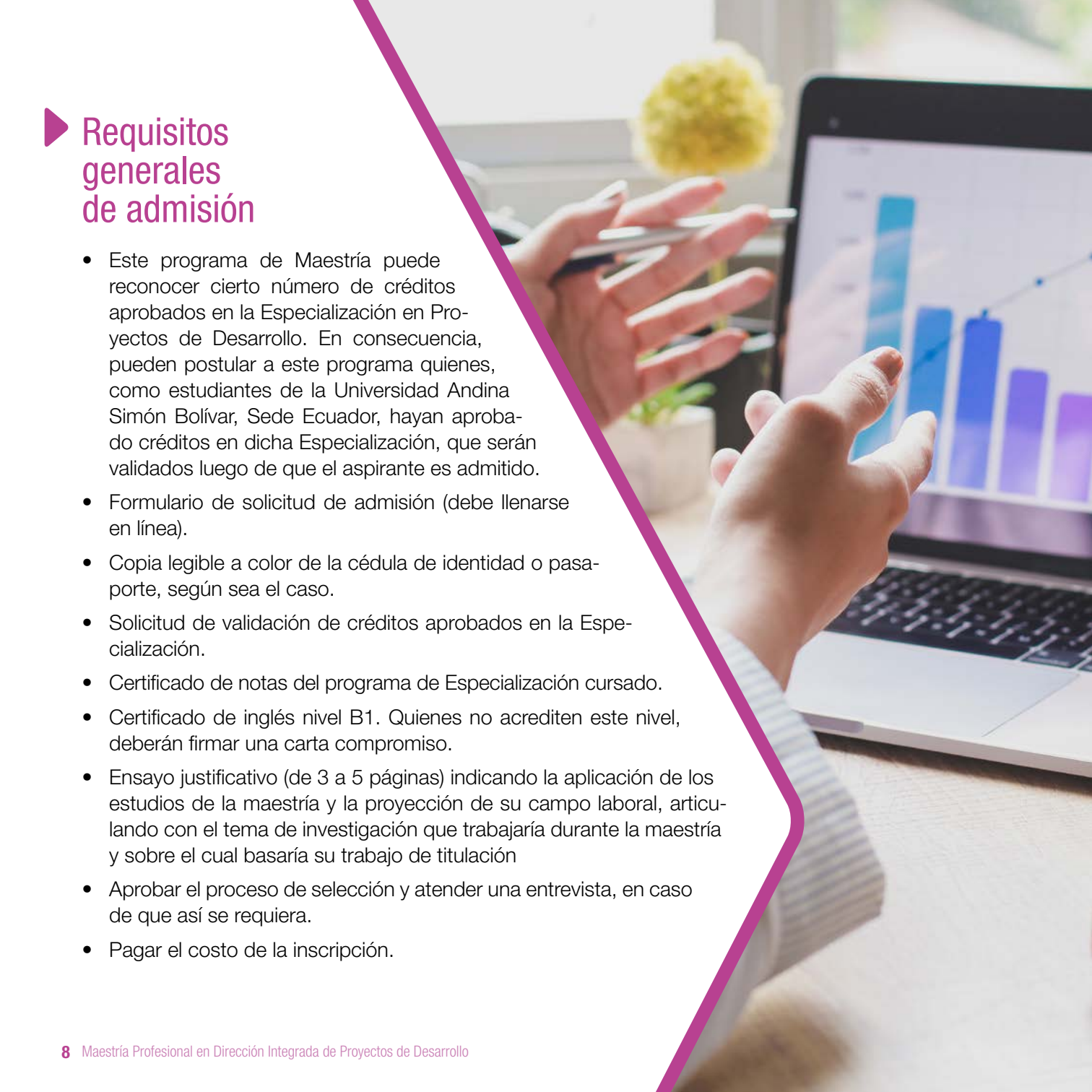

Becas especiales y ayudas financieras para estudiantes de Ecuador y de la Comunidad Andina

La Universidad Andina Simón Bolívar, Sede Ecuador fiel a su compromiso con la sociedad y con la educación superior, y en atención a las circunstancias económicas, aplicará el descuento del **65% en el valor total del programa***, para estudiantes de Ecuador y de la Comunidad Andina.

Matrícula	**USD 160**
Colegiatura	**USD 1.592,50**
Total a pagar	**USD 1.752,50**

El estudiante, durante el desarrollo del programa, no tendrá que pagar ningún valor adicional. A este programa solo pueden postular exestudiantes de Especialización de la Universidad.

Formas de pago

- 10% de descuento adicional por pago al contado de la colegiatura, en la primera semana de matriculación ordinaria.
- Tarjetas de crédito de Banco Pichincha, Diners Club, Discover, Produbanco, Banco de Guayaquil, Banco Internacional y Pacificard: pagos de hasta 12 meses sin intereses.
- Otras tarjetas de crédito: pagos de hasta 24 meses con el interés de la tarjeta emisora.
- Otras instituciones financieras: la Universidad facilitará la documentación justificativa para los trámites de crédito educativo.

* El valor normal del programa, sin descuento, es de USD 4.950.

65% **descuento**

BENEFÍCIATE
BONO ESTUDIANTIL
UASB-E 30 AÑOS

Bono de **USD 100** para matrícula 2022

Calendario de admisión

Inscripción en línea, pago de derecho de inscripción y presentación de requisitos y documentos justificativos de postulación
Hasta el 24 de junio de 2022

Prueba de admisión (en los programas que estén fijados)
Del 29 de junio al 8 de julio

Entrevistas en caso de requerirse
Hasta el 21 de julio de 2022

Publicación de la nómina de admitidos
5 de agosto de 2022

Envío de cartas de admisión
Hasta el 12 de agosto de 2022

Matrículas ordinarias
Del 5 al 16 de septiembre de 2022

Matrículas extraordinarias
19, 20 y 21 de septiembre de 2022

Inicio de clases
3 de octubre de 2022

Beneficio
por pronto pago de inscripción

Hasta el 27 de mayo, **USD 30**
Hasta el 10 de junio, **USD 40**
Hasta el 24 de junio, **USD 50**

ENLACE al formulario de inscripción en línea, aquí

Información

Área Académica de Gestión
Secretaria del Programa:
Tania Roldán
tania.roldan@uasb.edu.ec



La Andina, un referente regional

La Universidad Andina Simón Bolívar, Sede Ecuador es una institución académica creada para afrontar los desafíos del siglo XXI. Como centro de excelencia, se dedica a la investigación, la enseñanza y la prestación de servicios para la transmisión de conocimientos científicos y tecnológicos. Es un centro académico abierto a la cooperación internacional. Tiene como eje fundamental de trabajo la reflexión sobre América Andina, su historia, su cultura, su desarrollo científico y tecnológico, su proceso de integración y el papel de la subregión en Sudamérica, América Latina y el mundo.

Es un organismo de derecho público internacional, que forma parte del Sistema Andino de Integración y sus actividades cubren todos los países de la Comunidad Andina, CAN. Uno de sus principales objetivos es promover la integración mediante la formación de profesionales y académicos de alto nivel. Su quehacer académico e investigativo está orientado a las necesidades y coyunturas nacionales, regionales y globales.

Primera universidad acreditada internacionalmente

La Universidad Andina Simón Bolívar, Sede Ecuador ha recibido por dos ocasiones, en 2010 y en 2015, la acreditación internacional de “Universidad de Calidad y Excelencia”, otorgada por la Comisión Andina de Evaluación y Acreditación (CAEA). Este reconocimiento se suma a la calificación “A” en la evaluación que realizó el entonces CEAACES, en 2013, a las instituciones de educación superior del país; y, a la Acreditación otorgada por el CACES, en 2020.

Estos logros son el reflejo y resultado del trabajo que realiza la institución, en su esfuerzo por mantener un exigente y permanente sistema de evaluación y autoevaluación de sus actividades académicas y administrativas.

A lo largo de sus 30 años de vida institucional, la Universidad ha forjado una amplia y destacada trayectoria constituyéndose en un referente regional.

Las maestrías

Los programas de maestría profesional de la Universidad Andina Simón Bolívar, Sede Ecuador cumplen con las más altas exigencias académicas y están destinados a la capacitación profesional avanzada. Están orientados a estudiantes que buscan actualizar sus conocimientos en una determinada área del saber, manteniendo su actividad profesional. En estas maestrías, la investigación tiene un carácter aplicado, con énfasis en técnicas e instrumentos específicos del campo de conocimiento.

Estos programas están divididos en una fase docente y una fase de trabajo de graduación. El estudiante puede optar por un trabajo de titulación o por el examen final comprensivo.



Excelencia en el Posgrado

Calidad y excelencia

2 acreditaciones internacionales.

1500 publicaciones

La Universidad que más libros publica en el Ecuador.

Docencia de primer nivel

Docentes nacionales e internacionales de reconocido prestigio.

Campus

Modernas instalaciones con servicios universitarios.

Comunidad internacional

Estudiantes de todo el Ecuador y de varios países del mundo.

TIC

Infraestructura tecnológica de vanguardia.



Posgrados 2022

Doctorados

- Estudios Latinoamericanos
- Salud Colectiva, Ambiente y Sociedad

Maestrías de investigación

Convocatoria internacional

- Comunicación con mención en Visualidad y Diversidades
- Derecho y Sociedad con mención en:
  - Derecho, Identidades y Acción Colectiva
  - Derecho y Economía en América Latina
- Ecología Política y Alternativas al Desarrollo
- Estudios Organizacionales
- Gobierno con mención en:
  - Estudios sobre el Estado
  - Gobierno y Territorio
- Historia
- Literatura con mención en:
  - Literatura Latinoamericana
  - Escritura Creativa

Convocatoria nacional

- Género y Comunicación
- Investigación en Educación

Maestrías profesionales

Convocatoria directa

- Alimentación y Salud Colectiva
- Archivística y Sistemas de Gestión Documental
- Creación y Gestión de Pyme
- Comunicación Estratégica
- Comunicación Política con mención en Gobernanza y Procesos Electorales
- Derecho Constitucional
- Derecho de Control y Prevención de la Corrupción
- Derecho de la Empresa
- Derecho Financiero Bursátil y Seguros
- Derecho Laboral y Seguridad Social
- Derecho con mención en Planificación Tributaria y Fiscalidad Internacional
- Derecho Penal
- Derecho Tributario
- Derechos de la Naturaleza y Justicia Intercultural
- Economía y Finanzas Populares y Solidarias
- Educación y Tecnologías de la Información y Comunicación con mención en Formación del Profesorado
- Epidemiología y Salud Colectiva
- Estrategias Digitales Organizacionales
- Gerencia de Empresas Familiares
- Gestión Cultural y Políticas Culturales
- Gestión de Organizaciones Sostenibles
- Gestión del Riesgo de Desastres
- Innovación en Educación
- Museología y Patrimonio Histórico
- Trastornos del Desarrollo Infantil con mención en Autismo

Convocatoria exestudiantes (validación de créditos)

- Administración de Empresas (MBA)
- Contratación Pública
- Derecho Administrativo
- Derecho Constitucional
- Derecho Procesal
- Dirección Integrada de Proyectos de Desarrollo
- Gestión del Talento Humano

Especializaciones

- Cambio Climático y Agroecosistemas Sustentables
- Comunicación Ciudadana y Comunitaria
- Comunicación Digital
- Contratación Pública
- Derecho Administrativo
- Derechos Humanos con mención en Reparación Integral
- Gestión del Talento Humano
- Gestión Social y Desarrollo
- Normas Internacionales de Información Financiera (NIIF) y Tributación
- Proyectos de Desarrollo



30 años de **excelencia académica**

UNIVERSIDAD ANDINA SIMÓN BOLÍVAR
Ecuador
30 años

ÁREA ACADÉMICA DE **GESTIÓN**

Secretaria del Programa:
Tania Roldán
tania.roldan@uasb.edu.ec

Universidad Andina Simón Bolívar, Sede Ecuador
Toledo N22-80 • Apartado postal: 17-12-569 • Quito, Ecuador

Atención telefónica: (593 2) 322 8085 / 299 3600
WhatsApp: 096 307 7166 (Lunes a viernes, de 8h30 a 17h30)

www.uasb.edu.ec

@uasbecuador