UNIVERSIDAD ANDINA
SIMÓN BOLÍVAR
Ecuador



Convocatoria
2024

Maestría Profesional

Derecho Laboral y Seguridad Social

2010 - 2015 - 2023
3 ACREDITACIONES
INTERNACIONALES

No. PRC-SO-29-No. 470-2019

Área Académica de Derecho



Título a obtener

Magíster en Derecho Laboral y Seguridad Social

Modalidad presencial

Clases presenciales y en línea

Horario

- Primer trimestre:
  2 asignaturas en línea y 1 asignatura presencial
  Viernes y sábados, de 08h30 a 18h30, cada 15 días
- Segundo al cuarto trimestre:
  1 en línea y 2 asignaturas presenciales
  Viernes y sábados, de 07h30 a 18h30, cada 15 días

Las clases en línea se imparten por videoconferencia y las clases presenciales en el campus de la Universidad.

Calendario

- Fase de docencia:
  de octubre de 2024 a septiembre de 2025
- Fase de titulación:
  de octubre de 2025 a marzo de 2026

Programa pionero en el Ecuador

¿En qué consiste este programa?

La **Maestría en Derecho Laboral y Seguridad Social** busca responder a las necesidades de formación de abogados en libre ejercicio profesional, así como de los servidores judiciales y asesores jurídicos de empresas, sindicatos y otras organizaciones nacionales e internacionales, teniendo presente la dinámica laboral y de seguridad social a partir de las actuales condiciones sociales y de producción, que exigen miradas dinámicas y propositivas por parte del derecho.

También busca aportar al desarrollo de capacidades y conocimientos teóricos y prácticos en el ámbito jurídico, sustantivo y procesal, y en su aplicación práctica y de política pública, relativos a los campos disciplinarios del derecho de trabajo y seguridad social.

cionales en materias laboral y social, formulación de política pública, y salud y seguridad ocupacional.

El programa forma profesionales de cuarto nivel, capacitados en las ciencias del Derecho Laboral y Seguridad Social, que puedan contribuir con propuestas certeras en el actual mundo globalizado, que necesita de respuestas y de armonización de la legislación laboral de acuerdo con los rápidos y complicados cambios que se están dando en las formas de producción y en la incorporación y permanencia de quienes participan en los procesos productivos y de provisión de servicios.

Lo que conseguirás con este posgrado

Adquirir conocimientos teórico-prácticos en las ciencias de Derecho Laboral individual y colectivo, y de Seguridad Social, así como competencias en la aplicación de garantías internacionales y constitu-





Perfil de ingreso

Quienes ingresen al programa deberán acreditar la obtención de su título de tercer nivel, preferentemente en Derecho; o en Administración, Psicología, Sociología, Seguridad Ocupacional, Gestión del Talento Humano, Competencias Laborales.



Requisitos de postulación

- Formulario para solicitud de admisión (llenar en línea).
- Copia legible a color de la cédula de identidad o pasaporte.
- Copia legible del título de tercer nivel de grado y de la referencia del registro en la SENESCYT (en relación con el perfil de ingreso).
- Postulantes internacionales deben entregar copia apostillada o legalizada en consulado de su título, según sea el caso.
- Presentarse a rendir una prueba de admisión.
- Asistir a una entrevista personal en caso de que así se requiera.
- Pagar el costo de la inscripción: USD 30.

Lo que lograrás al terminar tu posgrado



- Potenciar tu perfil profesional para crecer en el campo laboral, social y personal, así como fortalecer las habilidades de docencia y consultoría.
- Entender las perspectivas teórico-prácticas contemporáneas de la relación laboral en sus facetas individual y colectiva, así como las instituciones de la seguridad social.
- Comprender de manera especializada los diversos problemas jurídicos generados a partir de la relación laboral y de protección social en el sistema normativo nacional e internacional, así como sus posibles soluciones.
- Plantear propuestas normativas y de política pública, así como de solución de conflictos laborales y de seguridad social que tomen en consideración las actuales propuestas teóricas, así como la realidad socioeconómica global y nacional.
- Ejercer la asesoría, el patrocinio legal, la administración pública, la judicatura o la docencia, dentro del marco de la justicia y la solidaridad social, y con base a una perspectiva de diálogo social y bajo enfoques de género, intercultural y de otras diversidades.

Ejes de trabajo

- Derechos y garantías constitucionales en materia laboral y protección social.
- Nuevas formas de trabajo y su mejor protección social.
- Políticas públicas de trabajo, empleo y protección social.



Plan de estudios

Régimen académico

Créditos de docencia: 72

Créditos de investigación: 18

Titulación (una de las dos alternativas):

a) Rendir un examen final comprensivo en el campus de la Universidad
b) Realizar un trabajo de titulación

Asignaturas

Sociología del trabajo	Presencial
Fundamentos de la seguridad social	En línea
Solución de conflictos laborales	Presencial
Garantías constitucionales e internacionales de protección de derechos laborales y sociales	Presencial
Políticas públicas de trabajo, empleo y protección social	Presencial
Relaciones individuales de trabajo	En línea
Salud, seguridad y ambiente adecuado de trabajo	En línea
Aplicación de las instituciones de derecho colectivo laboral	En línea
Clínica laboral	Presencial
Clínica de seguridad social	Presencial
Escritura académica y metodologías de investigación	En línea
Seminario para la titulación	En línea

Conoce a tus docentes



Coordinadora académica

Elisa Lanas Medina: elisa.lanas@uasb.edu.ec

Docentes de planta

María Elena Jara Vásquez. Abogada y Doctora en Jurisprudencia, Pontificia Universidad Católica del Ecuador, Quito; Máster en Derecho con mención en Medios Alternativos de Solución de Conflictos, University of Missouri, Columbia; Especialista Superior en Tributación, Magíster en Derecho con mención en Derecho Económico, y Doctora en Derecho, Universidad Andina Simón Bolívar, Quito.

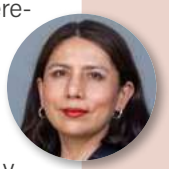

Elisa Lanas Medina. Abogada y Doctora en Jurisprudencia, Pontificia Universidad Católica del Ecuador, Quito; Diploma en Pluralismo Jurídico, Facultad Latinoamericana de Ciencias Sociales, Quito; Doctora en Derecho, con mención en Derecho del Trabajo y Seguridad Social, Universitat de València.



María Augusta León Moreta. Abogada, Universidad Internacional SEK, Quito; Ingeniera en Finanzas, Universidad Internacional del Ecuador, Quito; Magíster en Gerencia Empresarial, Escuela Politécnica Nacional, Quito; Magíster en Derecho Comparado, y Doctora en Derecho, Rheinische Friedrich Wilhelms Universität, Bonn.



Christian Masapanta Gallegos. Licenciado en Ciencias Públicas y Sociales, Abogado y Doctor en Jurisprudencia, Universidad Central del Ecuador, Quito; Especialista en Justicia Constitucional, Universidad de Castilla La Mancha, Toledo; Magíster en Derecho con mención Derecho Constitucional, Magíster en Integración con mención Política Exterior, y Doctor en Derecho, Universidad Andina Simón Bolívar, Quito.

Lina Parra Cortés. Abogada, Universidad del Rosario, Bogotá; Especialista, Universidad del Rosario, Bogotá; Magíster en Derecho mención Derecho Constitucional, Universidad Andina Simón Bolívar, Quito; Máster y Doctora en Estudios Avanzados en Derechos Humanos, Universidad Carlos III, Madrid.

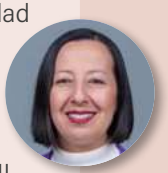

Adriana Rodríguez Caguana. Abogada, Universidad de Guayaquil; Especialista en Justicia Constitucional, Universidad de Castilla La Mancha; Magíster en Derechos Humanos, Universidad Nacional de La Plata; Doctora en Derecho Internacional, Universidad de Buenos Aires.



Docentes de contratado y por invitación

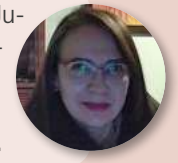

Dana Abad A. Abogada y Doctora en Jurisprudencia, Pontificia Universidad Católica del Ecuador, Quito; Especialista Superior y Magíster en Derecho Procesal, Universidad Andina Simón Bolívar, Quito.



Fernando González Calle. Abogado y Doctor en Jurisprudencia, Universidad de Cuenca; Máster en Derecho Empresarial, Universidad de Barcelona; Especialista en Derecho Constitucional, Universidad Andina Simón Bolívar, Quito.

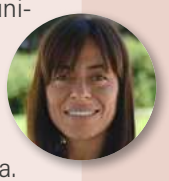

Adoración Guamán Hernández. Licenciada en Derecho, Licenciada en Ciencias Políticas y de la Administración, Diploma Interuniversitario en Cooperación al Desarrollo; Máster en Instituciones y Políticas en la Unión Europea, Universitat de Valencia; Doctorado en Derecho, Universidad de Paris X-Nanterre y Universitat de Valencia. Catedrática de Derecho del Trabajo y de la Seguridad Social en la Universitat de Valencia.

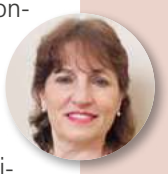

Graciela Monsterolo Lencioni. Licenciada, Abogada y Doctora en Jurisprudencia, Pontificia Universidad Católica del Ecuador, Quito; Especialista en Legislación para la Empresa, Universidad Andina Simón Bolívar, Quito; Magíster en Investigación Educativa y Docencia Universitaria, Pontificia Universidad Católica del Ecuador, Quito.



Henry Mariño. Ingeniero en Seguridad Industrial, Salud Ocupacional y Gestión Ambiental, Universidad Cooperativa de Colombia, Ecuador; Magíster en Seguridad, Salud Ocupacional y Ambiente, Universidad San Francisco de Quito-Universidad de Huelva; Magíster en Alta Gerencia, Instituto de Altos Estudios Nacionales del Ecuador, Quito; Doctor en Gestión de Recursos Humanos, Academia Interregional de Personal – MAUP, Ucrania.



Pablo Proaño. Licenciado en Ciencias Jurídicas y Abogado, Pontificia Universidad Católica del Ecuador, Quito; Especialista en Seguridad Social, Universidad Externado de Colombia; Magíster en Derecho Laboral y Seguridad Social, Universidad Andina Simón Bolívar, Quito.

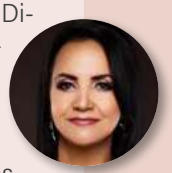

Enma Tapia Rivera. Doctora en Jurisprudencia y Abogada, Universidad de Cuenca; Diplomado en Derecho Procesal, y en Derecho Notarial y Registral, Universidad de Azuay, Cuenca; Diplomado en Derecho Constitucional, Universidad de Cuenca; Magíster en Asesoría Jurídica de Empresas, Universidad de Azuay y Universitat de Valencia.

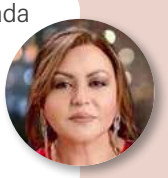

Alexandra Valdospinos Castro. Abogada y Doctora en Jurisprudencia, Universidad Católica de Cuenca; Especialista en Derecho de la Empresa, y Magíster en Derecho Laboral y Seguridad Social, Universidad Andina Simón Bolívar, Quito.



Calendario de admisión

Inscripción en línea, pago de derecho de inscripción y presentación de requisitos y documentos justificativos de postulación
Del 31 de mayo al 22 de julio de 2024

Entrevistas y/o pruebas admisión, en caso de requerirse
Del 24 al 31 de julio de 2024

Matrículas ordinarias
Del 12 al 30 de agosto de 2024

Matrículas extraordinarias
Del 2 al 7 de septiembre de 2024

Talleres de inducción*
Del 9 al 27 de septiembre de 2024

Inicio de clases

- Programas con horario de clases de viernes y sábados, 4 de octubre de 2024
- Programas con horario de lunes a viernes o en línea, 7 de octubre de 2024

* Talles virtuales de inducción al sistema de funcionamiento de la Universidad, de carácter obligatorio.

ENLACE al formulario de inscripción en línea, aquí

Inversión

El costo de un programa de maestría profesional es de USD 11.900.

Beca automática del 60% para estudiantes de Ecuador y del resto de países miembros de la Comunidad Andina, CAN (Colombia, Perú y Bolivia).

Estudiantes de Ecuador y de la Comunidad Andina (Bolivia, Colombia, Ecuador y Perú)		
Matrícula Beca 60%	Colegiatura Beca 60%	Valor total del programa
USD 400	**USD 4.360**	**USD 4.760**

Estudiantes no ecuatorianos ni de la Comunidad Andina		
Matrícula Otros países	Colegiatura Otros países	Total Otros países
USD 1.000	USD 10.900	USD 11.900

Durante el desarrollo del programa, no se paga ningún valor adicional.

Descuentos adicionales en colegiatura*

5%

- Exestudiantes de programas de posgrado en la Universidad.
- Hermanos, hijos y cónyuges de estudiantes y exestudiantes de la Universidad.

Descuentos de hasta el **15% adicional** para postulantes de instituciones que mantienen convenios con la Universidad.

* Solo es válida una de las dos opciones.

Formas de pago

Efectivo

10% de descuento adicional por pago al contado de la colegiatura para postulantes radicados en Ecuador (Banco Pichincha y Produbanco), en el período de matriculación ordinaria.

Tarjeta

Pagos hasta 18 meses sin intereses (según el monto a pagar), y 24 meses con el interés de la tarjeta emisora.

Créditos educativos

La Universidad facilitará la documentación académica necesaria para los trámites de créditos educativos.

Consultar sobre el crédito educativo Banco Pichincha.



¿Por qué estudiar en la Universidad Andina Simón Bolívar?



- Más de 30 años formando a profesionales que le dan vida al conocimiento.
- Beca automática del 60% para estudiantes de la CAN (Bolivia, Colombia, Ecuador y Perú).
- Red de contactos profesionales, académicos y de investigación.
- Oportunidad de publicar la tesis en formato libro, y artículos en revistas académicas.

Títulos de validación internacional

30 mil estudiantes de 48 países

Docencia nacional e internacional de excelencia

Los mejores servicios para una mejor experiencia de estudios

- Campus de vanguardia, tanto físico como virtual.
- Biblioteca de estándar internacional.
- Centro de apoyo tutorial y escritura: Casa Andina.
- Moderna residencia universitaria.
- Instalaciones accesibles e inclusivas.
- Centro deportivo: gimnasio, piscina y áreas recreativas.
- Comedor con productos agroecológicos.
- Amplios parqueaderos de acceso gratuito para la comunidad universitaria.
- Seguro estudiantil de accidentes personales con cobertura a nivel nacional.



Estos logros son el reflejo y resultado del trabajo que realiza la Universidad, por mantener un exigente y permanente sistema de evaluación y autoevaluación de sus actividades académicas y administrativas.

Acreditaciones internacionales

Acreditación Internacional 2010

Comisión Andina

Acreditación Internacional 2015

Comisión Andina

Acreditación Internacional 2023

Convenio Andrés Bello

Acreditaciones nacionales

Categoría A 2013

Acreditación nacional 2020

Las maestrías profesionales

Los programas de maestría profesional cumplen con las más **altas exigencias académicas** y están destinados a la formación **profesional avanzada**. Están orientados a estudiantes que buscan actualizar sus conocimientos en una determinada área del saber, manteniendo su actividad profesional.

Estancia internacional para los mejores estudiantes de maestrías profesionales

Diplomado o curso MOOC **gratuito** para nuestros estudiantes





UNIVERSIDAD ANDINA SIMÓN BOLÍVAR
Ecuador

Área Académica de Derecho

Secretaría del Programa:
Jonathan Paucar
jonathan.paucar@uasb.edu.ec

Universidad Andina Simón Bolívar,
Sede Ecuador
Toledo N22-80 • Quito, Ecuador

Teléfonos:
(02) 322 8085 / (02) 299 3600

Atención inmediata

www.uasb.edu.ec

@uasbecuador

Conoce toda nuestra oferta de posgrados