



RESULTADOS DE LA 14° ENCUESTA CUATRIMESTRAL DE COYUNTURA DE LA PYME

**TERCER CUATRIMESTRE DE 2015
(SEPTIEMBRE-DICIEMBRE)**

Contenido

- Metodología
- Perfil de la PyMI
- Desempeño del sector en el tercer cuatrimestre de 2015
- Entorno de las pequeñas y medianas industrias durante el tercer cuatrimestre de 2015
- Situación de las empresas para la exportación en el tercer cuatrimestre de 2015
- Situación de las empresas frente a la Responsabilidad Social Empresarial - RSE- en el tercer cuatrimestre de 2015
- Empresa Familiar en la PyMI durante el tercer cuatrimestre de 2015

Metodología

Esta investigación sobre la PyME -con énfasis en la pequeña y mediana industria- se realizó tomando como referencia a las empresas afiliadas a la **Cámara de la Pequeña y Mediana Empresa de Pichincha -CAPEIPI-**, **Cámara de la Pequeña Industria de Tungurahua -CAPIT-** y **Cámara de la Pequeña Industria del Azuay -CAPIA-**. Los sectores productivos estudiados fueron los siguientes:

- Alimentos y Bebidas
- Construcción
- Cuero y Calzado
- Gráfico
- Maderero
- Metalmecánico y Eléctrico
- Productos Químicos y Plásticos
- Textiles
- Tecnologías de Información y Comunicación –TIC-
- Otros*

* El sector otros incluye a empresas afiliadas, a las Cámaras antes mencionadas, dedicadas a realizar actividades diferentes a los 9 sectores industriales identificados de forma específica.

Contenido

- Metodología
- **Perfil de la PyMI**
- Desempeño del sector en el tercer cuatrimestre de 2015
- Entorno de las pequeñas y medianas industrias durante el tercer cuatrimestre de 2015
- Situación de las empresas para la exportación en el tercer cuatrimestre de 2015
- Situación de las empresas frente a la Responsabilidad Social Empresarial - RSE- en el tercer cuatrimestre de 2015
- Empresa Familiar en la PyMI durante el tercer cuatrimestre de 2015

Perfil de la PyMI

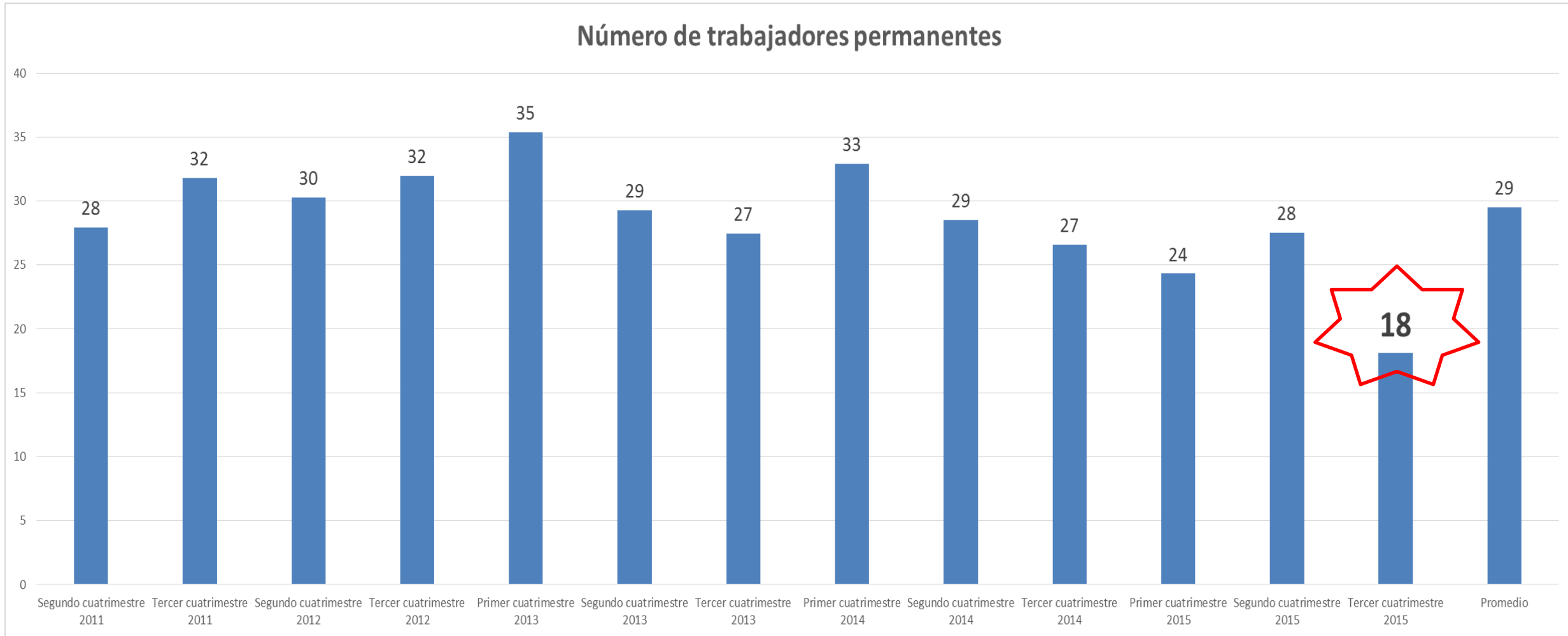

Fuente: Investigación de campo

Elaboración: Observatorio de la PyME de la Universidad Andina Simón Bolívar, Sede Ecuador

Perfil de la PyMI

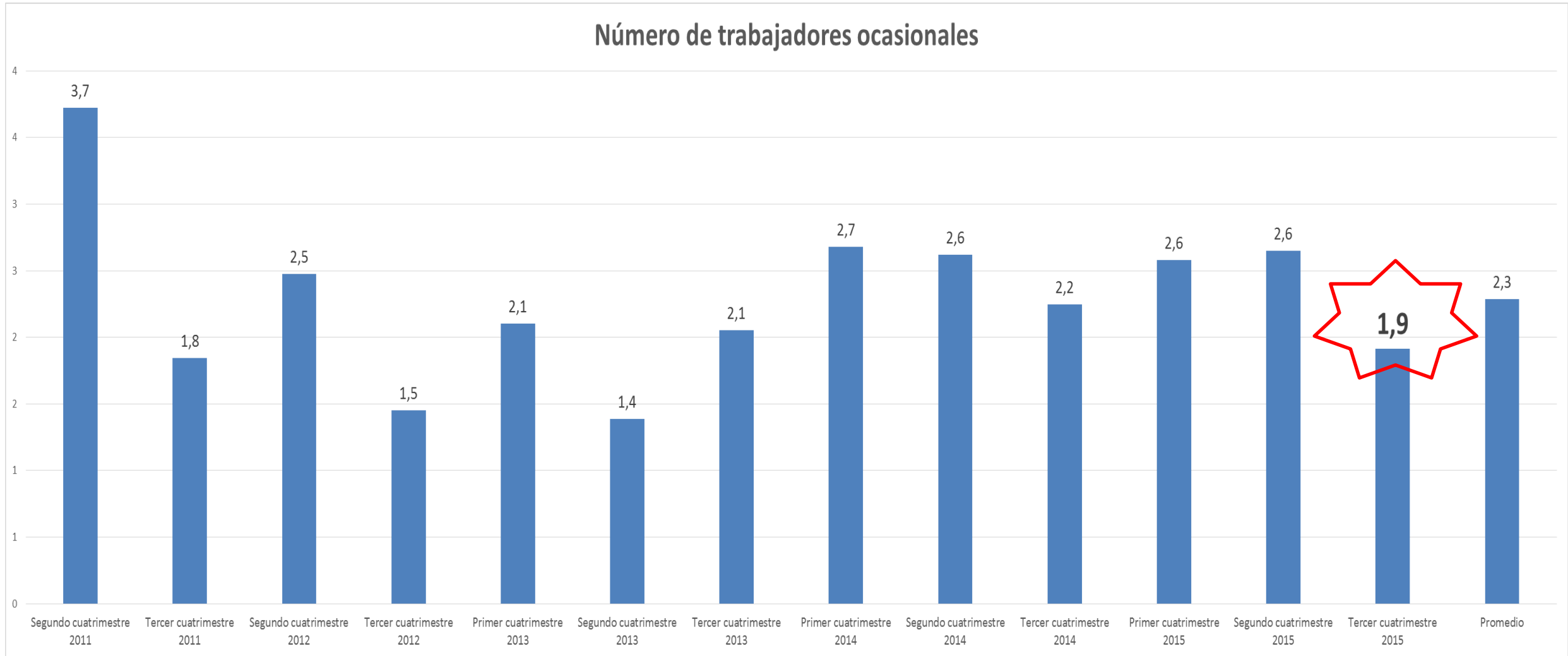

Fuente: Investigación de campo

Elaboración: Observatorio de la PyME de la Universidad Andina Simón Bolívar, Sede Ecuador

Perfil de la PyMI

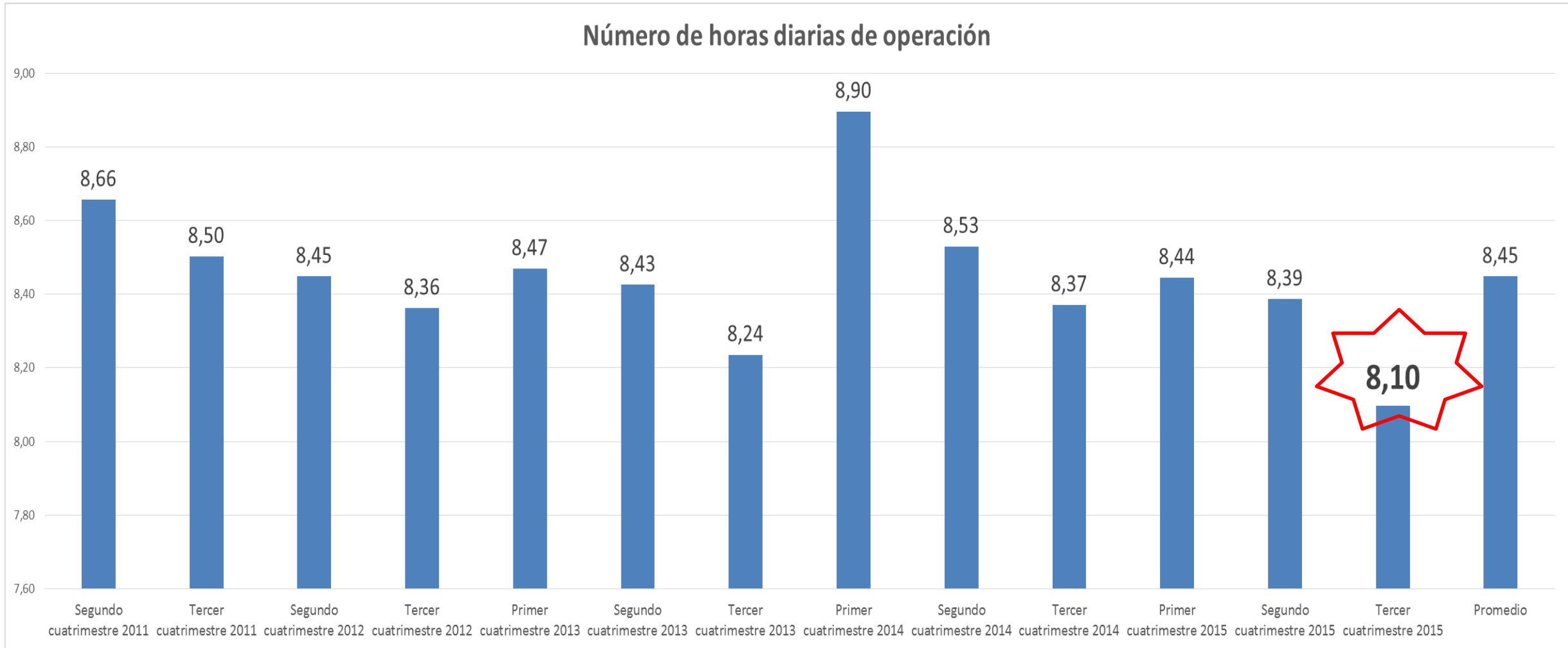

Fuente: Investigación de campo

Elaboración: Observatorio de la PyME de la Universidad Andina Simón Bolívar, Sede Ecuador

Perfil de la PyMI

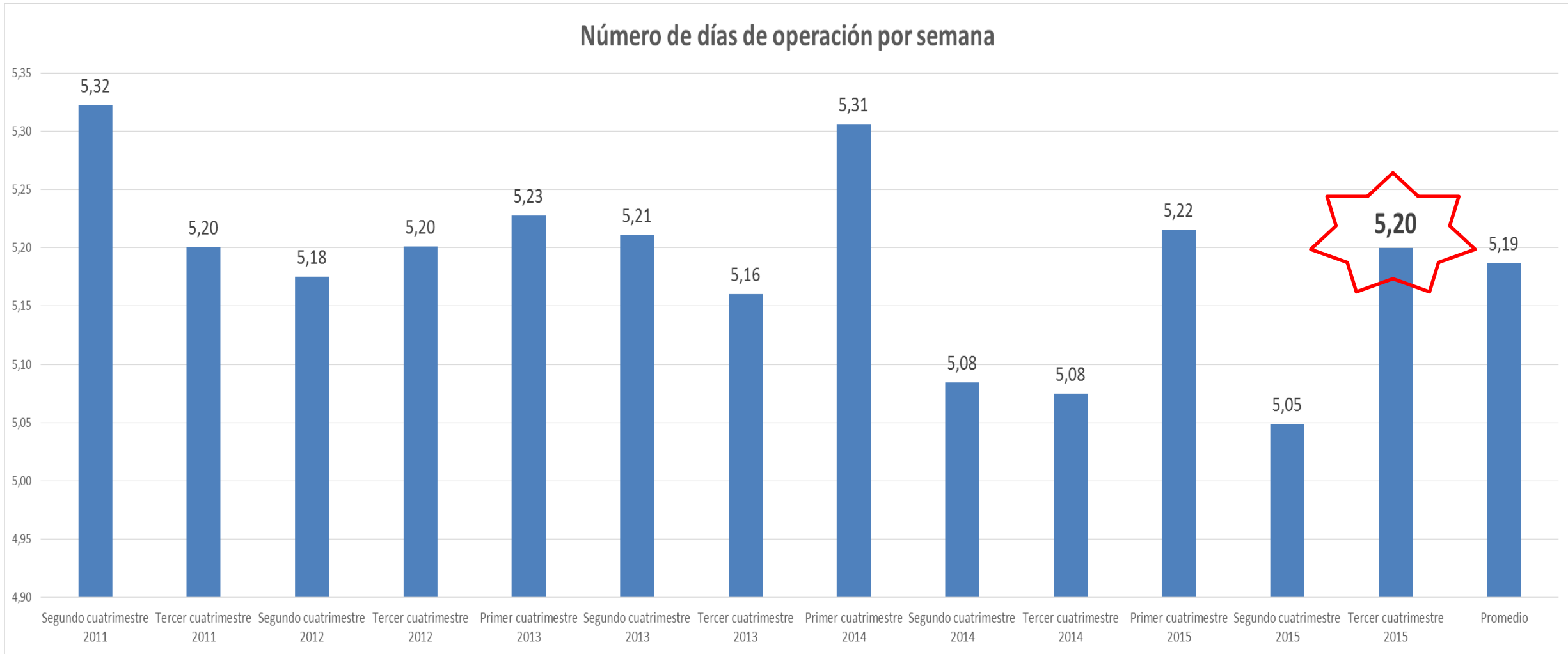

Fuente: Investigación de campo

Elaboración: Observatorio de la PyME de la Universidad Andina Simón Bolívar, Sede Ecuador

Perfil de la PyMI

El mercado que cubre está localizado en el ámbito

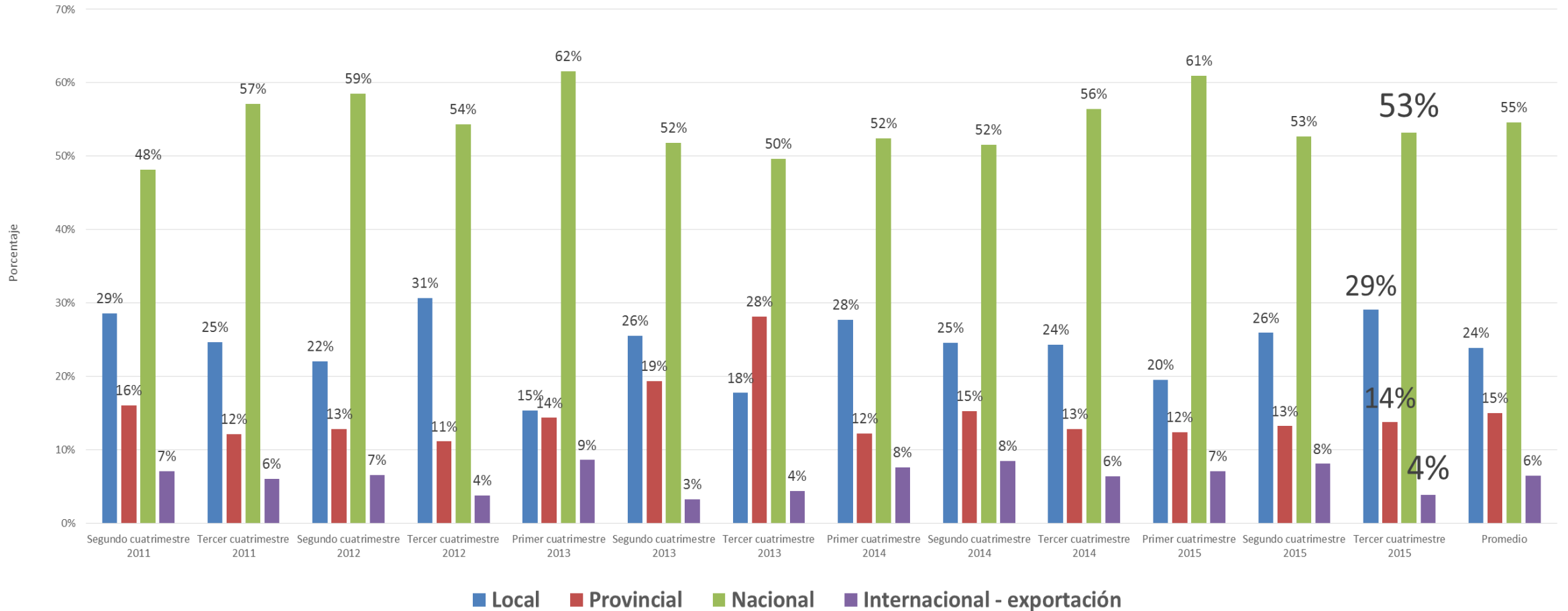

Fuente: Investigación de campo

Elaboración: Observatorio de la PyME de la Universidad Andina Simón Bolívar, Sede Ecuador

Perfil de la PyMI

Sus proveedores están localizados en el ámbito

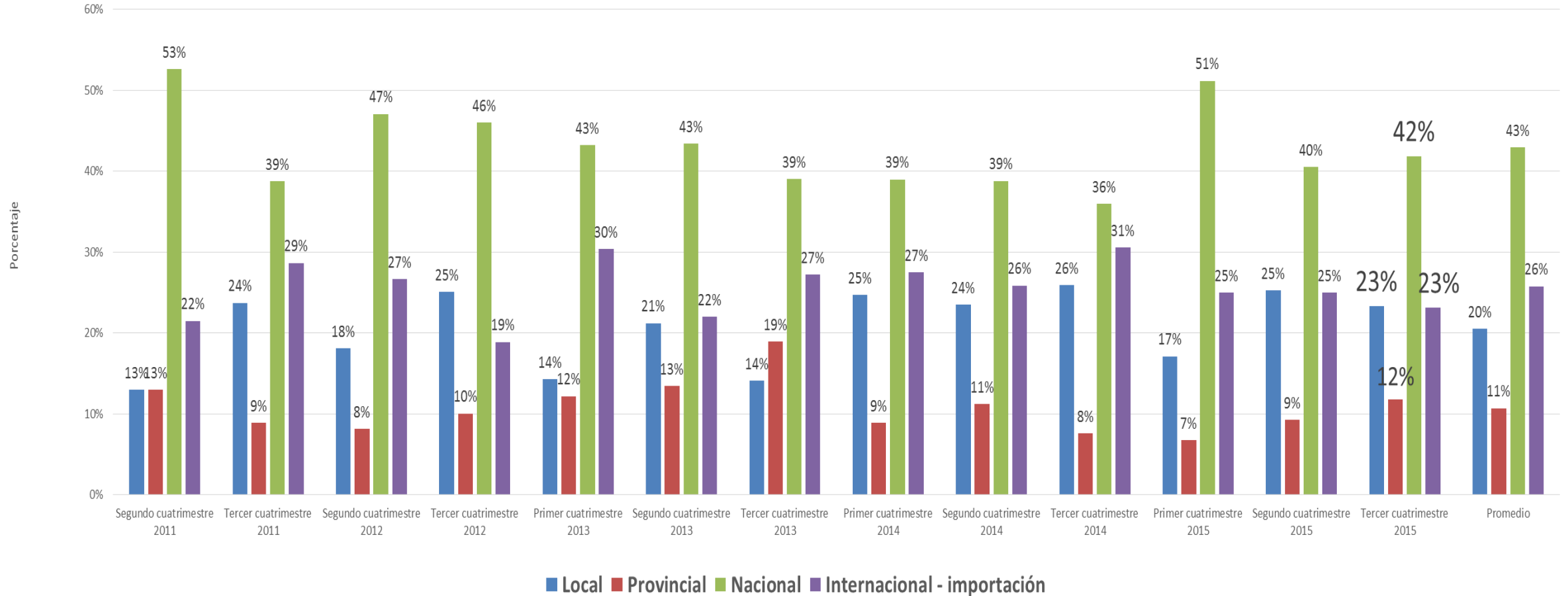

Fuente: Investigación de campo

Elaboración: Observatorio de la PyME de la Universidad Andina Simón Bolívar, Sede Ecuador

Contenido

- Metodología
- Perfil de la PyMI
- **Desempeño del sector en el tercer cuatrimestre de 2015**
- Entorno de las pequeñas y medianas industrias durante el tercer cuatrimestre de 2015
- Situación de las empresas para la exportación en el tercer cuatrimestre de 2015
- Situación de las empresas frente a la Responsabilidad Social Empresarial - RSE- en el tercer cuatrimestre de 2015
- Empresa Familiar en la PyMI durante el tercer cuatrimestre de 2015

Producción:

Desempeño del sector en el tercer cuatrimestre de 2015

Volumen de Producción

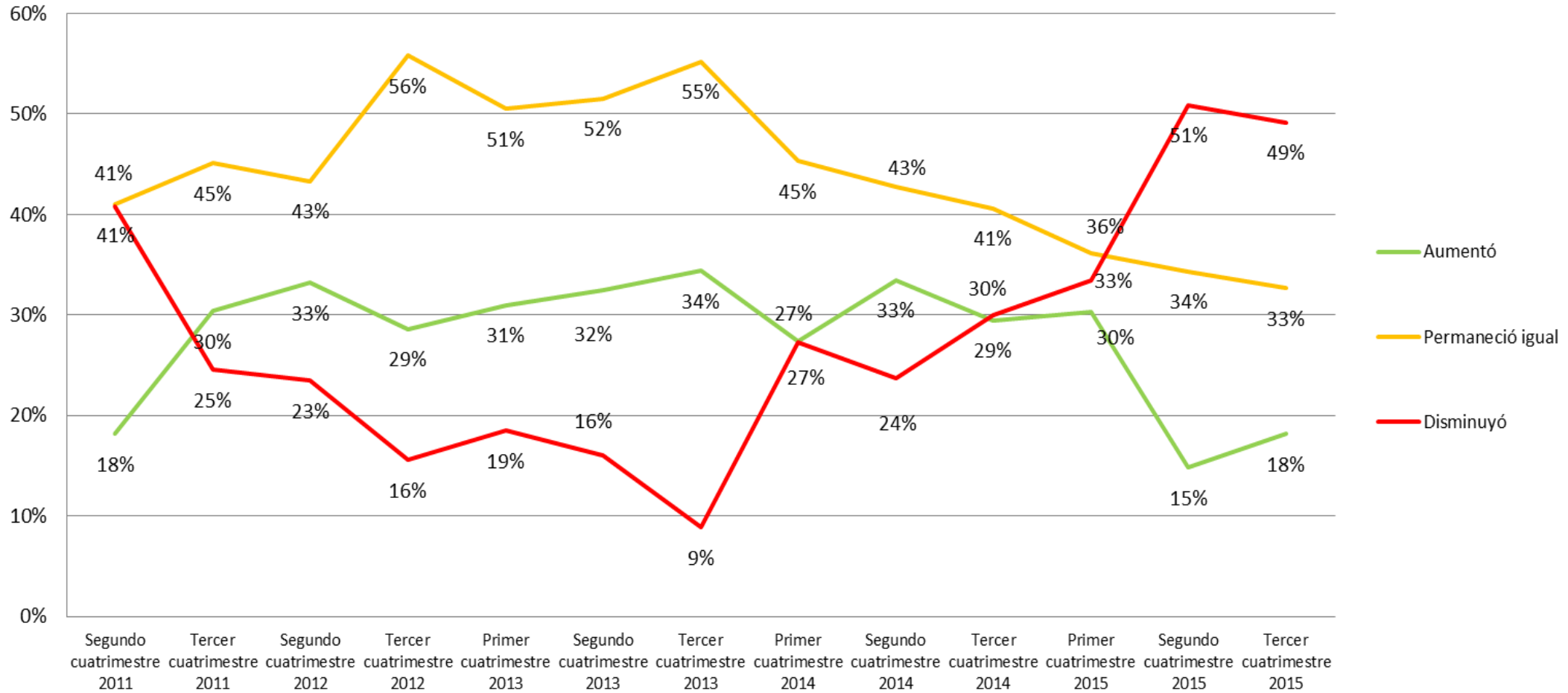

28%
44%
28%

Fuente: Investigación de campo

Elaboración: Observatorio de la PyME de la Universidad Andina Simón Bolívar, Sede Ecuador

Desempeño del sector en el tercer cuatrimestre de 2015

Valor de los costos de producción

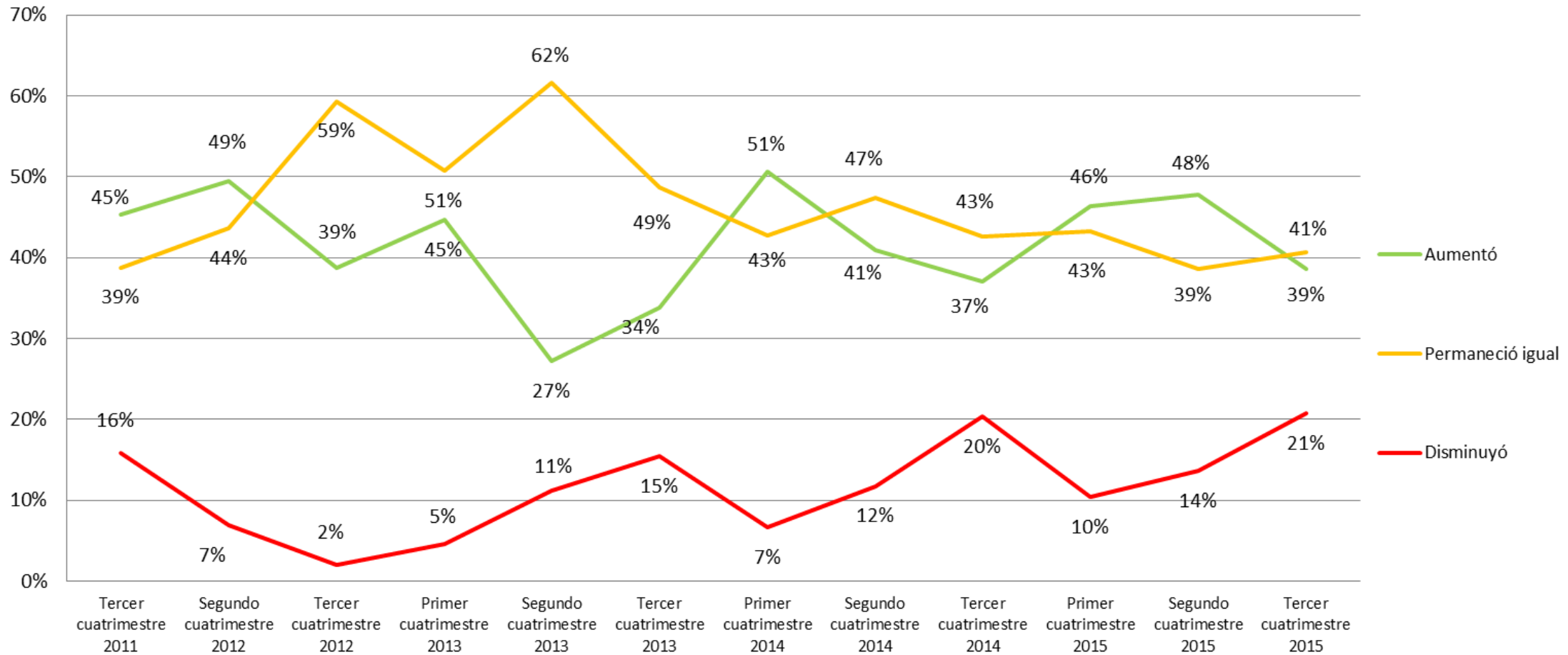

39%
46%
15%

Fuente: Investigación de campo

Elaboración: Observatorio de la PyME de la Universidad Andina Simón Bolívar, Sede Ecuador

Desempeño del sector en el tercer cuatrimestre de 2015

Inversión en el negocio

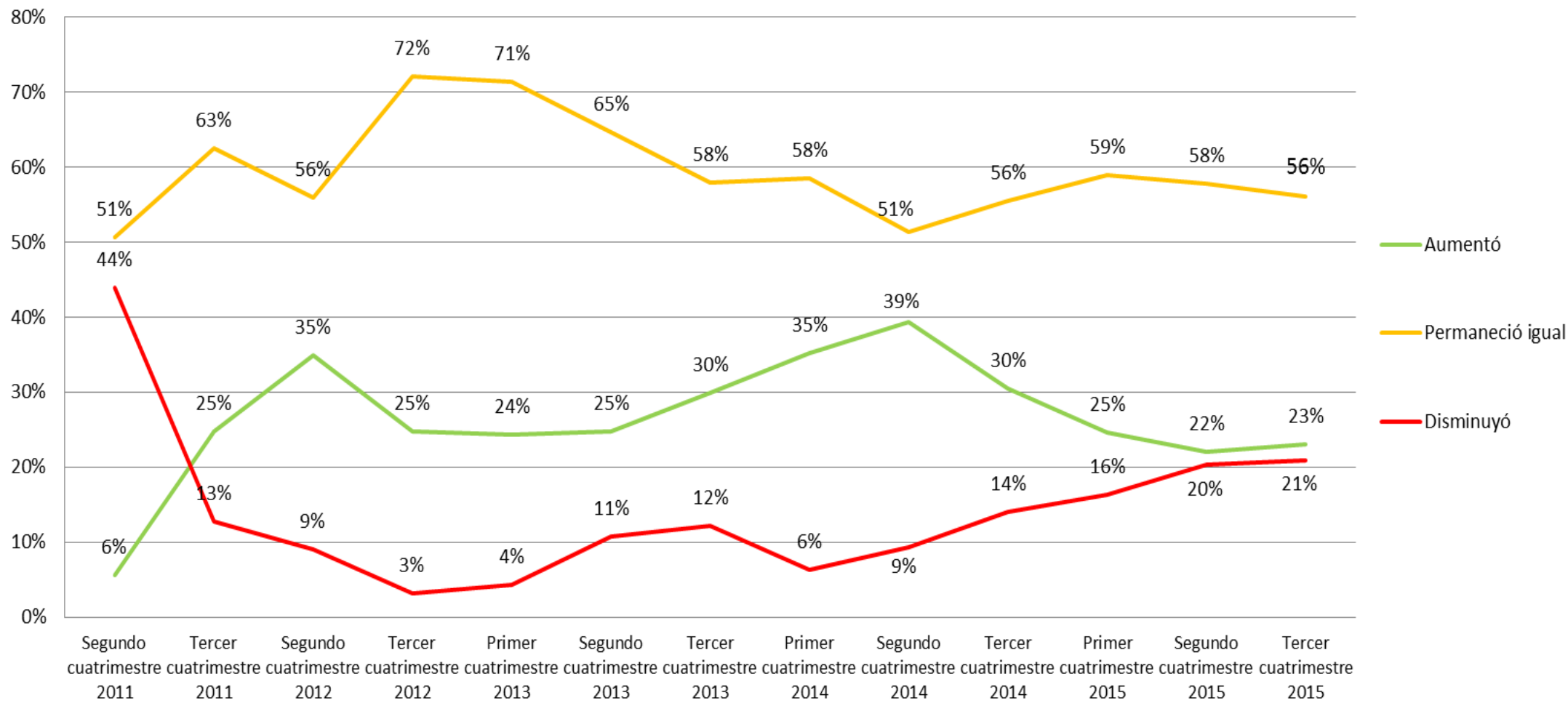

26%
59%
14%

Fuente: Investigación de campo

Elaboración: Observatorio de la PyME de la Universidad Andina Simón Bolívar, Sede Ecuador

Desempeño del sector en el tercer cuatrimestre de 2015

Número de trabajadores

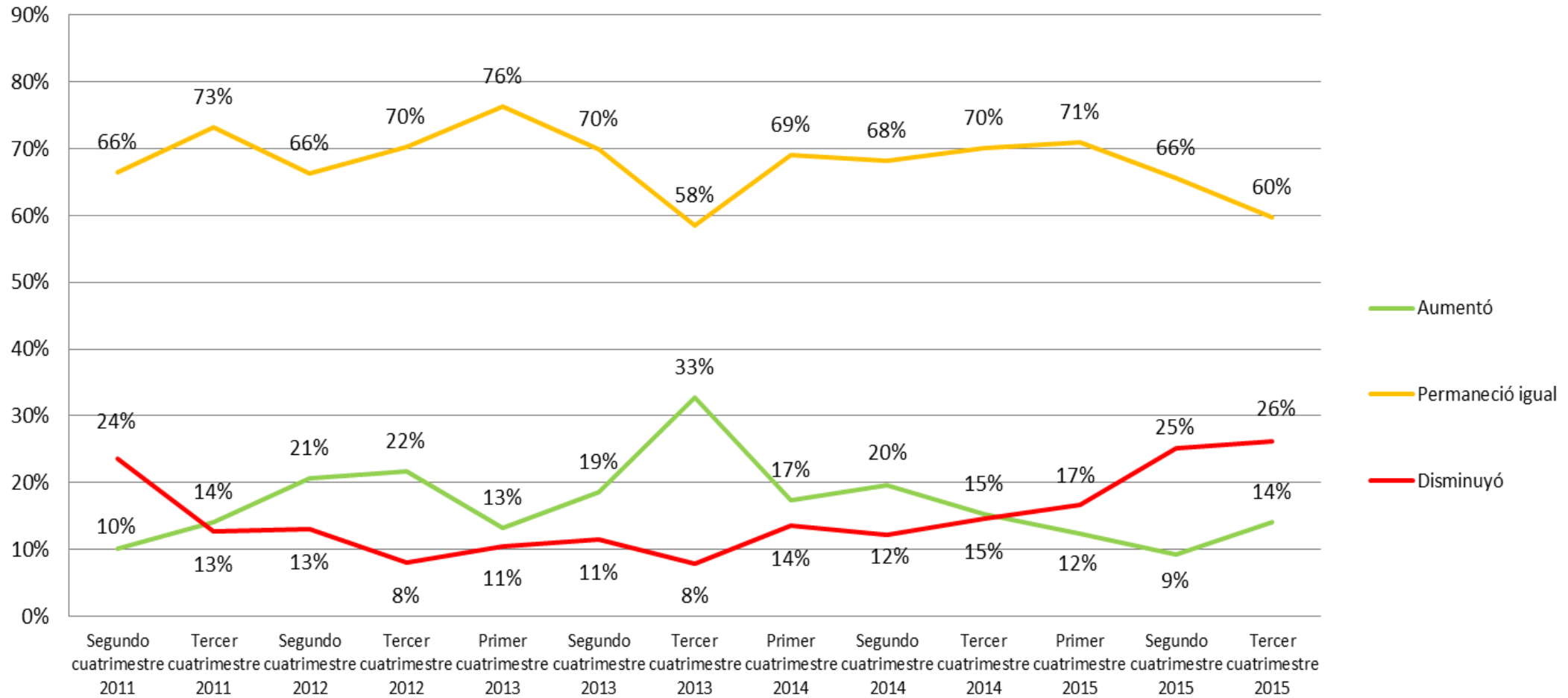

17%
68%
15%

Fuente: Investigación de campo

Elaboración: Observatorio de la PyME de la Universidad Andina Simón Bolívar, Sede Ecuador

Desempeño del sector en el tercer cuatrimestre de 2015

Precio de las materias primas compradas

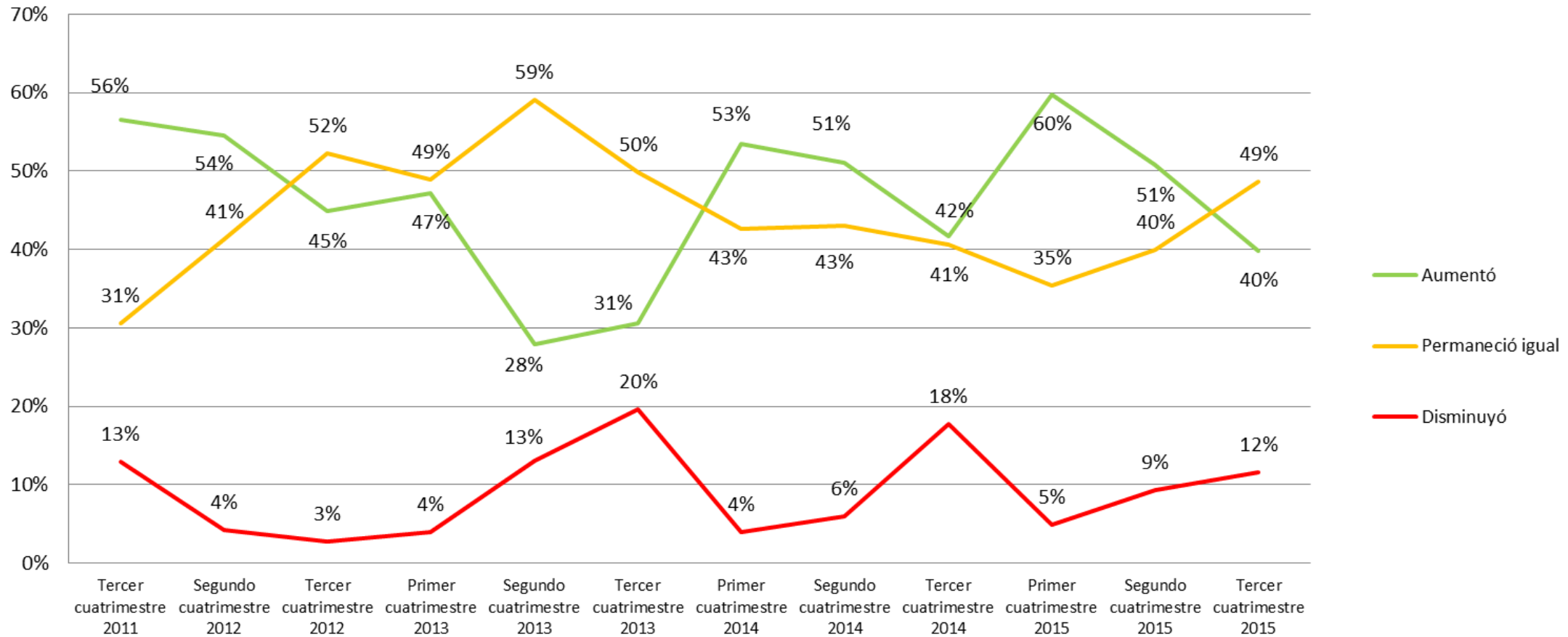

43%
44%
13%

Fuente: Investigación de campo

Elaboración: Observatorio de la PyME de la Universidad Andina Simón Bolívar, Sede Ecuador

Mejora Interna de la Empresa:

Desempeño del sector en el tercer cuatrimestre de 2015

Horas de capacitación ofrecida a sus trabajadores

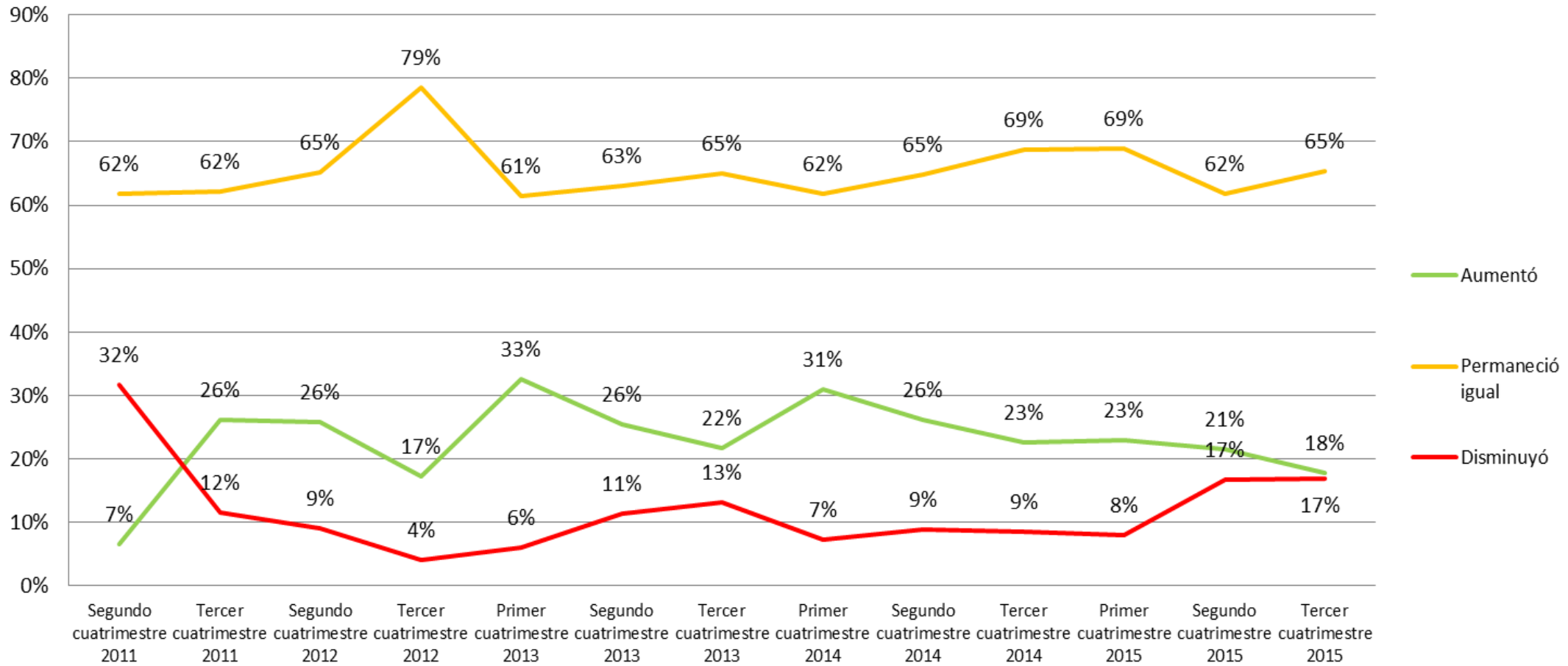

23%
65%
12%

Fuente: Investigación de campo

Elaboración: Observatorio de la PyME de la Universidad Andina Simón Bolívar, Sede Ecuador

Desempeño del sector en el tercer cuatrimestre de 2015

Incorporación de tecnologías de información y comunicación

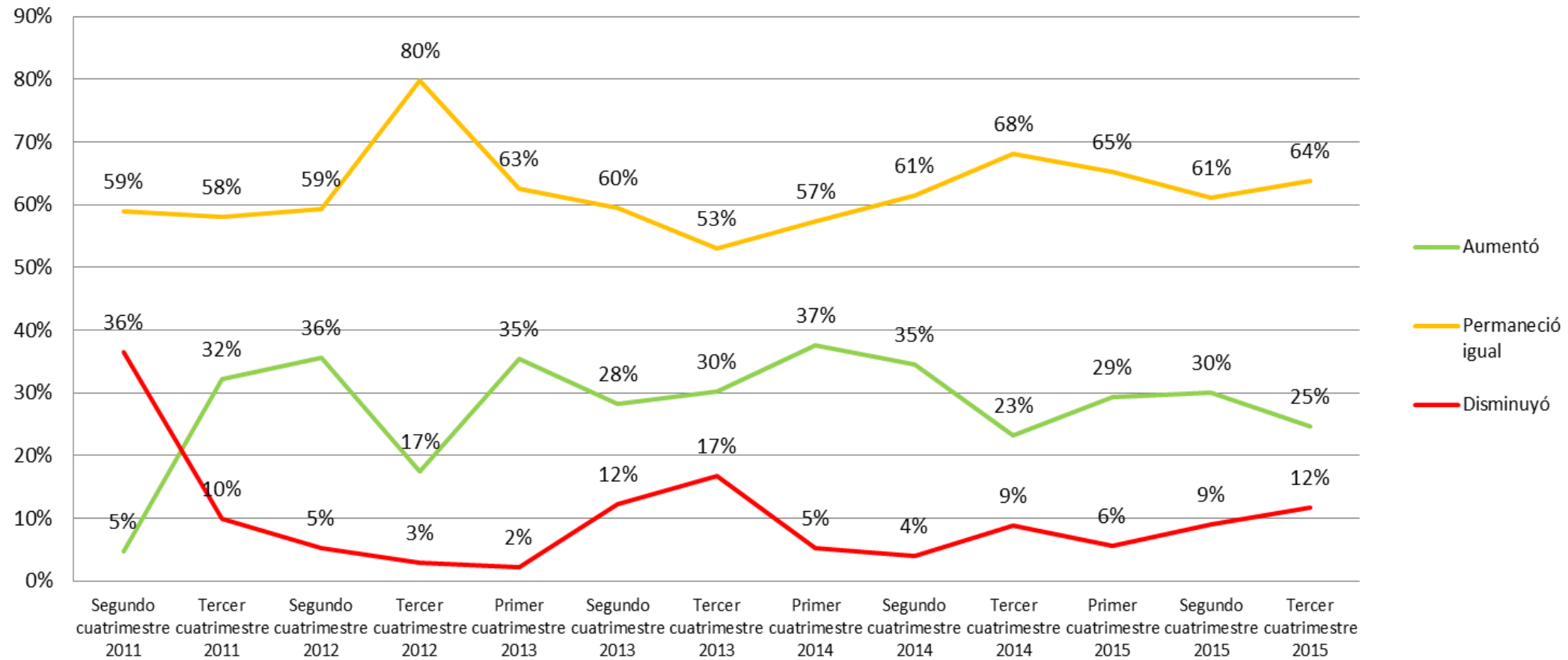

28%

62%

10%

Fuente: Investigación de campo

Elaboración: Observatorio de la PyME de la Universidad Andina Simón Bolívar, Sede Ecuador

Desempeño del sector en el tercer cuatrimestre de 2015

Uso de servicios de asesoría externa por parte de su empresa

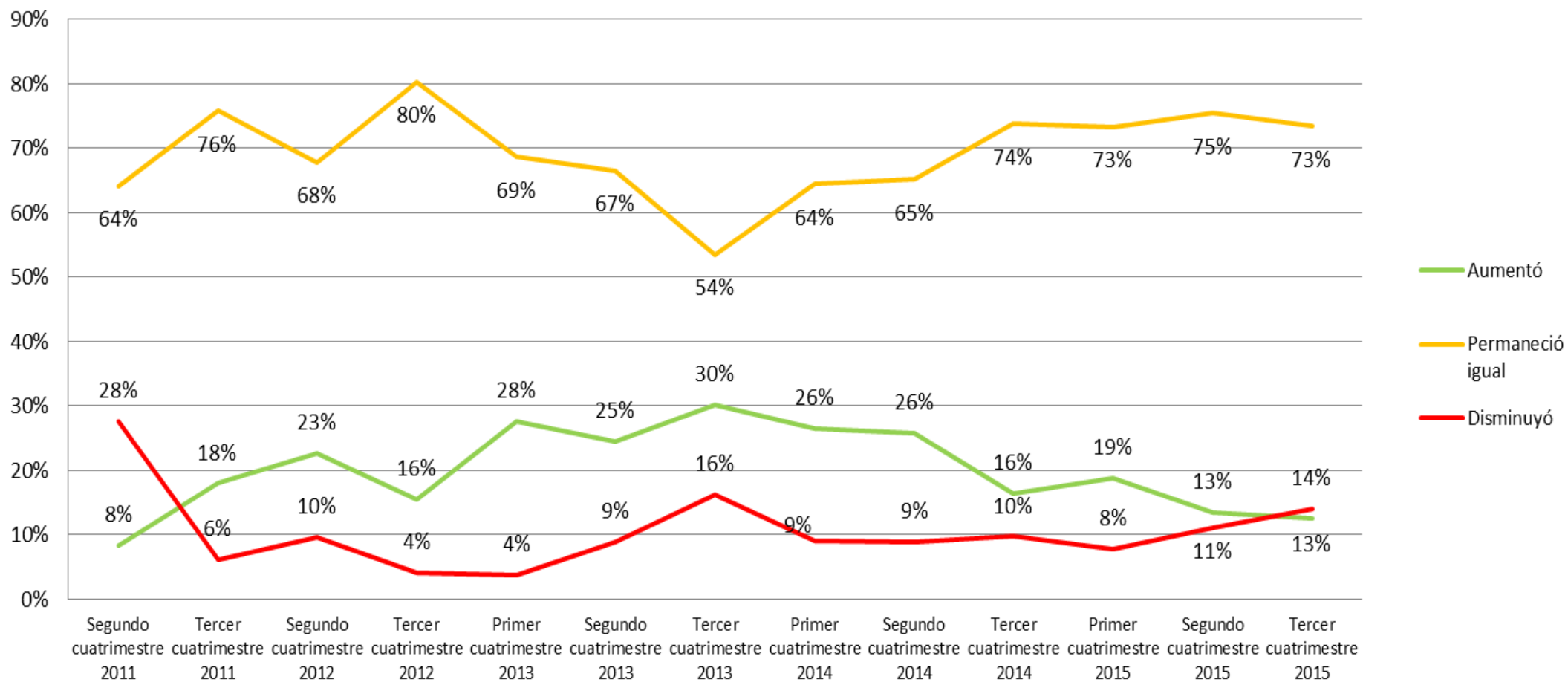

20%
69%
11%

Fuente: Investigación de campo

Elaboración: Observatorio de la PyME de la Universidad Andina Simón Bolívar, Sede Ecuador

Ventas:

Desempeño del sector en el tercer cuatrimestre de 2015

Valor de las ventas

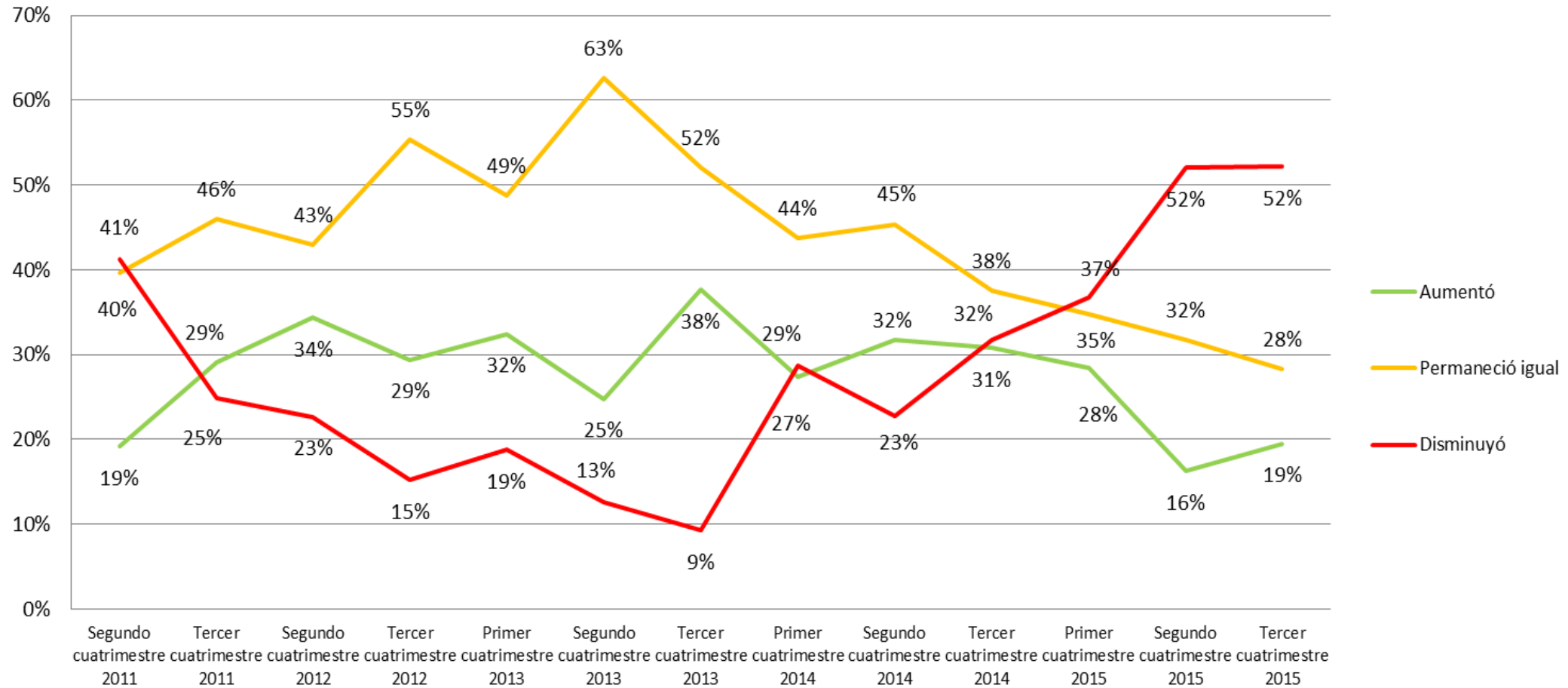

28%
44%
28%

Fuente: Investigación de campo

Elaboración: Observatorio de la PyME de la Universidad Andina Simón Bolívar, Sede Ecuador

Desempeño del sector en el tercer cuatrimestre de 2015

Precio de los productos que vende

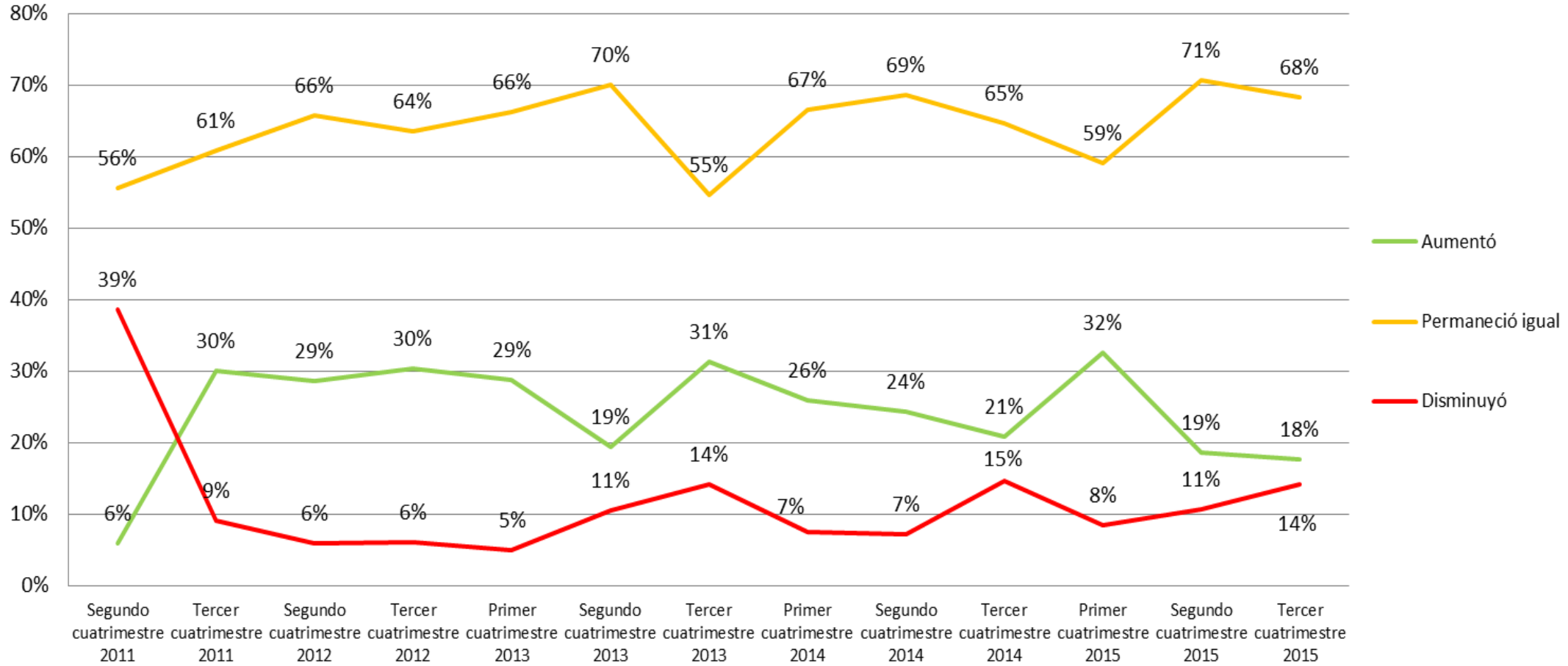

24%
64%
12%

Fuente: Investigación de campo

Elaboración: Observatorio de la PyME de la Universidad Andina Simón Bolívar, Sede Ecuador

Desempeño del sector en el tercer cuatrimestre de 2015

Crédito otorgado a clientes

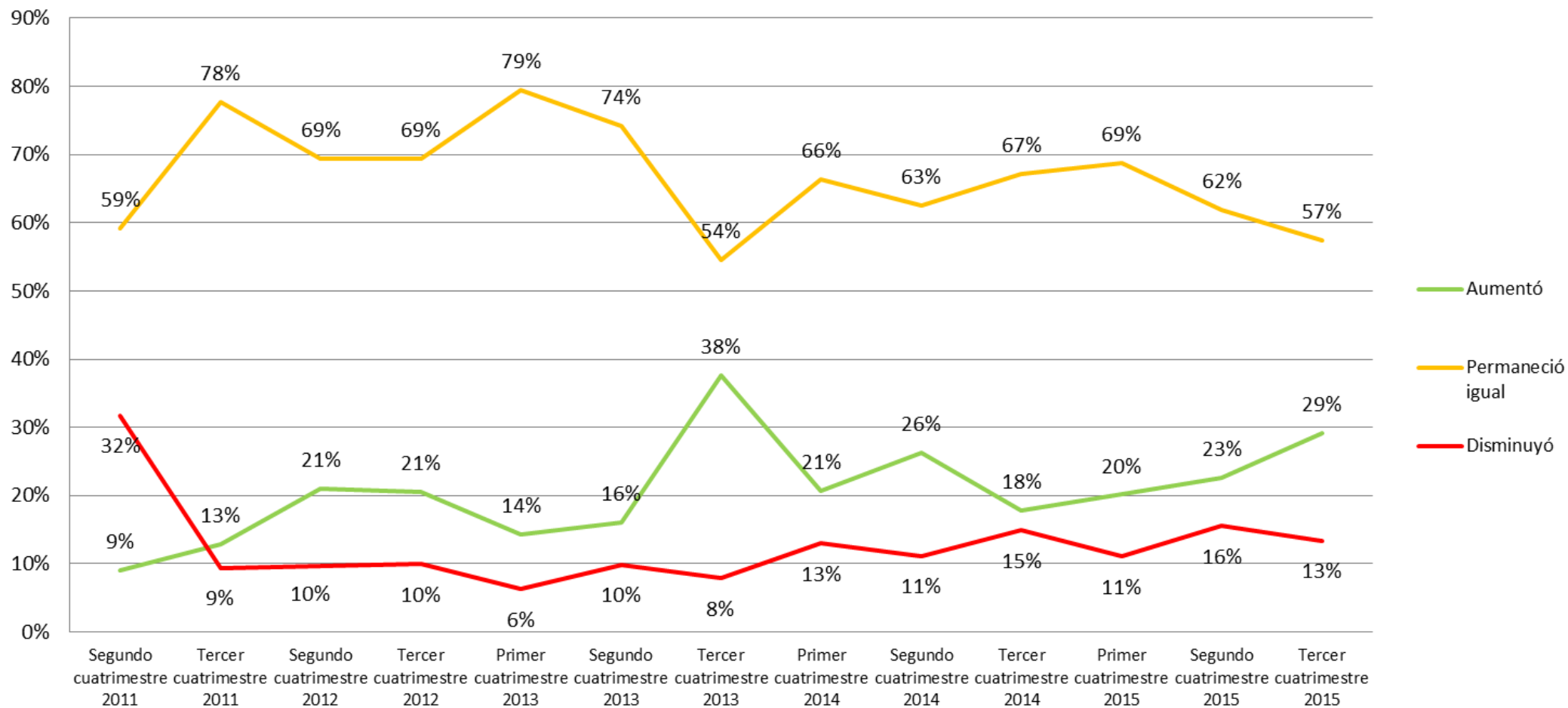

21%
67%
13%

Fuente: Investigación de campo

Elaboración: Observatorio de la PyME de la Universidad Andina Simón Bolívar, Sede Ecuador

Desempeño del sector en el tercer cuatrimestre de 2015

Cartera de clientes morosos

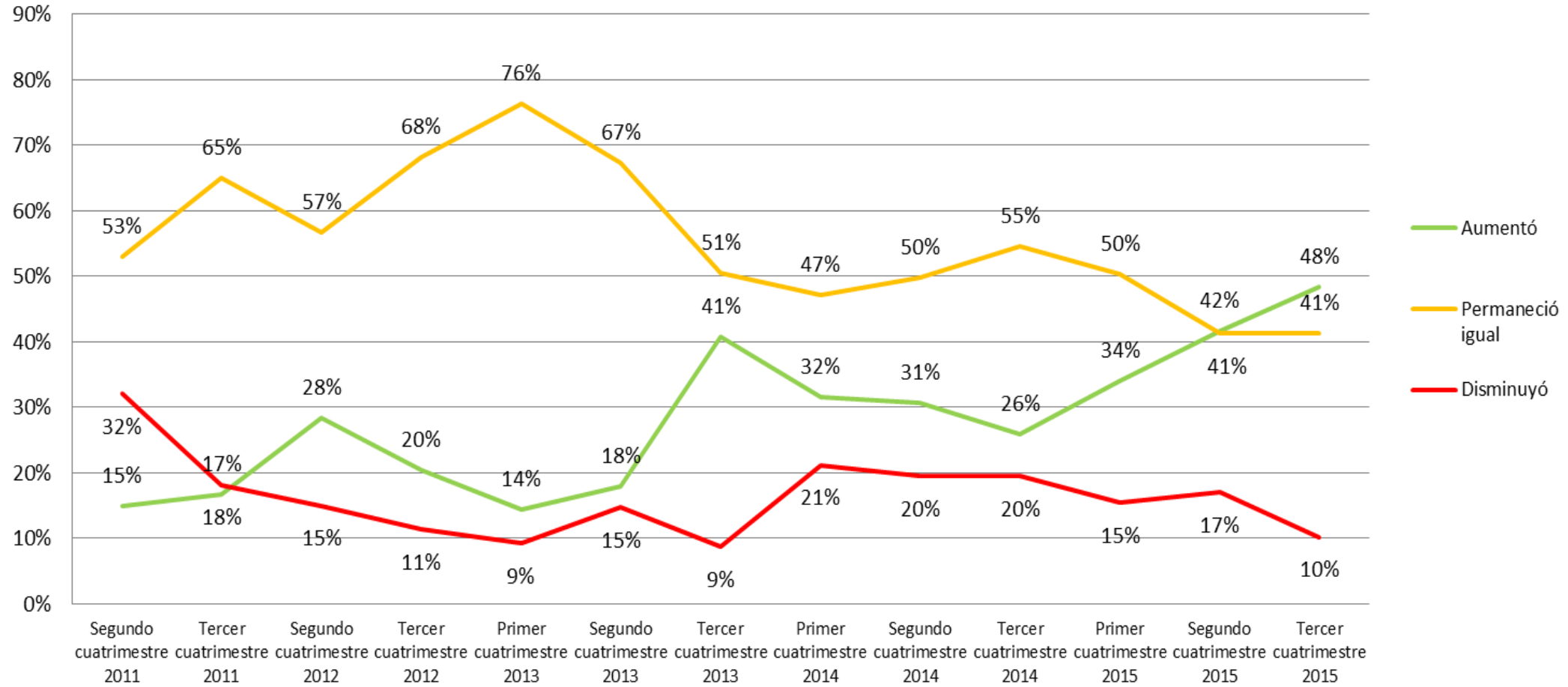

28%
56%
16%

Fuente: Investigación de campo

Elaboración: Observatorio de la PyME de la Universidad Andina Simón Bolívar, Sede Ecuador

Relación directa con proveedores:

Desempeño del sector en el tercer cuatrimestre de 2015

Número de proveedores de materias primas

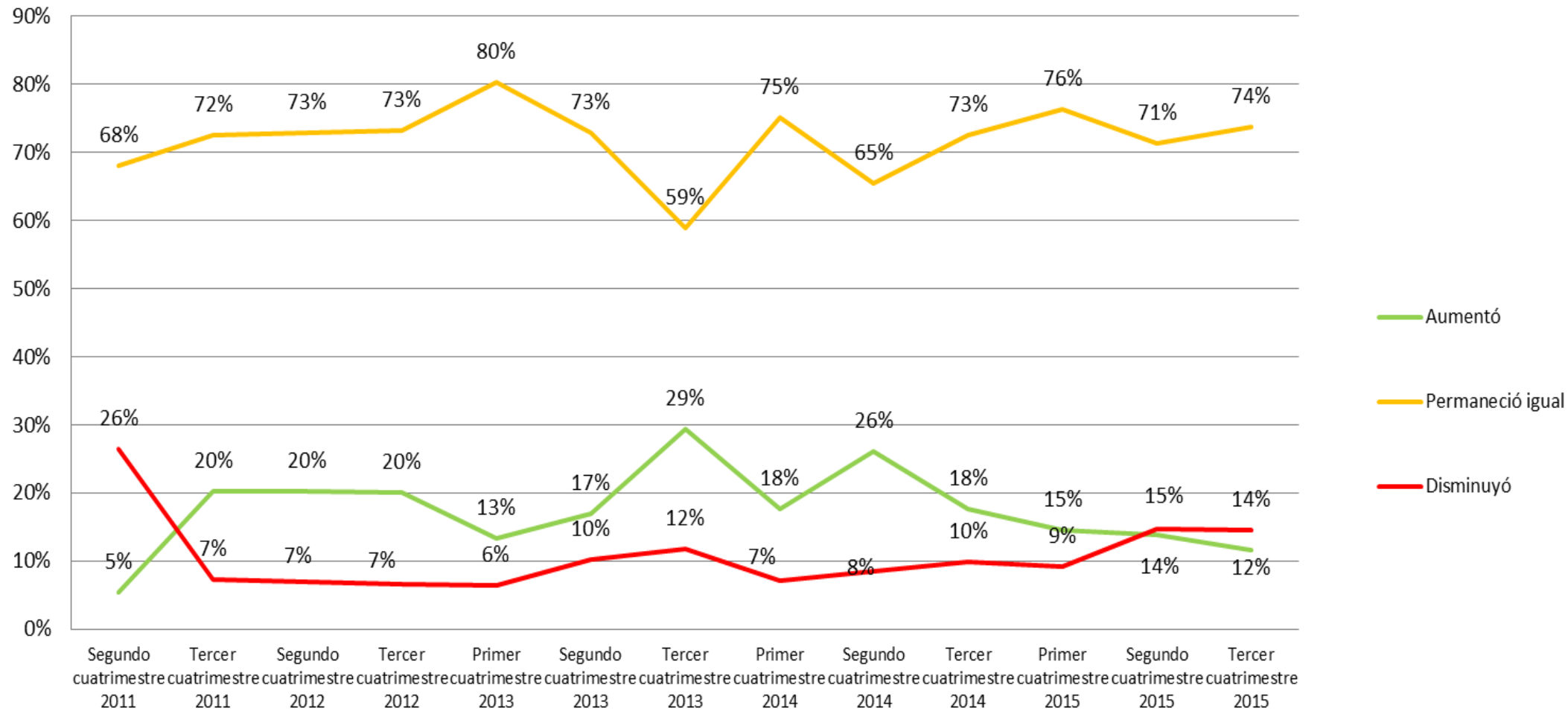

17%
72%
11%

Fuente: Investigación de campo

Elaboración: Observatorio de la PyME de la Universidad Andina Simón Bolívar, Sede Ecuador

Desempeño del sector en el tercer cuatrimestre de 2015

Crédito de proveedores

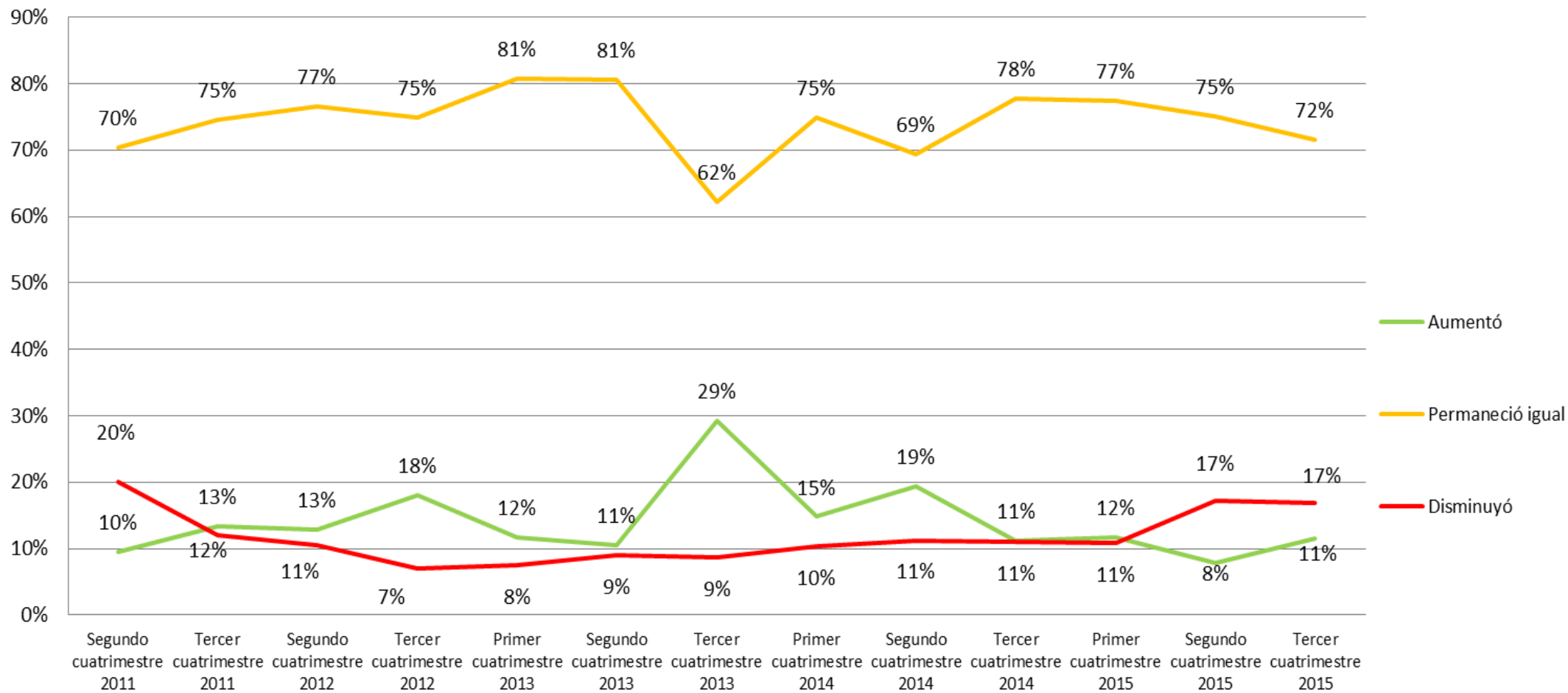

14%
74%
12%

Fuente: Investigación de campo

Elaboración: Observatorio de la PyME de la Universidad Andina Simón Bolívar, Sede Ecuador

Desempeño del sector en el tercer cuatrimestre de 2015

Soporte de proveedores (asesoría recibida)

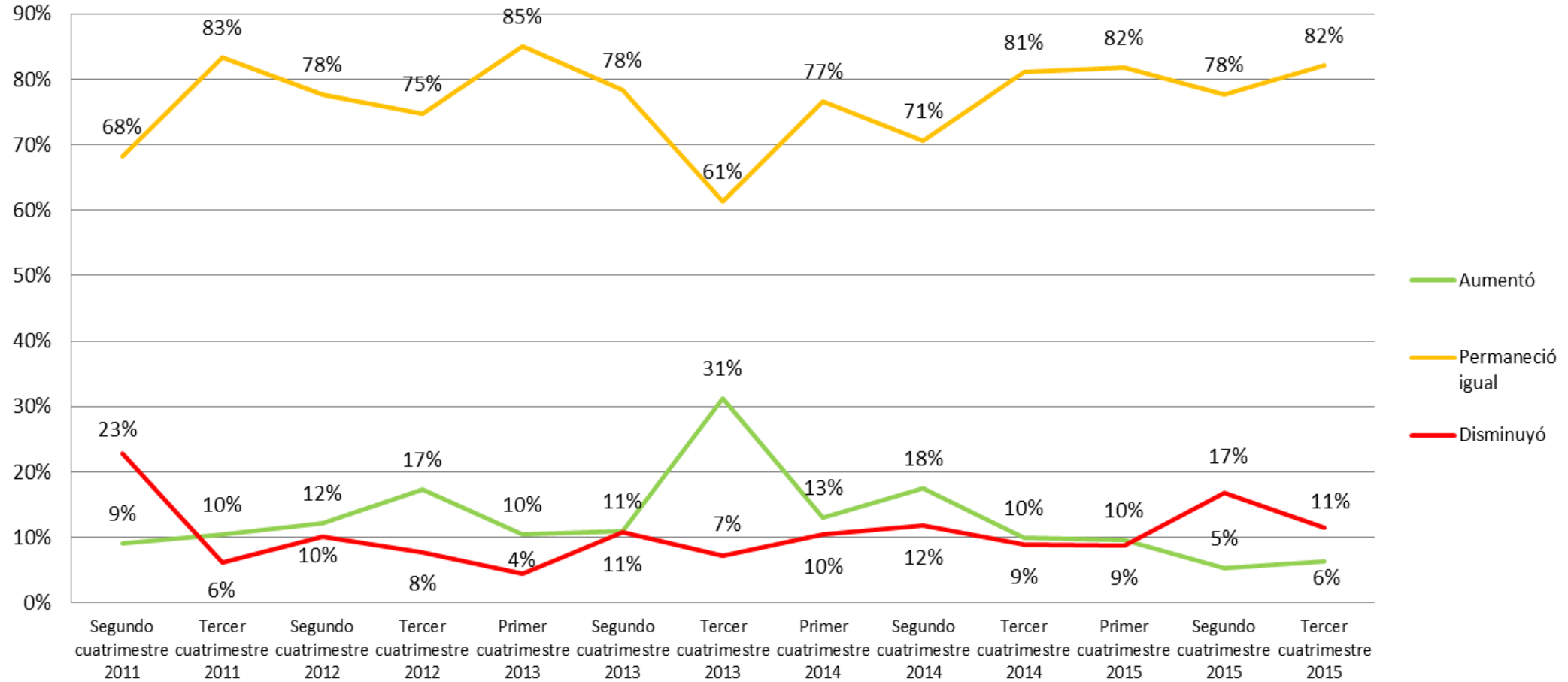

13%
77%
11%

Fuente: Investigación de campo

Elaboración: Observatorio de la PyME de la Universidad Andina Simón Bolívar, Sede Ecuador

Contenido

- Metodología
- Perfil de la PyMI
- Desempeño del sector en el tercer cuatrimestre de 2015
- **Entorno de las pequeñas y medianas industrias durante el tercer cuatrimestre de 2015**
- Situación de las empresas para la exportación en el tercer cuatrimestre de 2015
- Situación de las empresas frente a la Responsabilidad Social Empresarial - RSE- en el tercer cuatrimestre de 2015
- Empresa Familiar en la PyMI durante el tercer cuatrimestre de 2015

*Proveedores de materias primas, mano de obra, maquinaria y equipo e información:**

*Para el análisis de esta sección se consultó a las industrias en una escala de: muy bueno, bueno, regular, malo y muy malo; es así que para una mejor descripción de los datos obtenidos se han agrupado los resultados, sobre las percepciones que se describen a continuación:

- Percepción positiva: es el resultado de la sumatoria de los valores obtenidos entre la percepción buena y muy buena.
- Percepción negativa: es el resultado de la sumatoria de los valores obtenidos entre la percepción mala y muy mala.
- Percepción regular: es el resultado de lo obtenido dentro de esta misma categoría.

Entorno del sector PyMI en el tercer cuatrimestre de 2015

Facilidad de acceso a materias primas de calidad

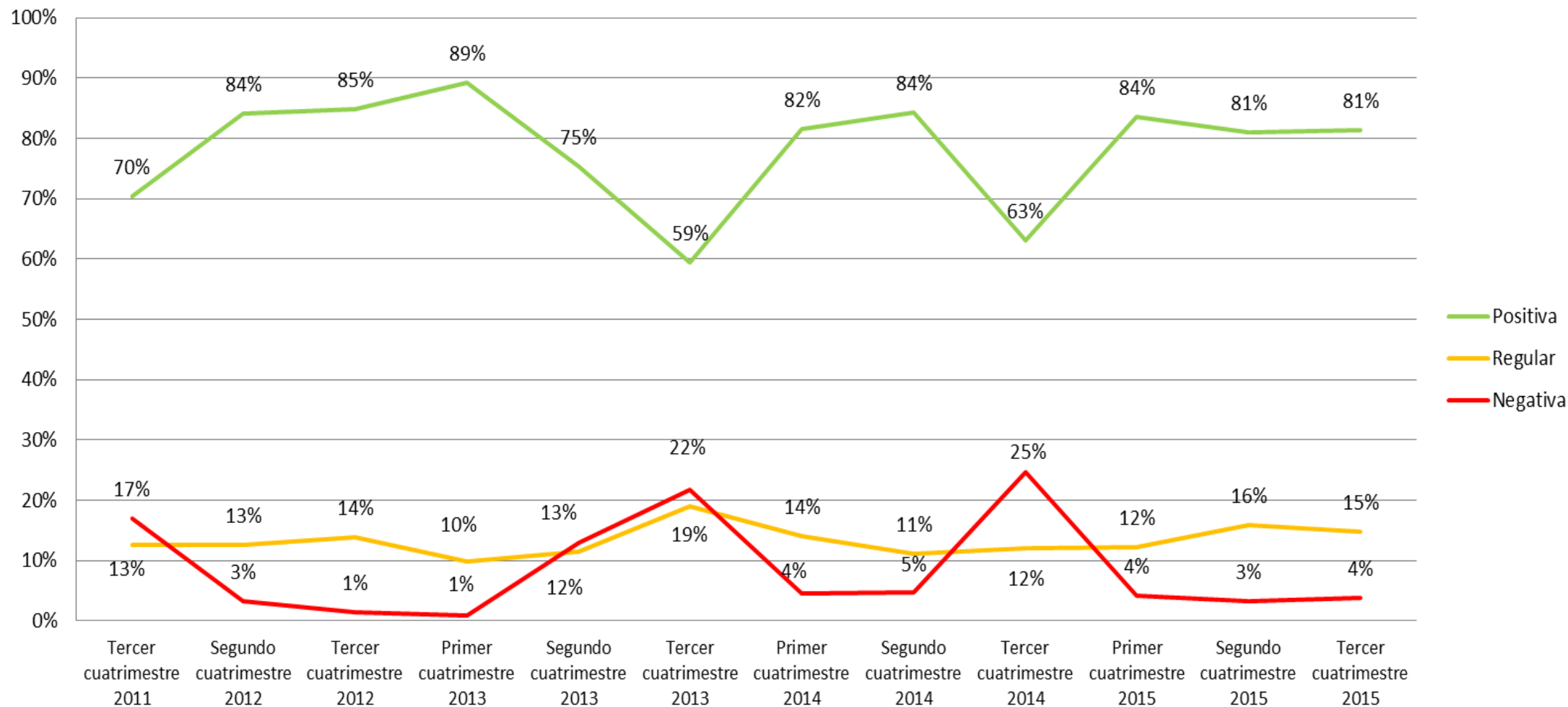

78%
13%
9%

Fuente: Investigación de campo

Elaboración: Observatorio de la PyME de la Universidad Andina Simón Bolívar, Sede Ecuador

Entorno del sector PyMI en el tercer cuatrimestre de 2015

Facilidad de acceso a máquinas y equipos

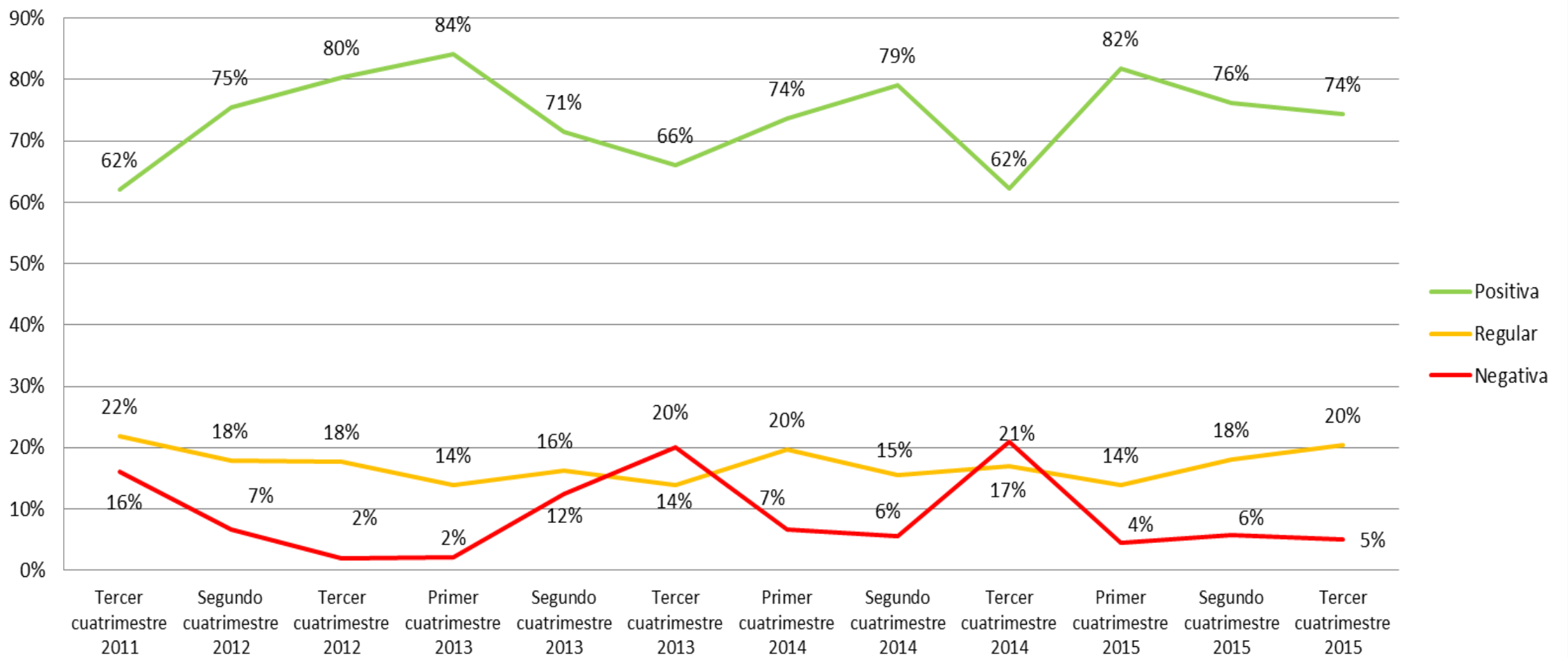

74%
17%
9%

Fuente: Investigación de campo

Elaboración: Observatorio de la PyME de la Universidad Andina Simón Bolívar, Sede Ecuador

Entorno del sector PyMI en el tercer cuatrimestre de 2015

Facilidad de acceso a proveedores de capacitación y asistencia técnica especializada en su sector

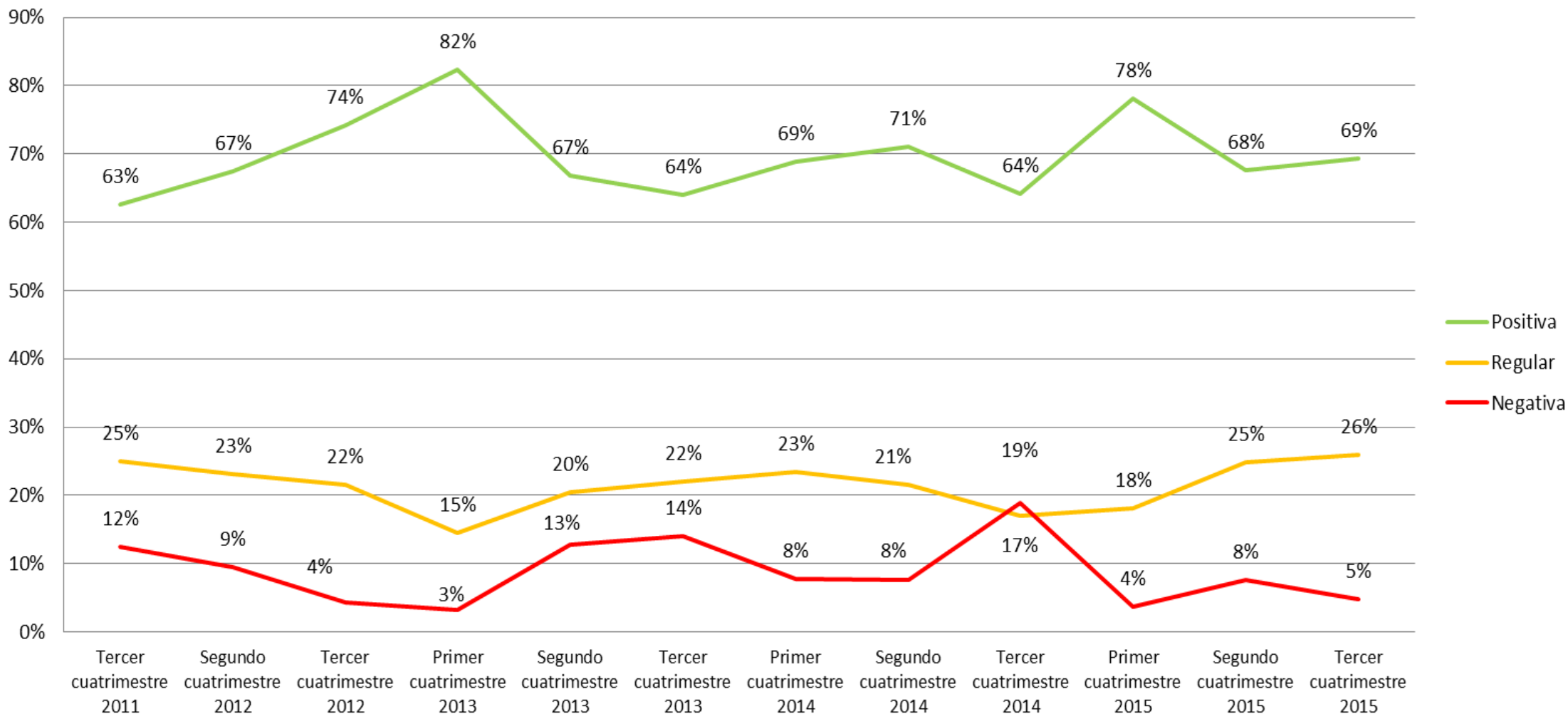

Positiva	70%
Regular	21%
Negativa	9%

Fuente: Investigación de campo

Elaboración: Observatorio de la PyME de la Universidad Andina Simón Bolívar, Sede Ecuador

Entorno del sector PyMI en el tercer cuatrimestre de 2015

Facilidad de acceso a servicios de internet

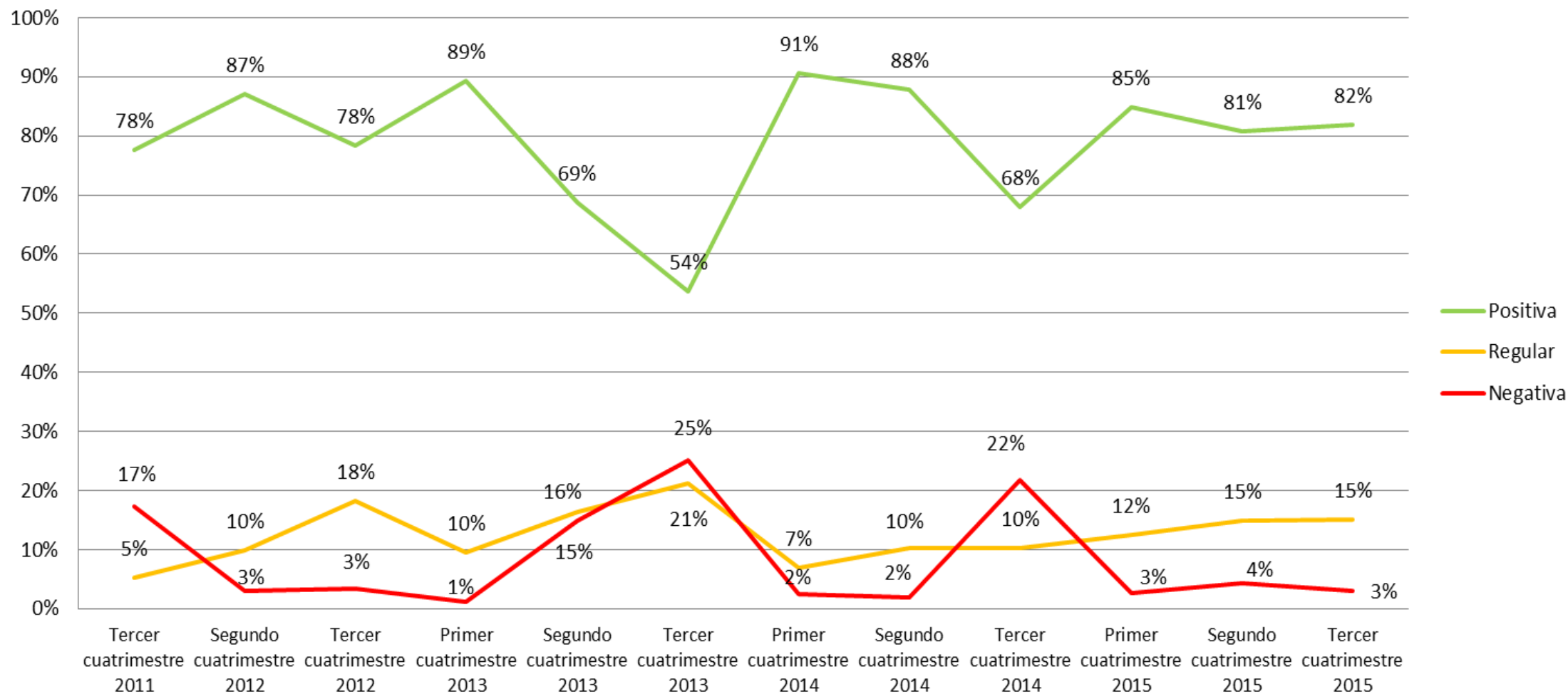

79%
13%
8%

Fuente: Investigación de campo

Elaboración: Observatorio de la PyME de la Universidad Andina Simón Bolívar, Sede Ecuador

Entorno del sector PyMI en el tercer cuatrimestre de 2015

Facilidad de acceso a información tecnológica (productos, máquinas, procesos)

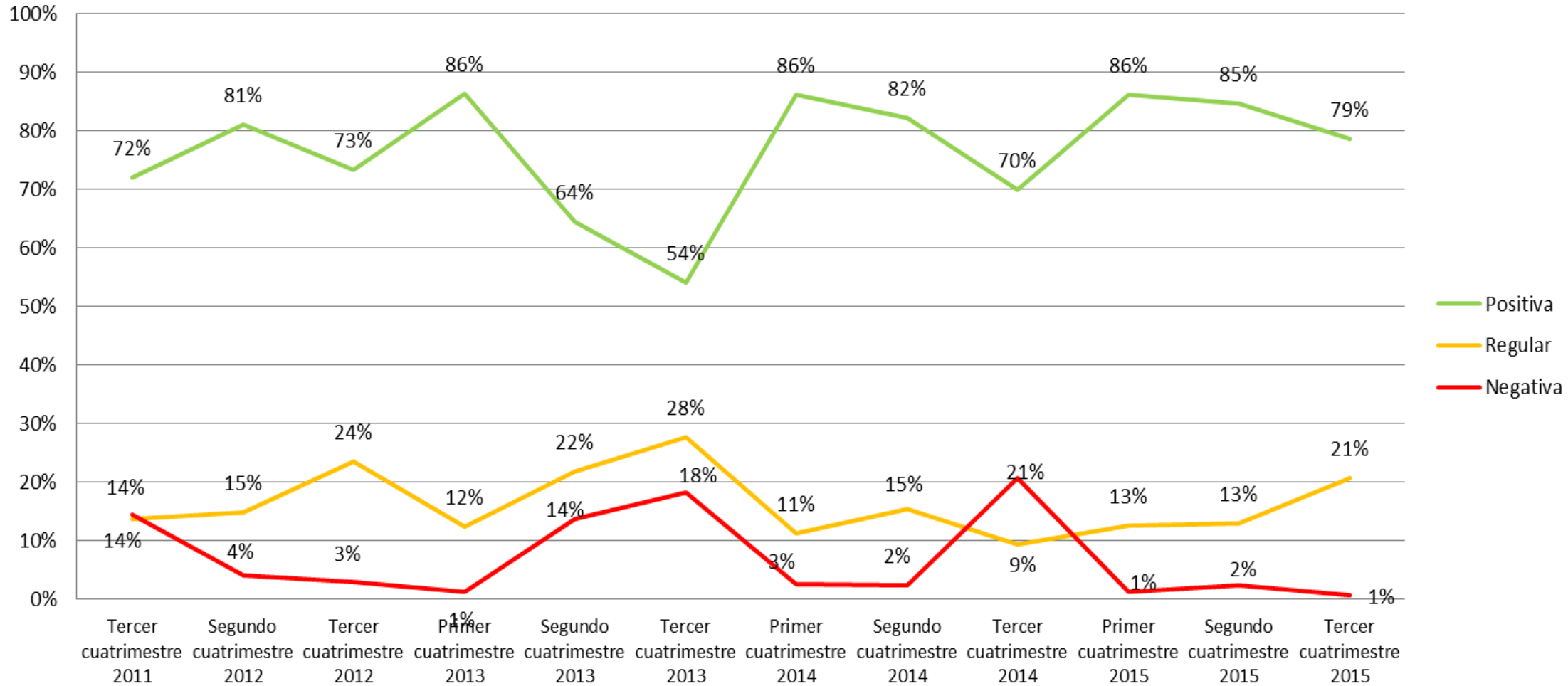

77%
16%
7%

Fuente: Investigación de campo

Elaboración: Observatorio de la PyME de la Universidad Andina Simón Bolívar, Sede Ecuador

Entorno del sector PyMI en el tercer cuatrimestre de 2015

Calidad de los recursos humanos que contrata

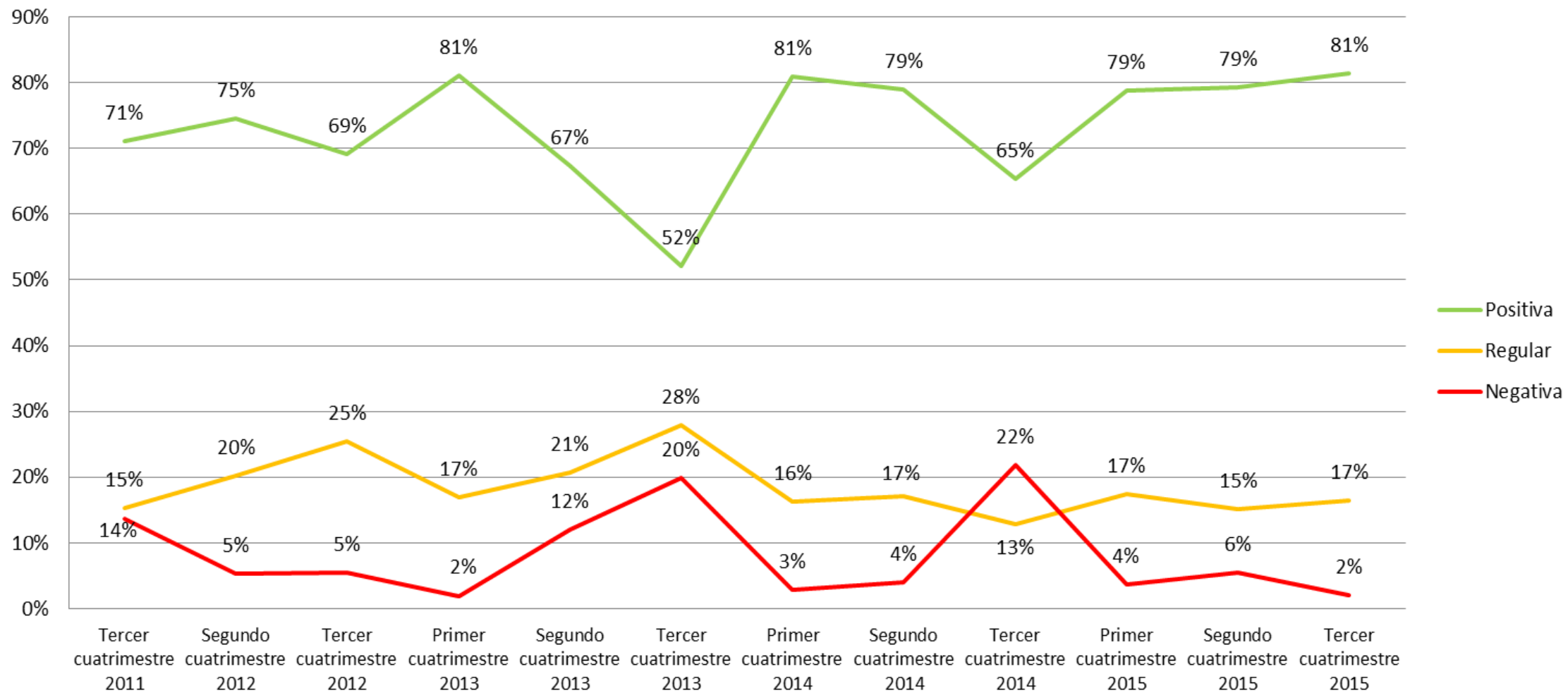

73%
18%
8%

Fuente: Investigación de campo

Elaboración: Observatorio de la PyME de la Universidad Andina Simón Bolívar, Sede Ecuador

Proveedores de servicios básicos

Entorno del sector PyMI en el tercer cuatrimestre de 2015

Facilidad de acceso a servicios básicos de calidad (agua, energía eléctrica, alcantarillado)

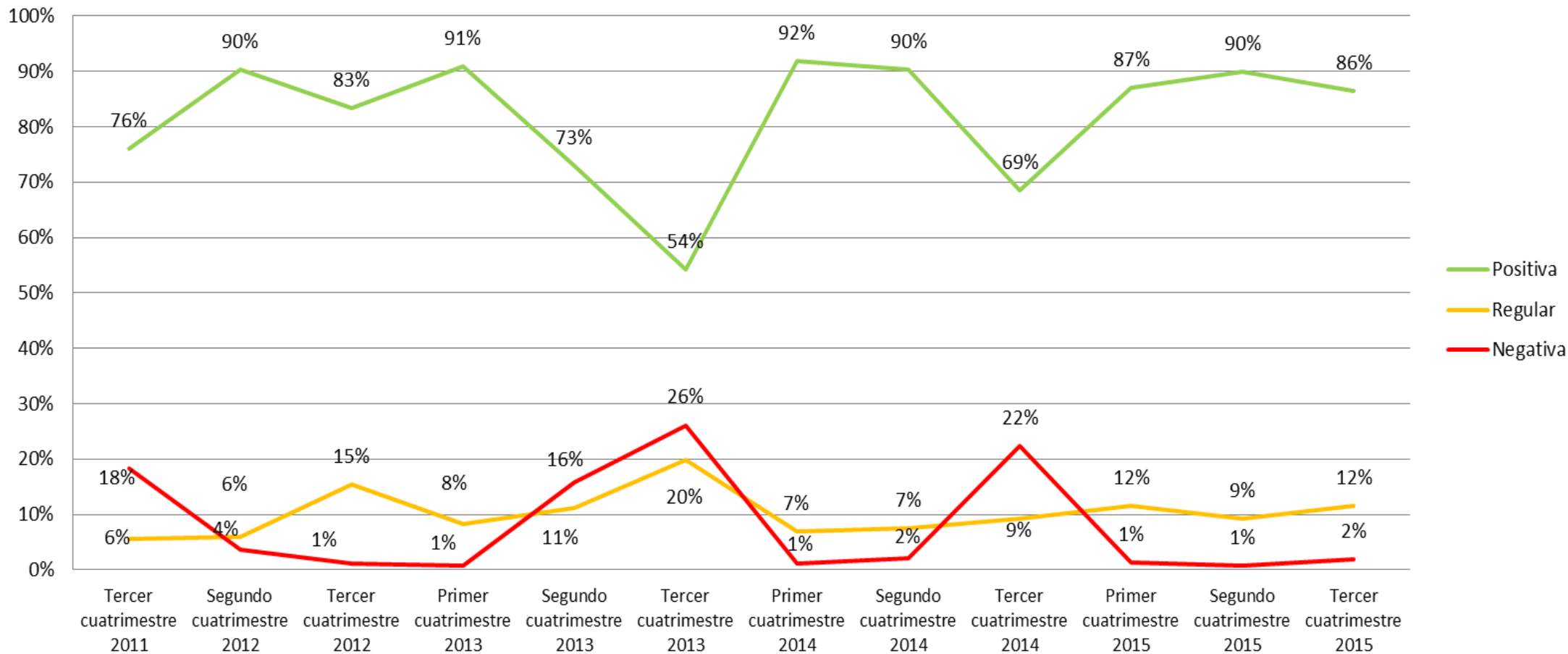

82%
10%
8%

Fuente: Investigación de campo

Elaboración: Observatorio de la PyME de la Universidad Andina Simón Bolívar, Sede Ecuador

Entorno del sector PyMI en el tercer cuatrimestre de 2015

Facilidades logísticas: carreteras, o aeropuertos, y

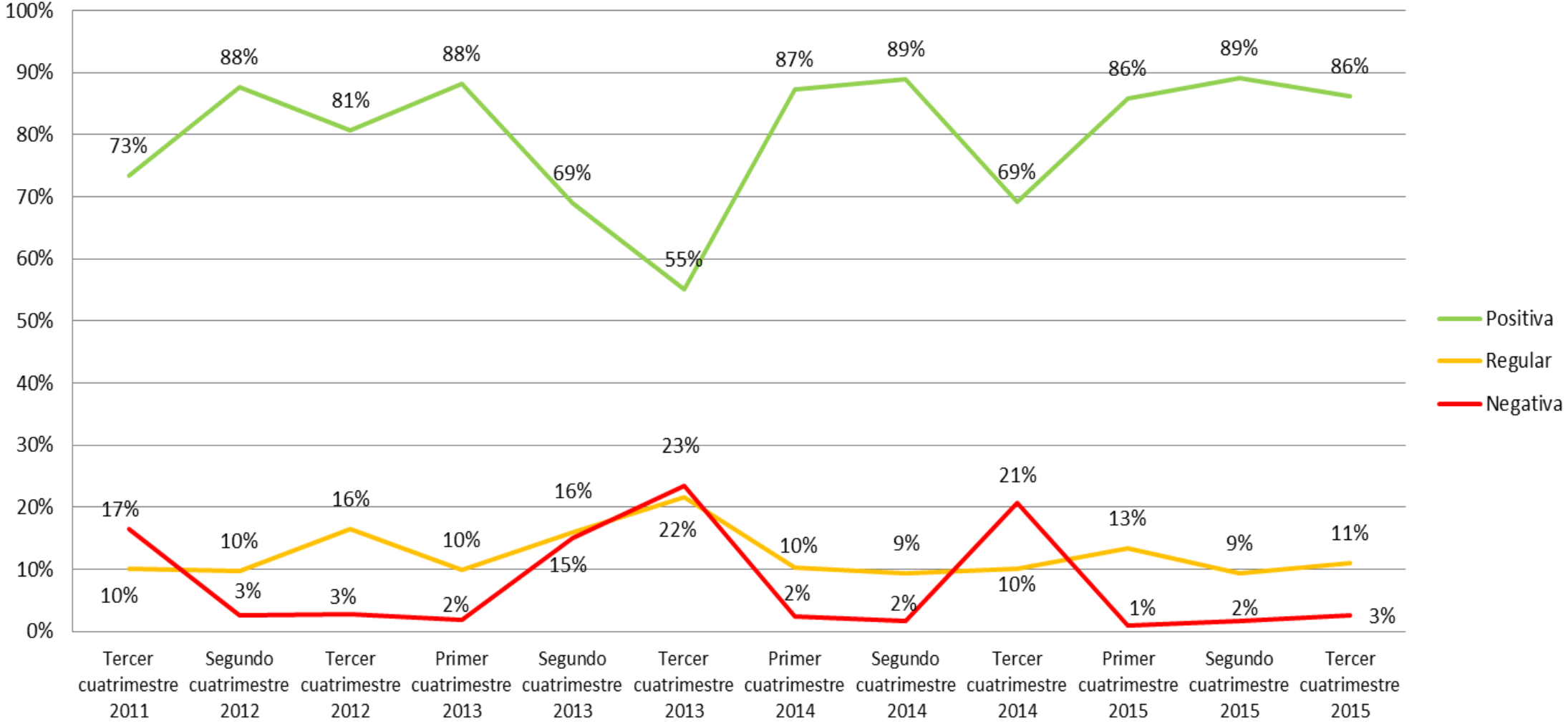

80%
12%
8%

Fuente: Investigación de campo

Elaboración: Observatorio de la PyME de la Universidad Andina Simón Bolívar, Sede Ecuador

*Proveedores de recursos
financieros:*

Entorno del sector PyMI en el tercer cuatrimestre de 2015

Facilidad de acceso a fuentes de financiamiento

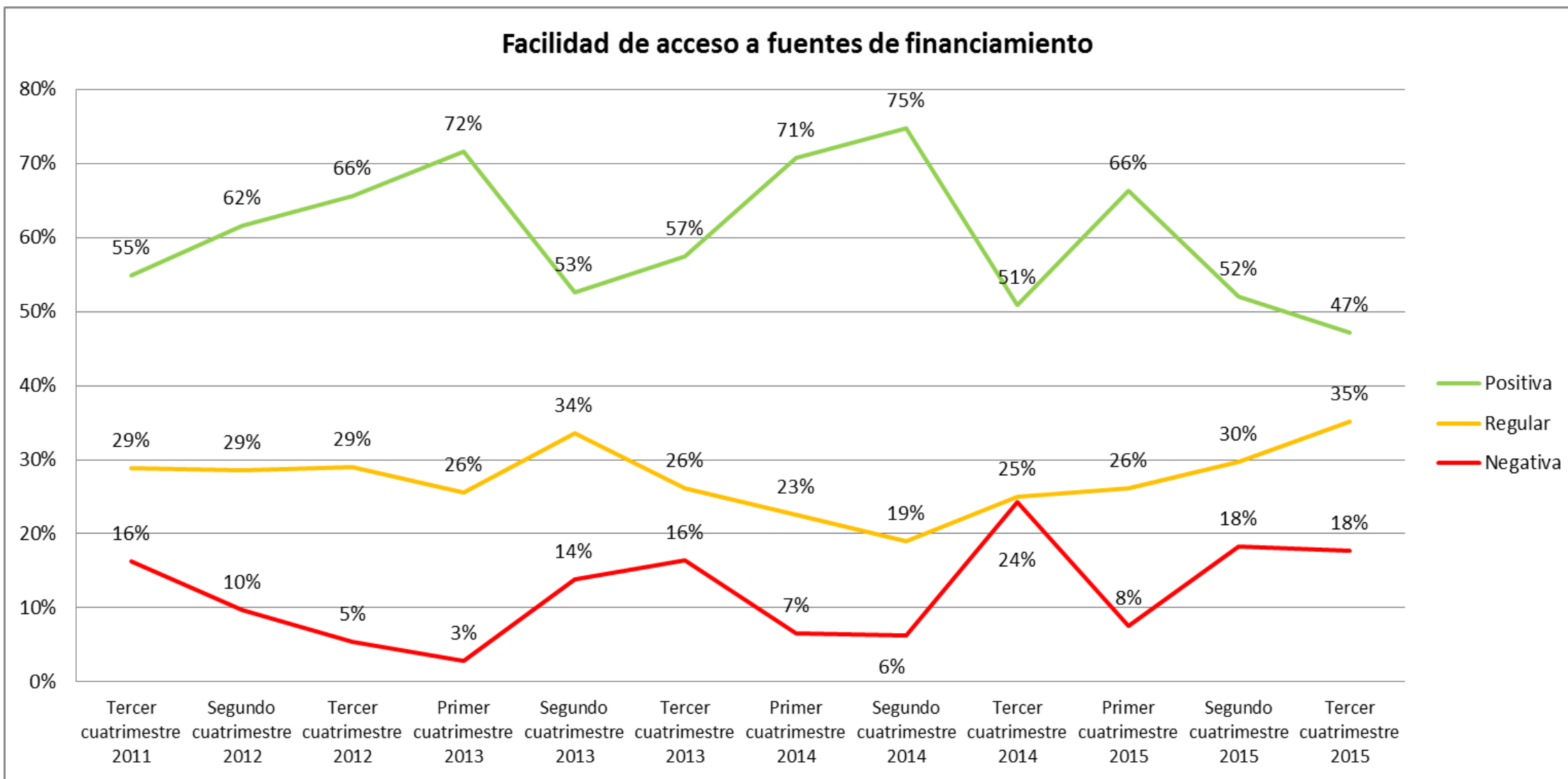

60%
27%
12%

Fuente: Investigación de campo

Elaboración: Observatorio de la PyME de la Universidad Andina Simón Bolívar, Sede Ecuador

Entorno del sector PyMI en el tercer cuatrimestre de 2015

Crédito del sector financiero público

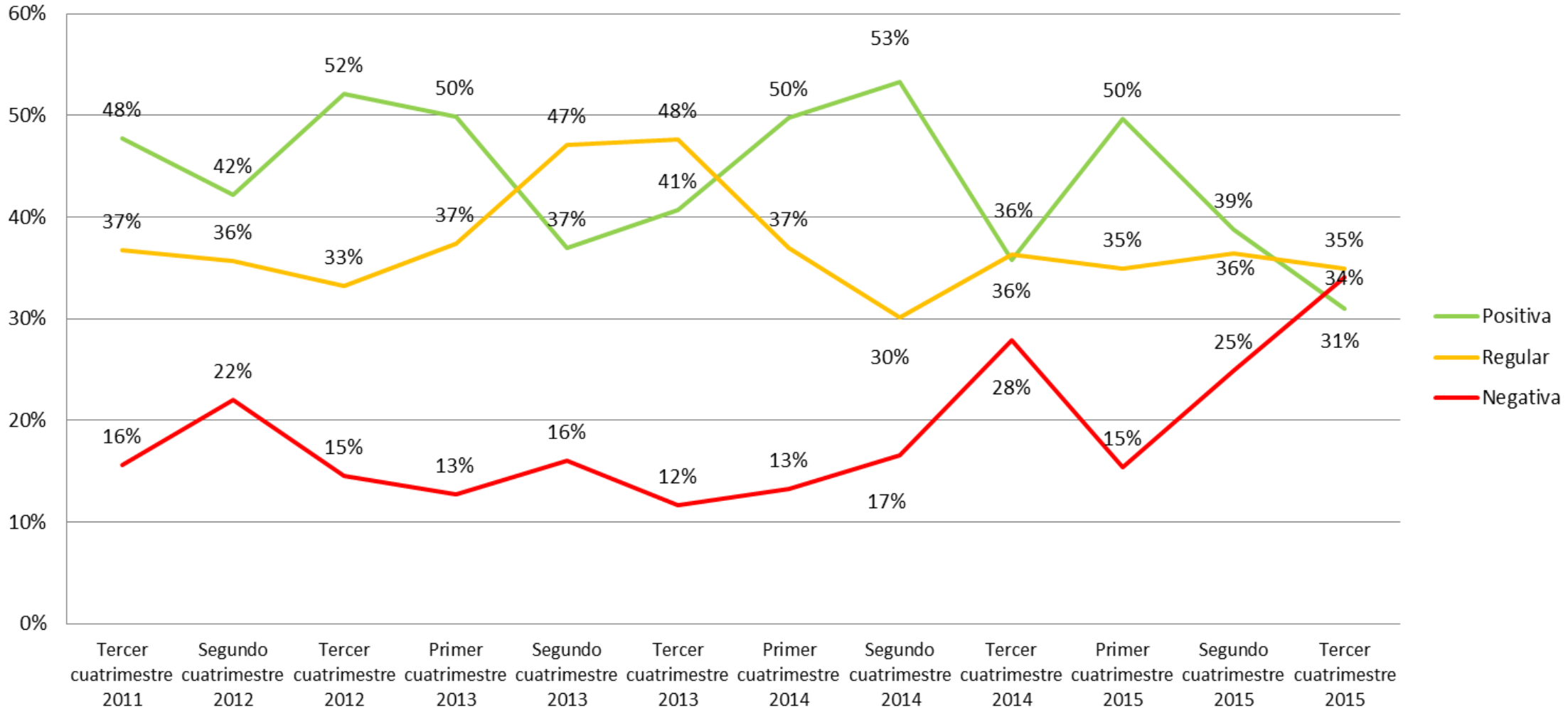

44%
37%
19%

Fuente: Investigación de campo

Elaboración: Observatorio de la PyME de la Universidad Andina Simón Bolívar, Sede Ecuador

Entorno del sector PyMI en el tercer cuatrimestre de 2015

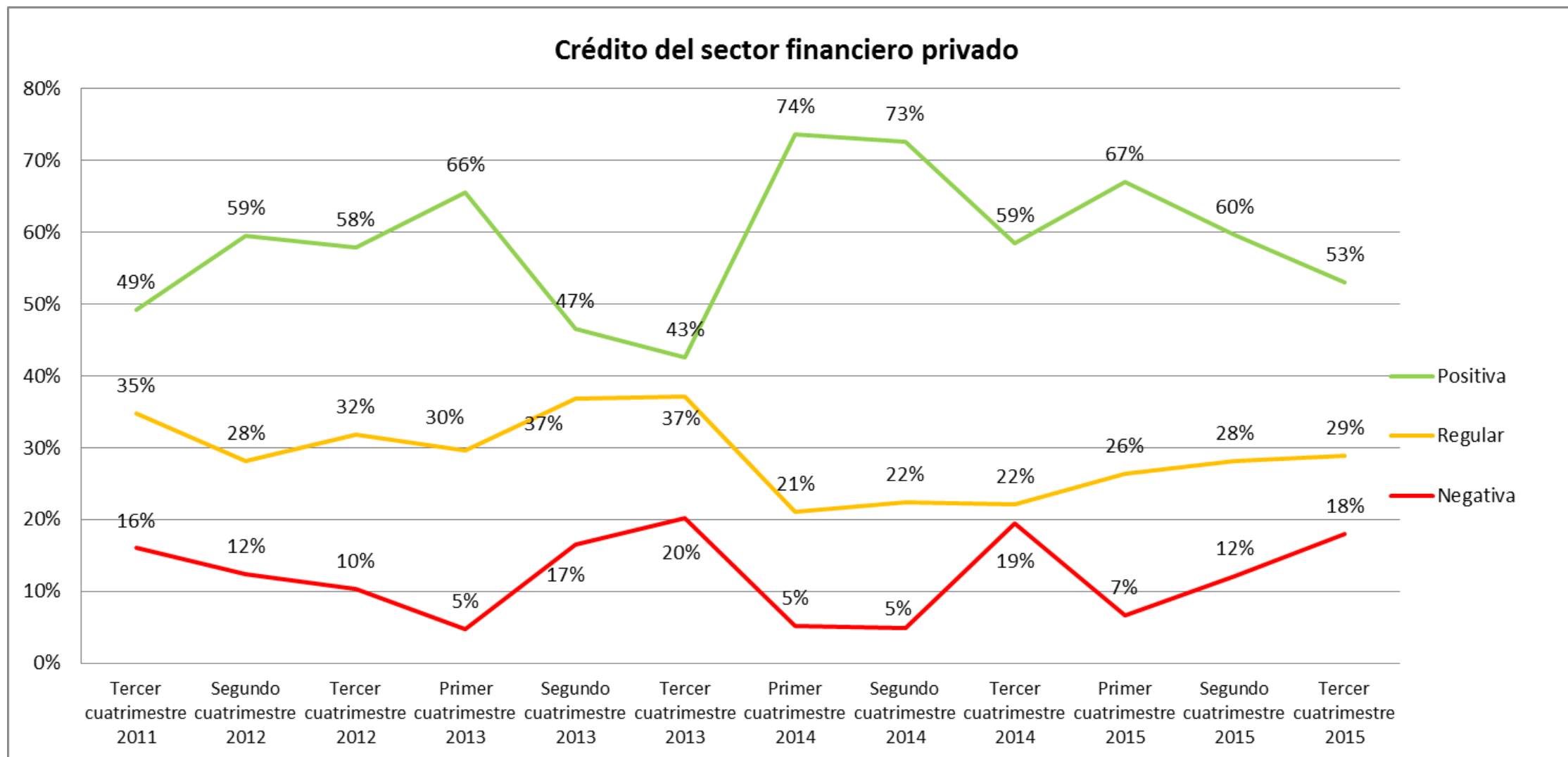

Fuente: Investigación de campo

Elaboración: Observatorio de la PyME de la Universidad Andina Simón Bolívar, Sede Ecuador

Apoyo de gremios, gobierno local y central a la PyMI:

Entorno del sector PyMI en el tercer cuatrimestre de 2015

Calidad de servicios que recibe de los gremios empresariales

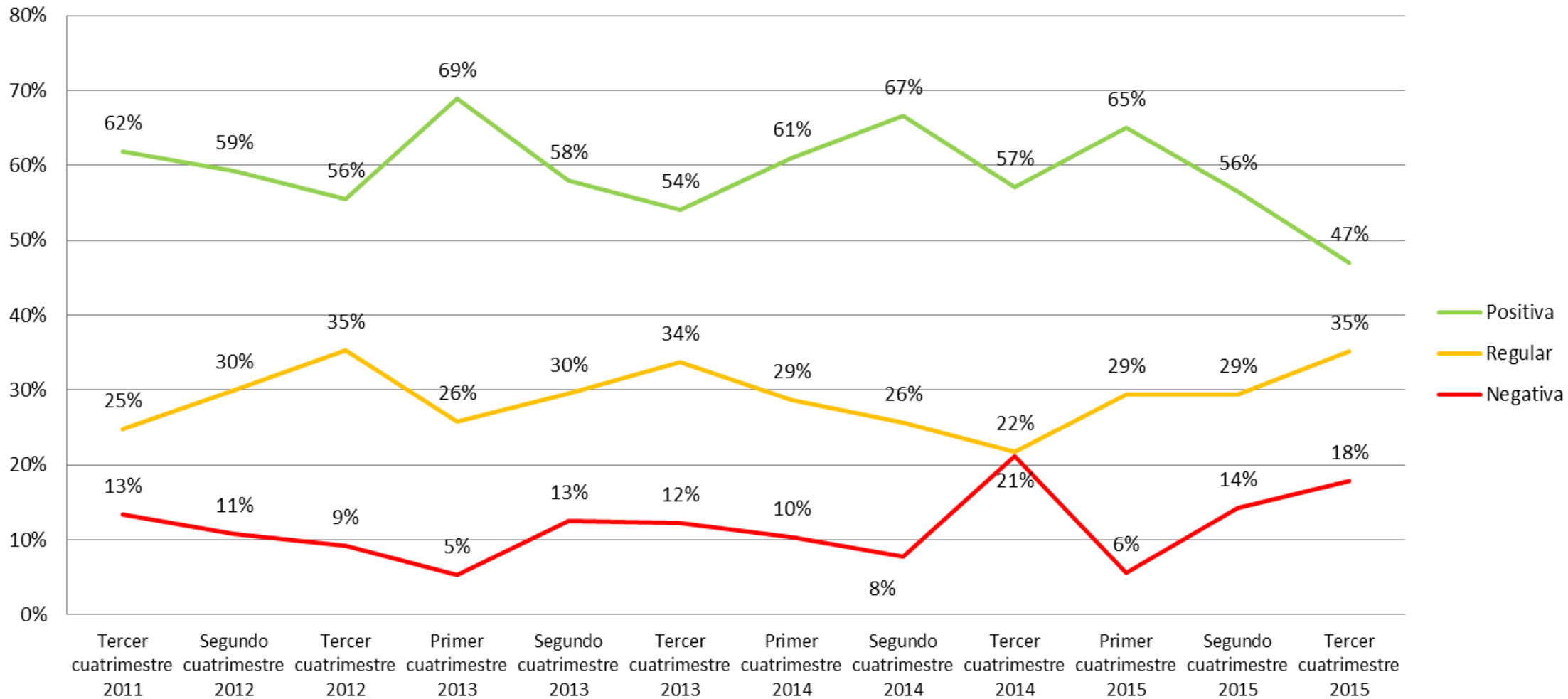

59%
29%
12%

Fuente: Investigación de campo

Elaboración: Observatorio de la PyME de la Universidad Andina Simón Bolívar, Sede Ecuador

Entorno del sector PyMI en el tercer cuatrimestre de 2015

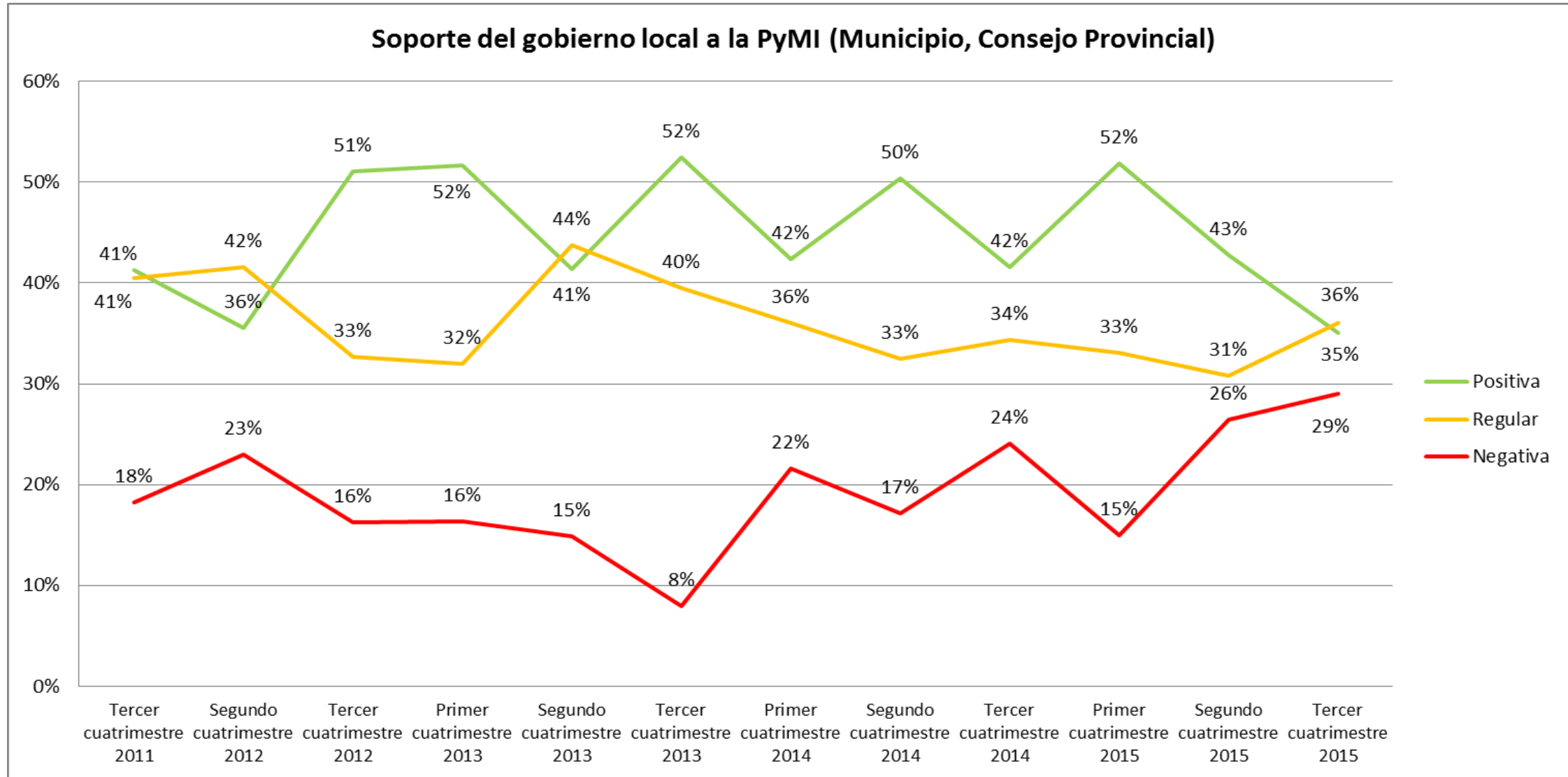

Fuente: Investigación de campo

Elaboración: Observatorio de la PyME de la Universidad Andina Simón Bolívar, Sede Ecuador

Entorno del sector PyMI en el tercer cuatrimestre de 2015

Soporte del gobierno central a la PyMI

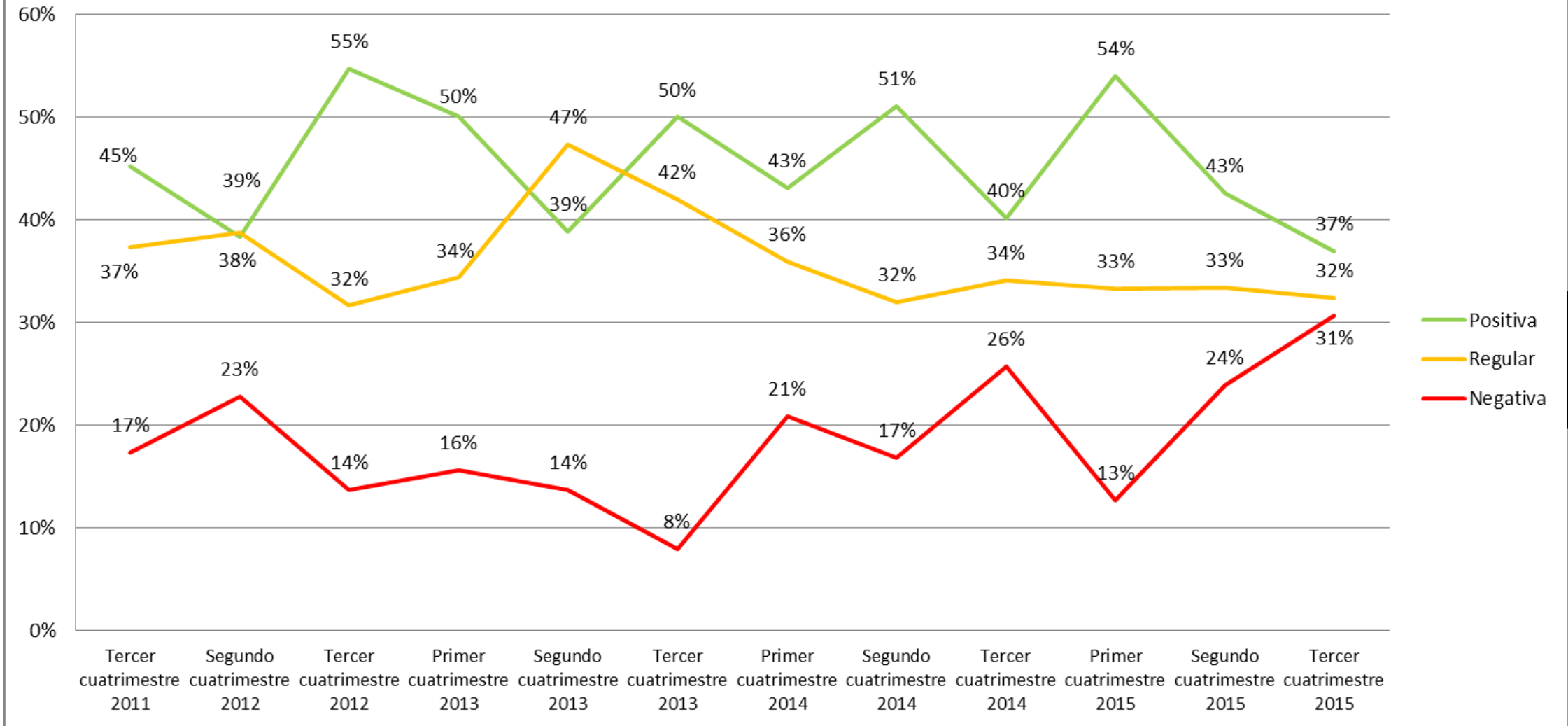

45%
36%
19%

Fuente: Investigación de campo

Elaboración: Observatorio de la PyME de la Universidad Andina Simón Bolívar, Sede Ecuador

*Clima de negocios del entorno
macro de la PyMI:*

Entorno del sector PyMI en el tercer cuatrimestre de 2015

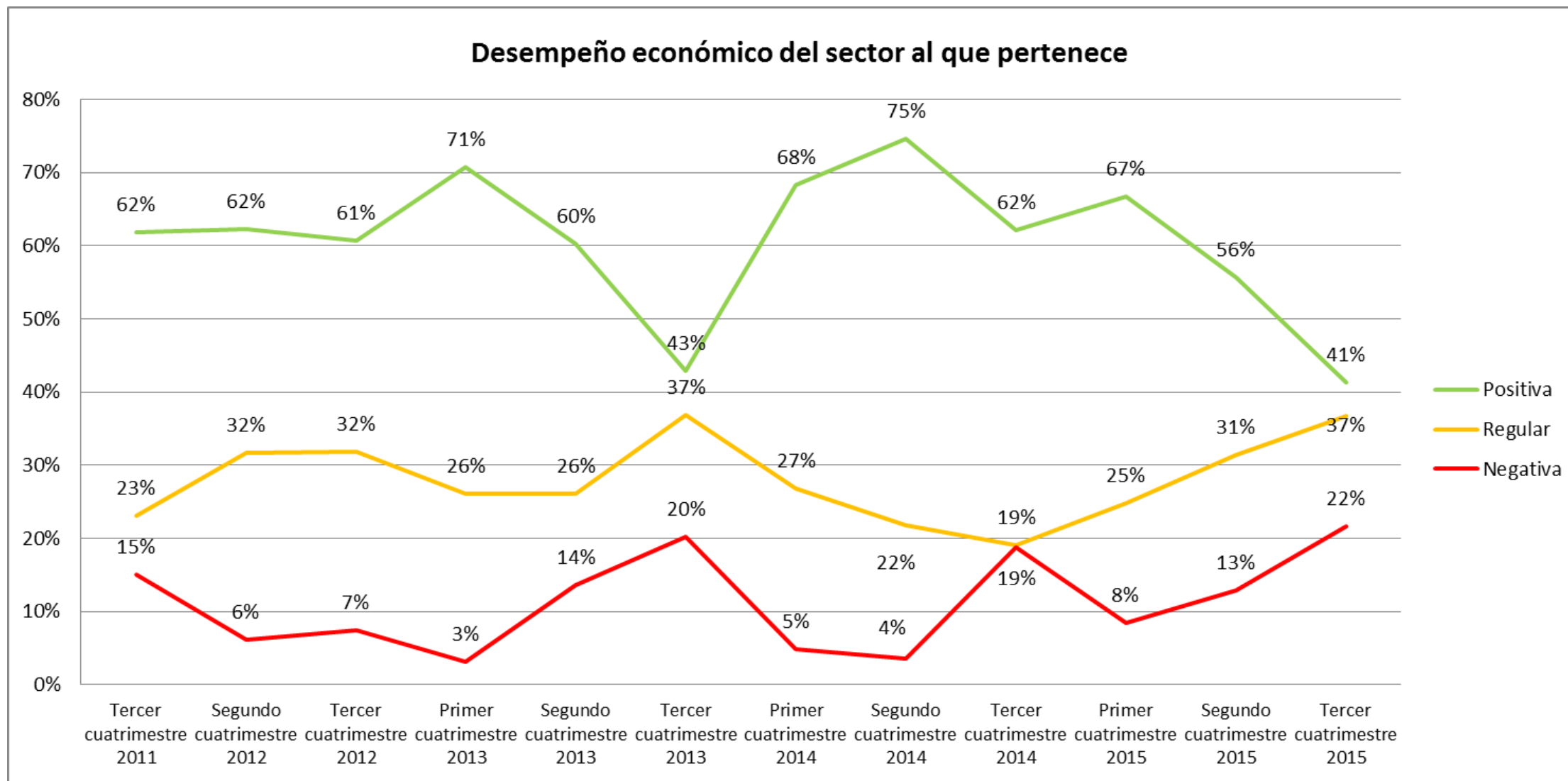

Fuente: Investigación de campo

Elaboración: Observatorio de la PyME de la Universidad Andina Simón Bolívar, Sede Ecuador

Entorno del sector PyMI en el tercer cuatrimestre de 2015

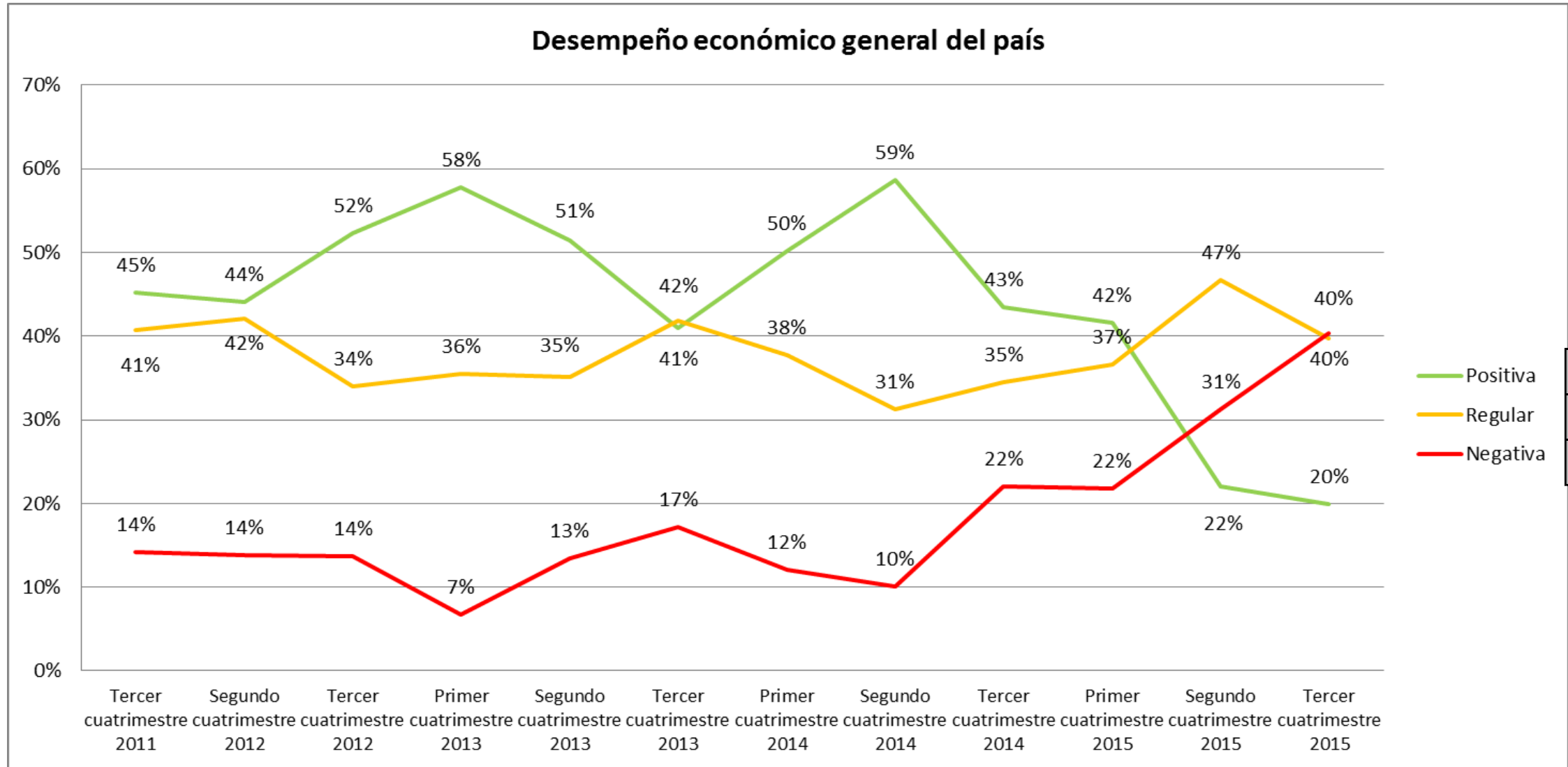

Fuente: Investigación de campo

Elaboración: Observatorio de la PyME de la Universidad Andina Simón Bolívar, Sede Ecuador

Entorno del sector PyMI en el tercer cuatrimestre de 2015

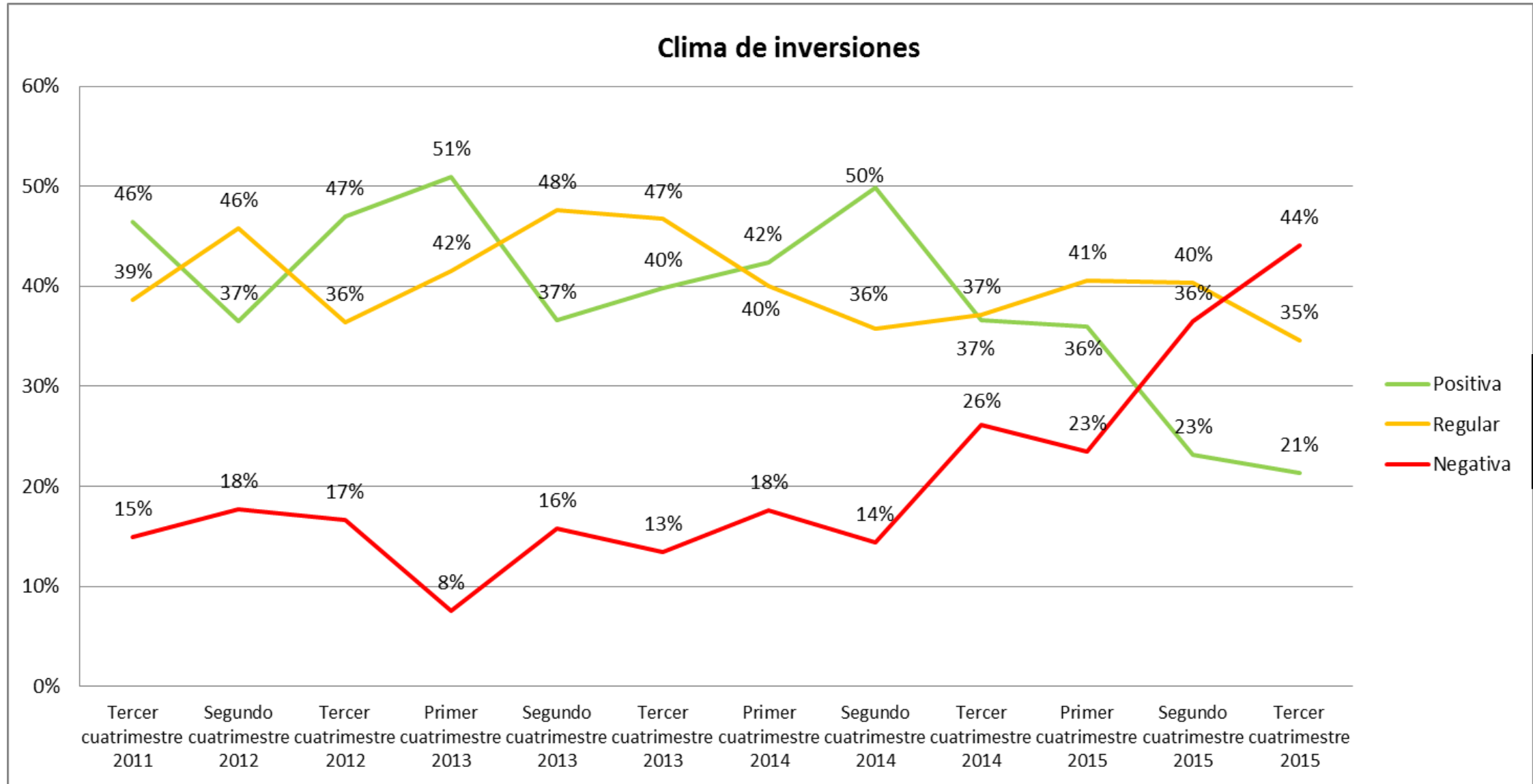

Fuente: Investigación de campo

Elaboración: Observatorio de la PyME de la Universidad Andina Simón Bolívar, Sede Ecuador

Entorno del sector PyMI en el tercer cuatrimestre de 2015

Clima político

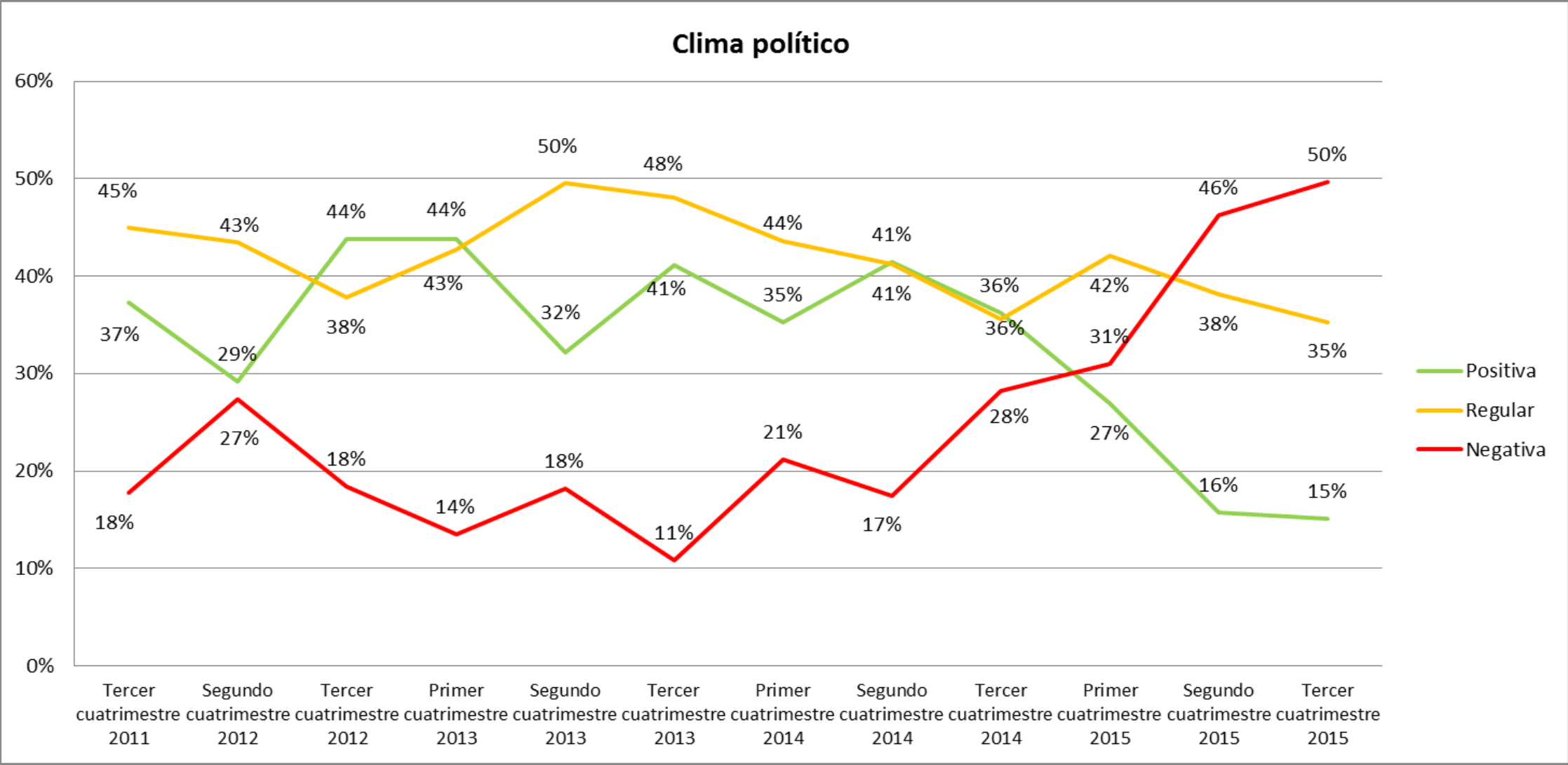

Fuente: Investigación de campo

Elaboración: Observatorio de la PyME de la Universidad Andina Simón Bolívar, Sede Ecuador

Entorno del sector PyMI en el tercer cuatrimestre de 2015

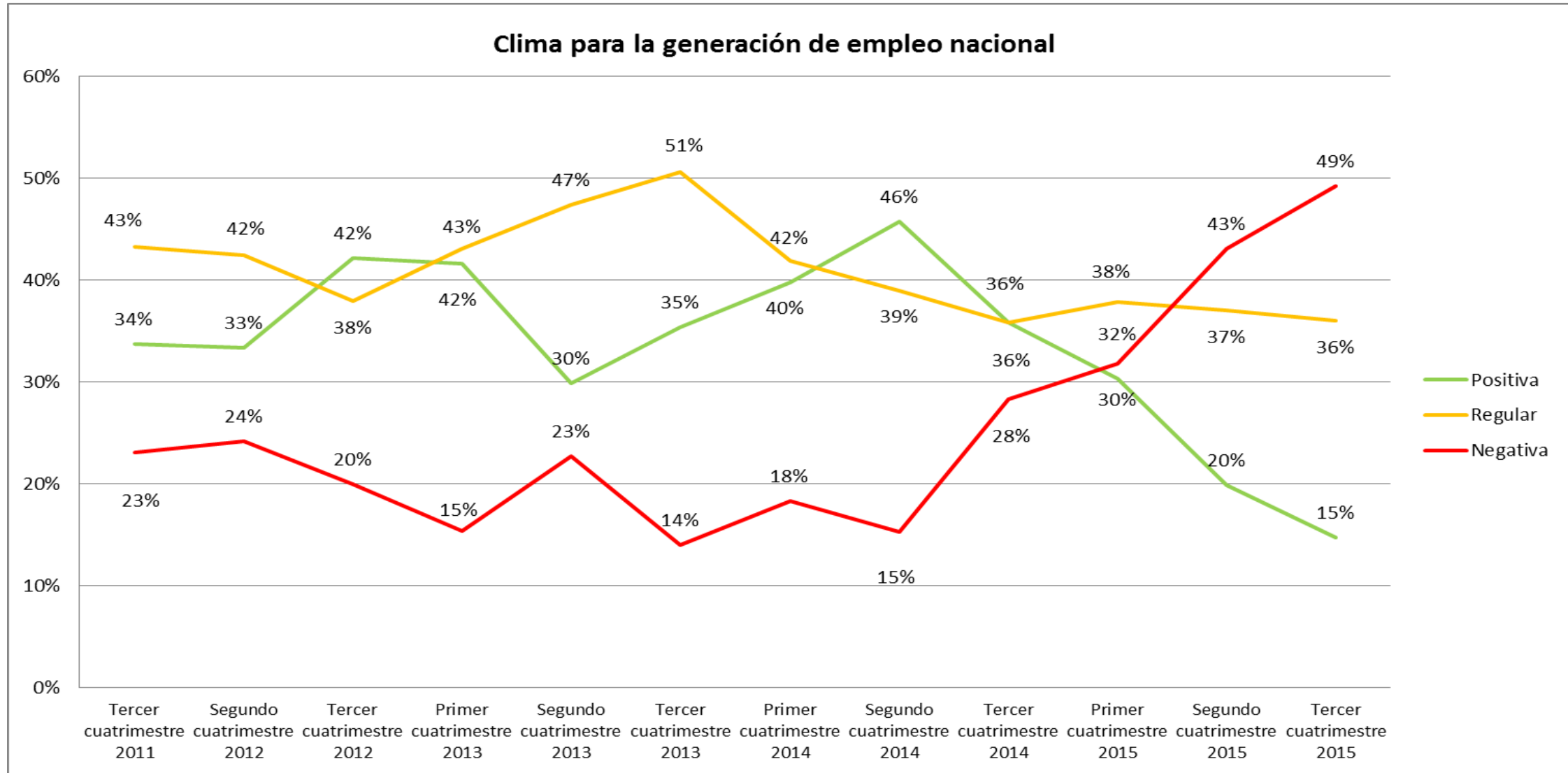

34%
41%
25%

Fuente: Investigación de campo

Elaboración: Observatorio de la PyME de la Universidad Andina Simón Bolívar, Sede Ecuador

Entorno del sector PyMI en el tercer cuatrimestre de 2015

Seguridad ciudadana

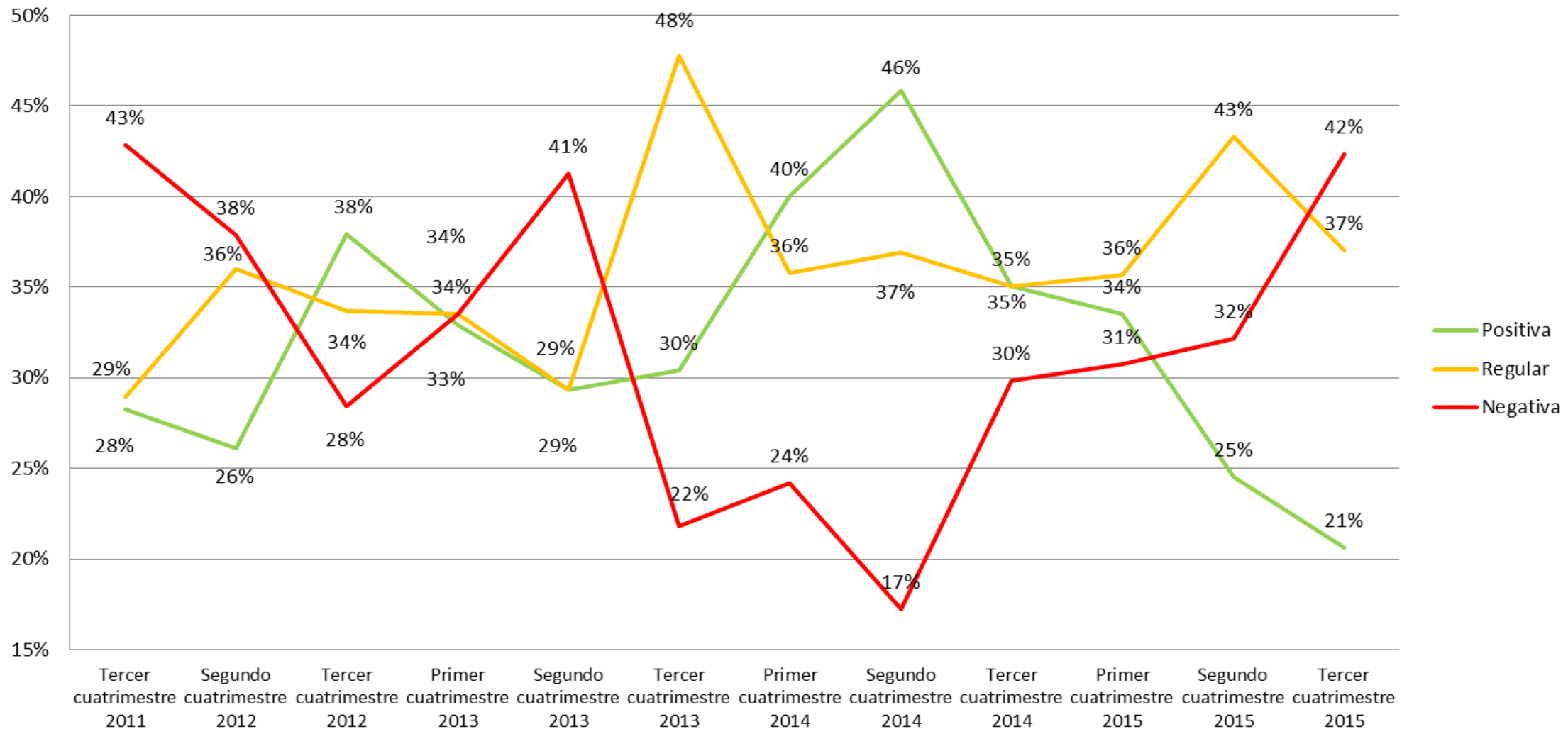

Positiva	32%
Regular	36%
Negativa	32%

Fuente: Investigación de campo

Elaboración: Observatorio de la PyME de la Universidad Andina Simón Bolívar, Sede Ecuador

Entorno del sector PyMI en el tercer cuatrimestre de 2015

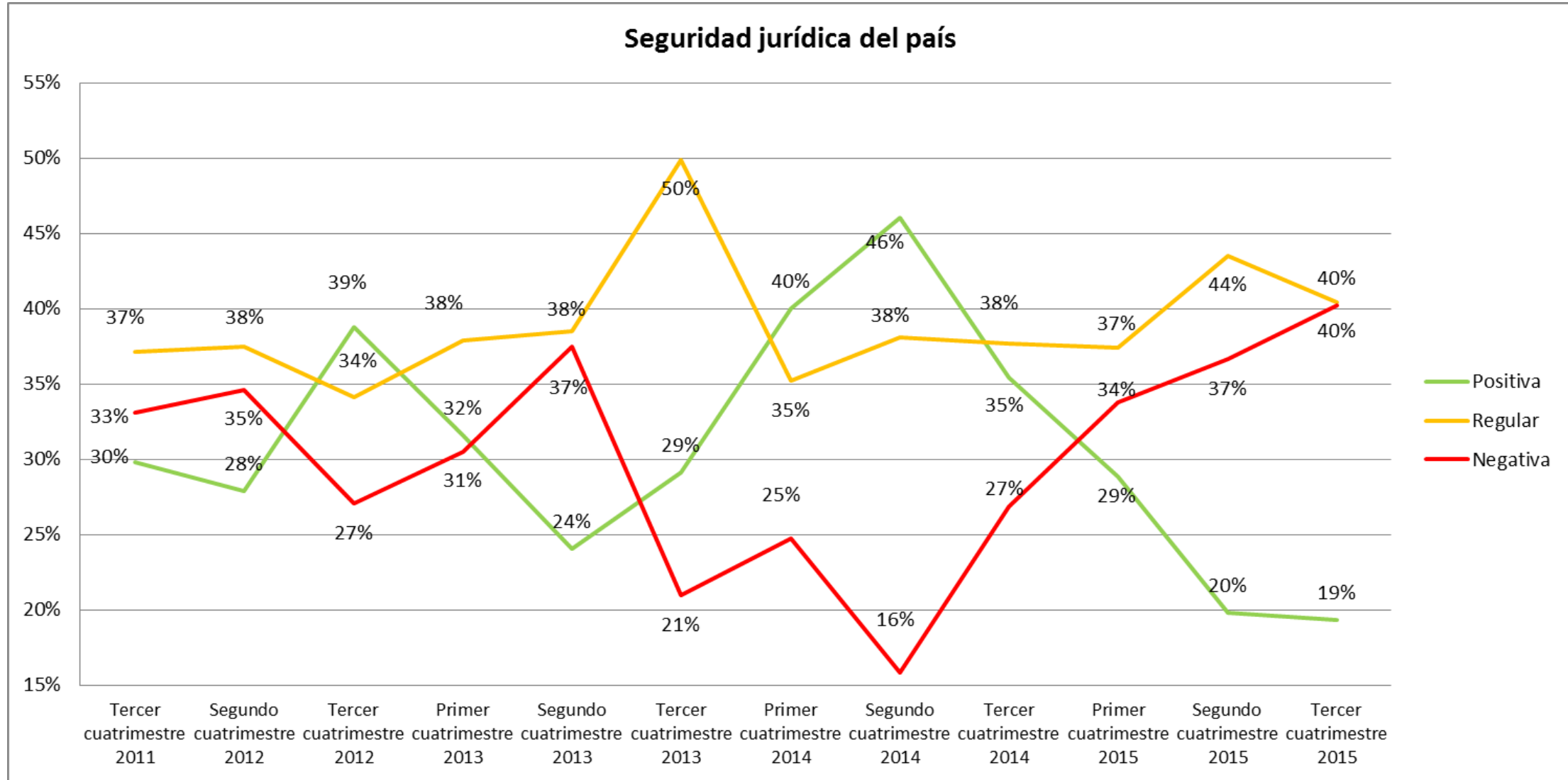

Fuente: Investigación de campo

Elaboración: Observatorio de la PyME de la Universidad Andina Simón Bolívar, Sede Ecuador

Contenido

- Metodología
- Perfil de la PyMI
- Desempeño del sector en el tercer cuatrimestre de 2015
- Entorno de las pequeñas y medianas industrias durante el tercer cuatrimestre de 2015
- **Situación de las empresas para la exportación en el tercer cuatrimestre de 2015**
- Situación de las empresas frente a la Responsabilidad Social Empresarial - RSE- en el tercer cuatrimestre de 2015
- Empresa Familiar en la PyMI durante el tercer cuatrimestre de 2015

Situación de las empresas para la exportación en el tercer cuatrimestre de 2015

1 Condiciones de logística para exportar (empaquete, transporte, aseguradoras, etc)

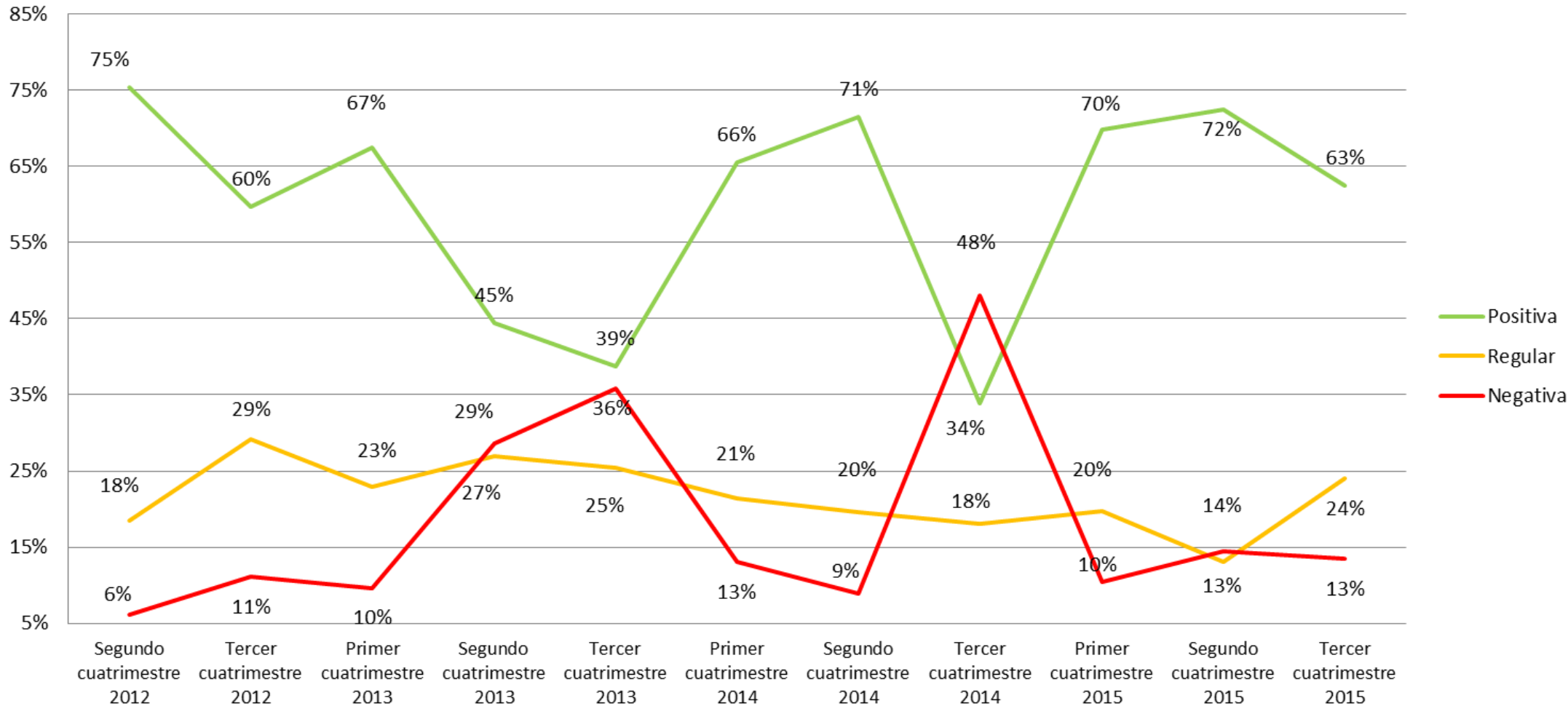

60%
22%
18%

Fuente: Investigación de campo

Elaboración: Observatorio de la PyME de la Universidad Andina Simón Bolívar, Sede Ecuador

Situación de las empresas para la exportación en el tercer cuatrimestre de 2015

2 Condiciones económicas al interior de la empresa (cantidad producción suficiente, costos competitivos, niveles tecnológicos, etc.)

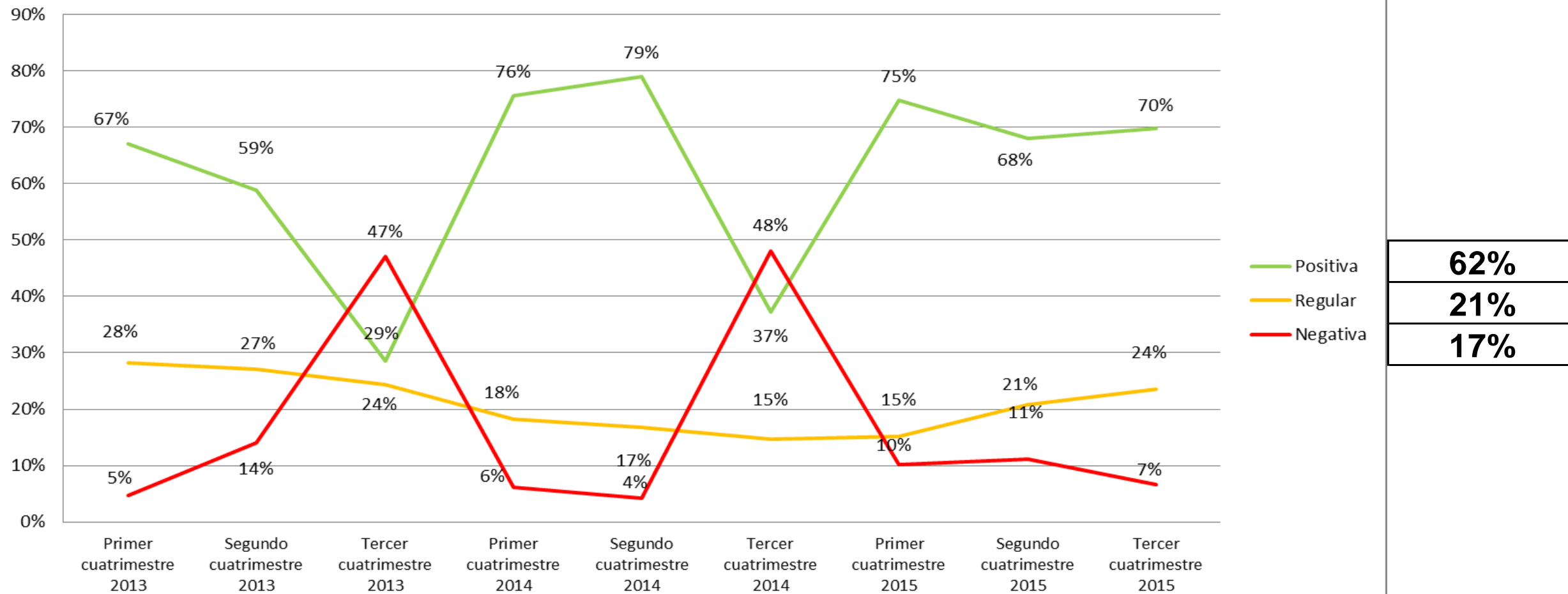

Fuente: Investigación de campo

Elaboración: Observatorio de la PyME de la Universidad Andina Simón Bolívar, Sede Ecuador

Situación de las empresas para la exportación en el tercer cuatrimestre de 2015

3 Condiciones gerenciales sobre habilidades para exportar (experiencia previa, nivel de contactos, etc.)

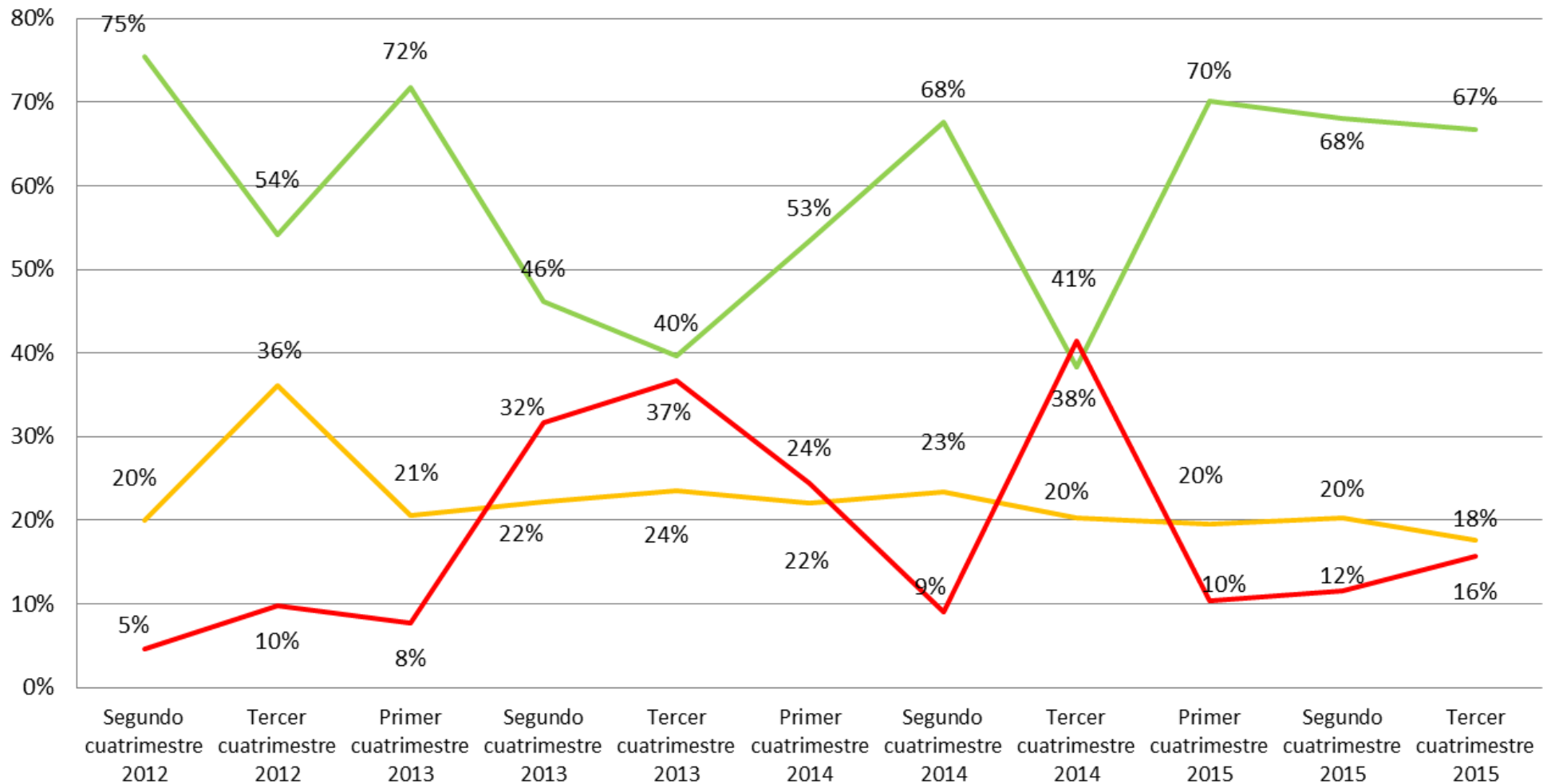

59%
22%
18%

Fuente: Investigación de campo

Elaboración: Observatorio de la PyME de la Universidad Andina Simón Bolívar, Sede Ecuador

Situación de las empresas para la exportación en el segundo cuatrimestre de 2015

4 Condiciones de preparación del recurso humano de la empresa a la hora de exportar

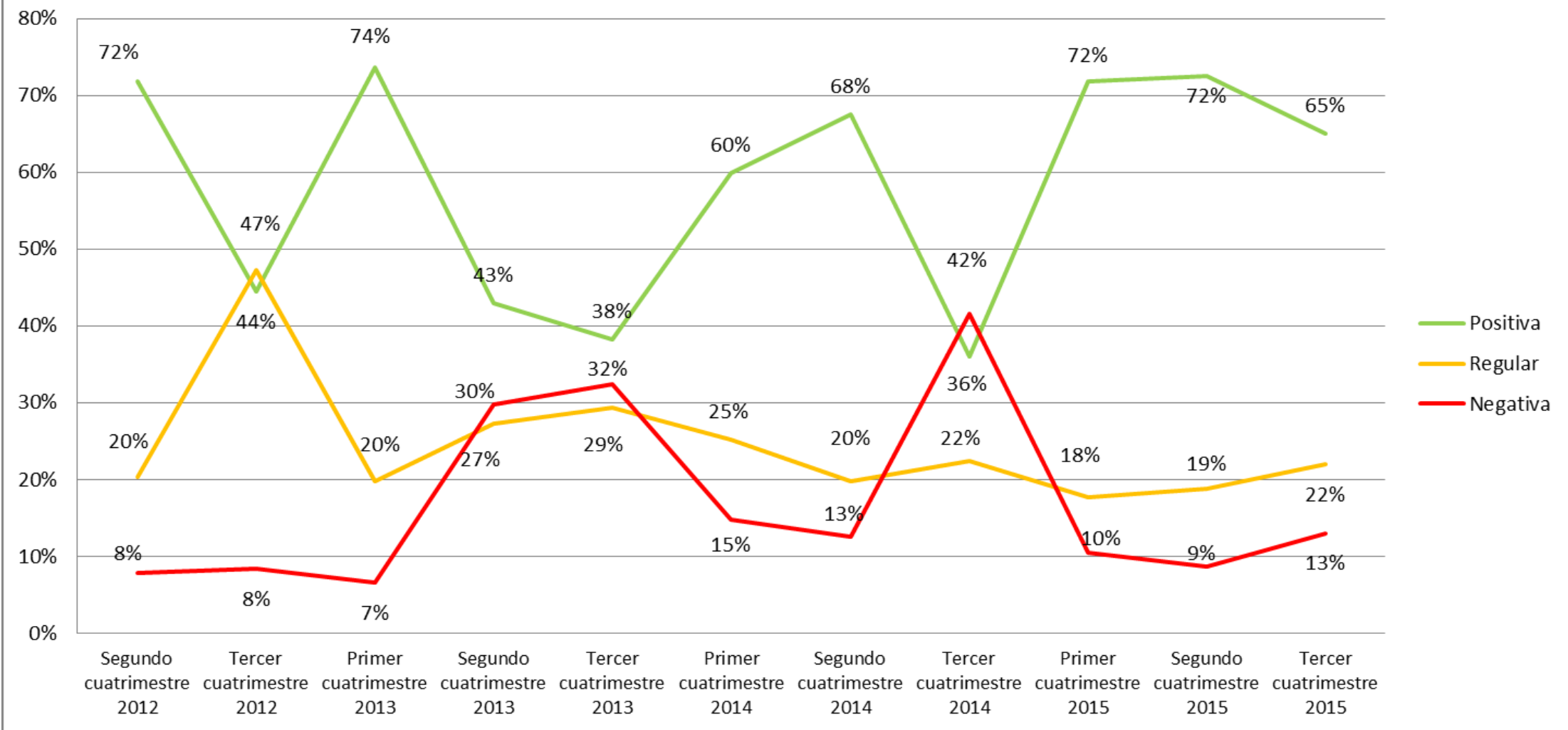

59%
25%
17%

Fuente: Investigación de campo

Elaboración: Observatorio de la PyME de la Universidad Andina Simón Bolívar, Sede Ecuador

Situación de las empresas para la exportación en el primer cuatrimestre de 2015

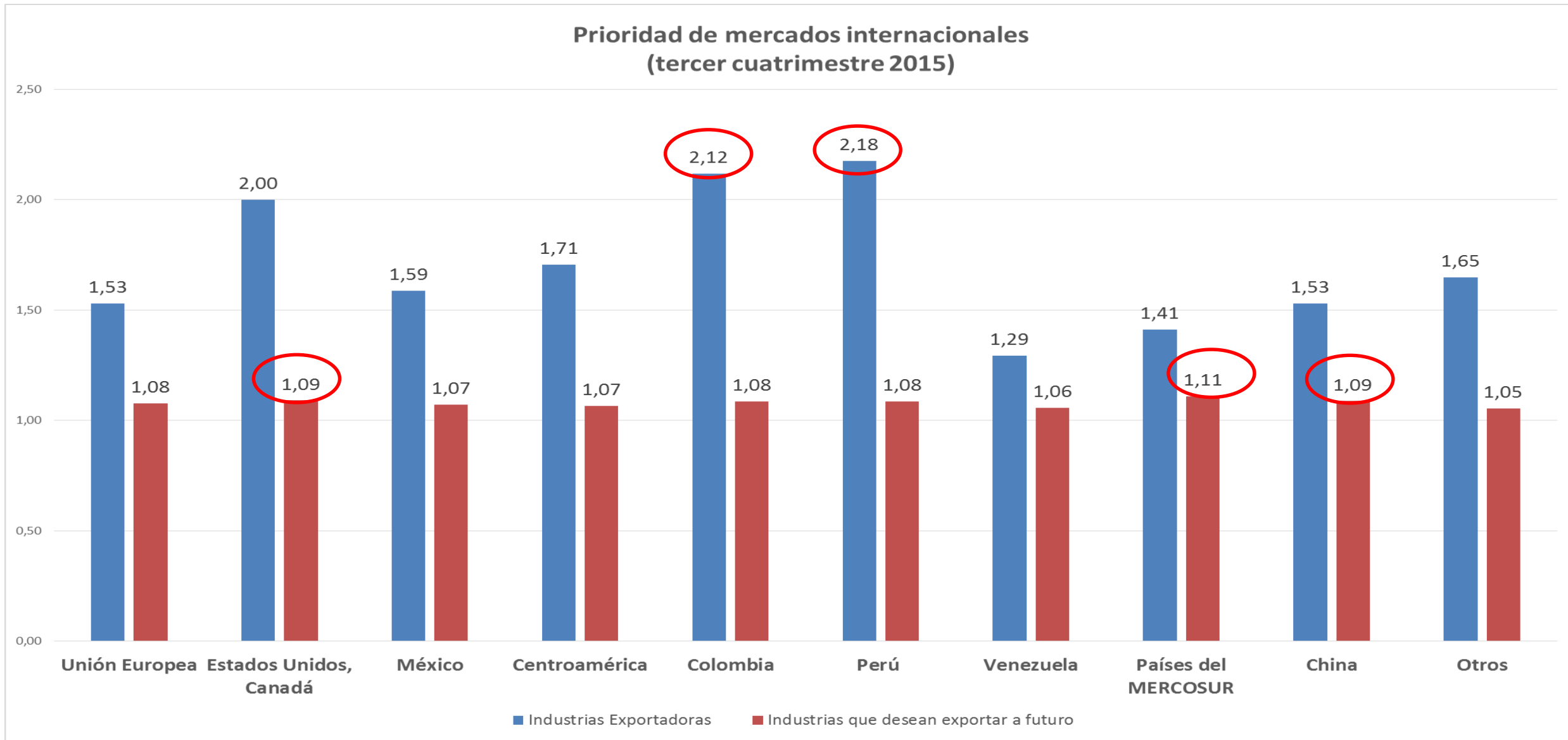

Fuente: Investigación de campo

Elaboración: Observatorio de la PyME de la Universidad Andina Simón Bolívar, Sede Ecuador

Grado de prioridad
4 = alta; 3 = media; 2 = baja; 1 = ninguna

Contenido

- Metodología
- Perfil de la PyMI
- Desempeño del sector en el tercer cuatrimestre de 2015
- Entorno de las pequeñas y medianas industrias durante el tercer cuatrimestre de 2015
- Situación de las empresas para la exportación en el tercer cuatrimestre de 2015
- **Situación de las empresas frente a la Responsabilidad Social Empresarial - RSE- en el tercer cuatrimestre de 2015**
- Empresa Familiar en la PyMI durante el tercer cuatrimestre de 2015

Situación de las empresas frente a la Responsabilidad Social Empresarial en el tercer cuatrimestre de 2015



Fuente: Investigación de campo

Elaboración: Observatorio de la PyME de la Universidad Andina Simón Bolívar, Sede Ecuador

Situación de las empresas frente a la Responsabilidad Social Empresarial en el tercer cuatrimestre de 2015

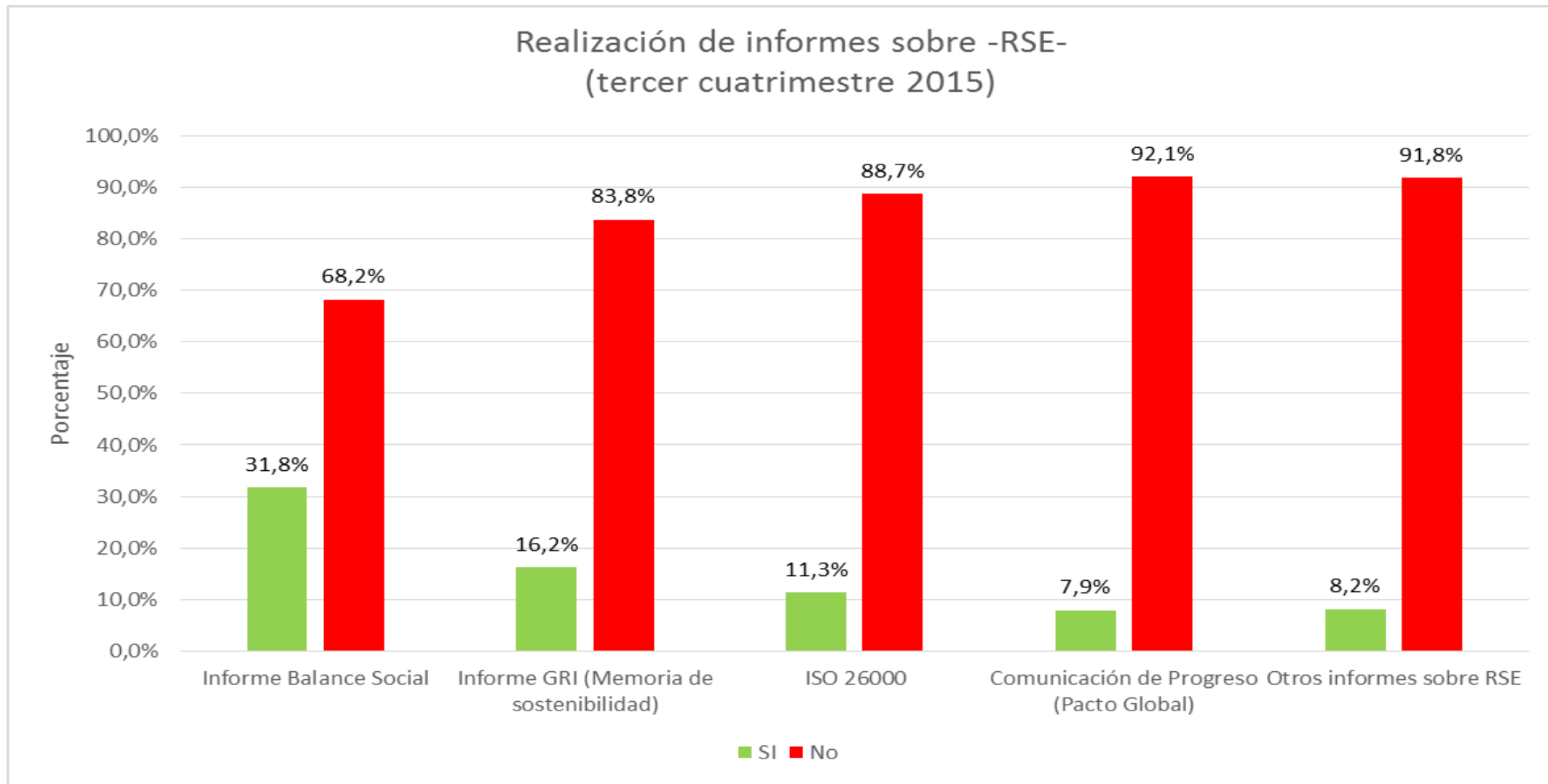

Fuente: Investigación de campo

Elaboración: Observatorio de la PyME de la Universidad Andina Simón Bolívar, Sede Ecuador

Situación de las empresas frente a la Responsabilidad Social Empresarial en el tercer cuatrimestre de 2015

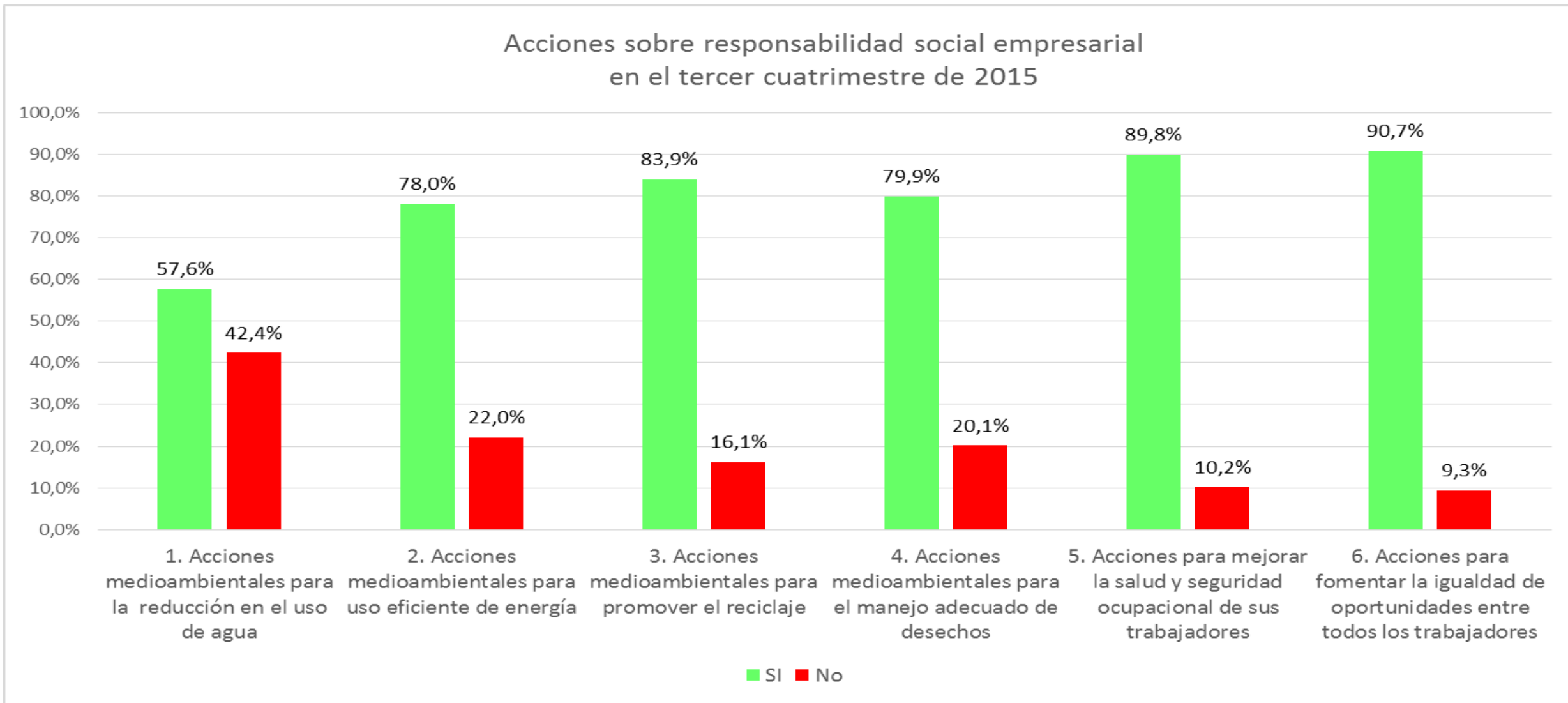

Fuente: Investigación de campo

Elaboración: Observatorio de la PyME de la Universidad Andina Simón Bolívar, Sede Ecuador

Contenido

- Metodología
- Perfil de la PyMI
- Desempeño del sector en el tercer cuatrimestre de 2015
- Entorno de las pequeñas y medianas industrias durante el tercer cuatrimestre de 2015
- Situación de las empresas para la exportación en el tercer cuatrimestre de 2015
- Situación de las empresas frente a la Responsabilidad Social Empresarial - RSE- en el tercer cuatrimestre de 2015
- **Empresa Familiar en la PyMI durante el tercer cuatrimestre de 2015**

Empresa Familiar en la PyMI durante el tercer cuatrimestre de 2015

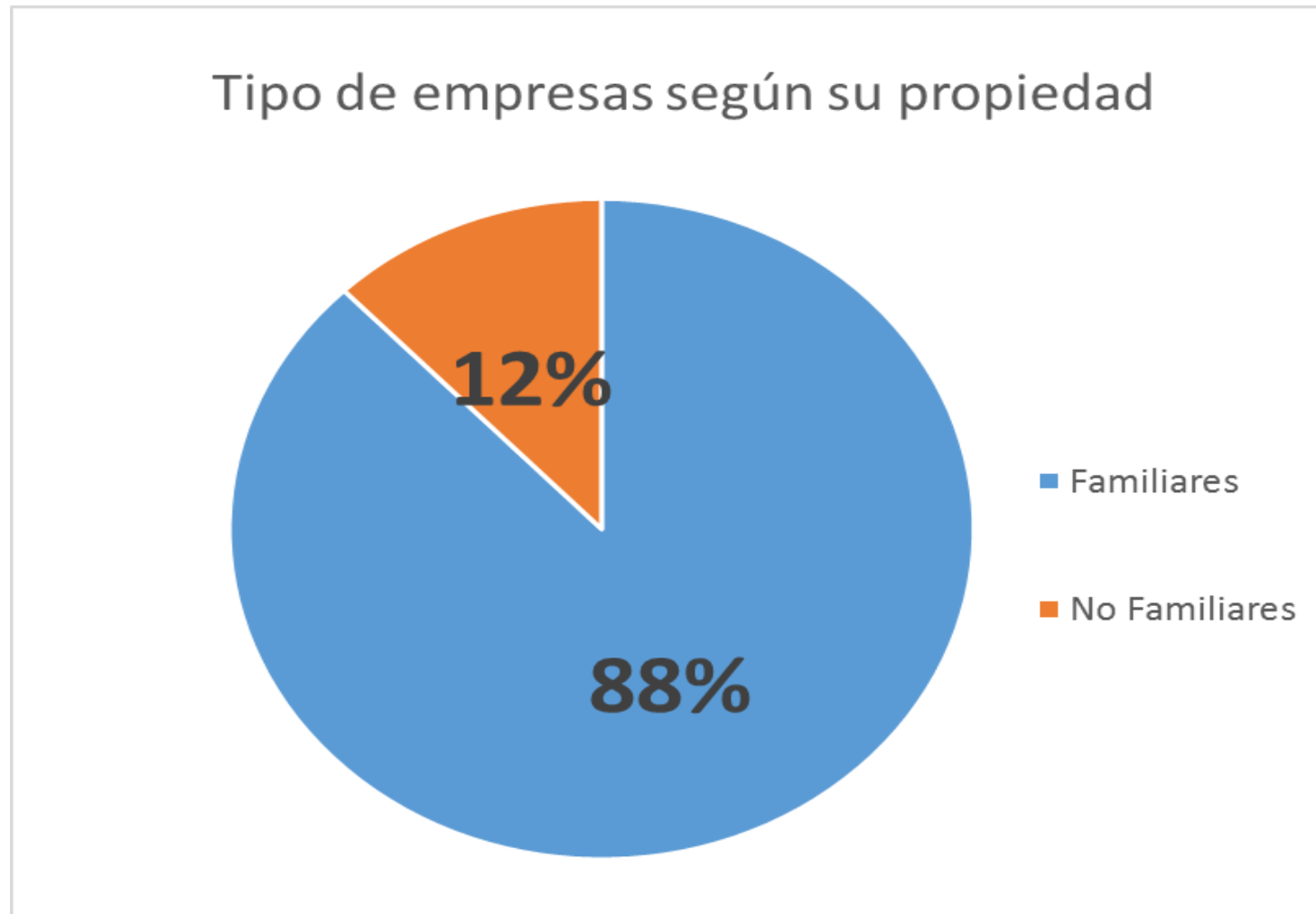

Fuente: Investigación de campo

Elaboración: Observatorio de la PyME de la Universidad Andina Simón Bolívar, Sede Ecuador

Empresa Familiar en la PyMI durante el tercer cuatrimestre de 2015

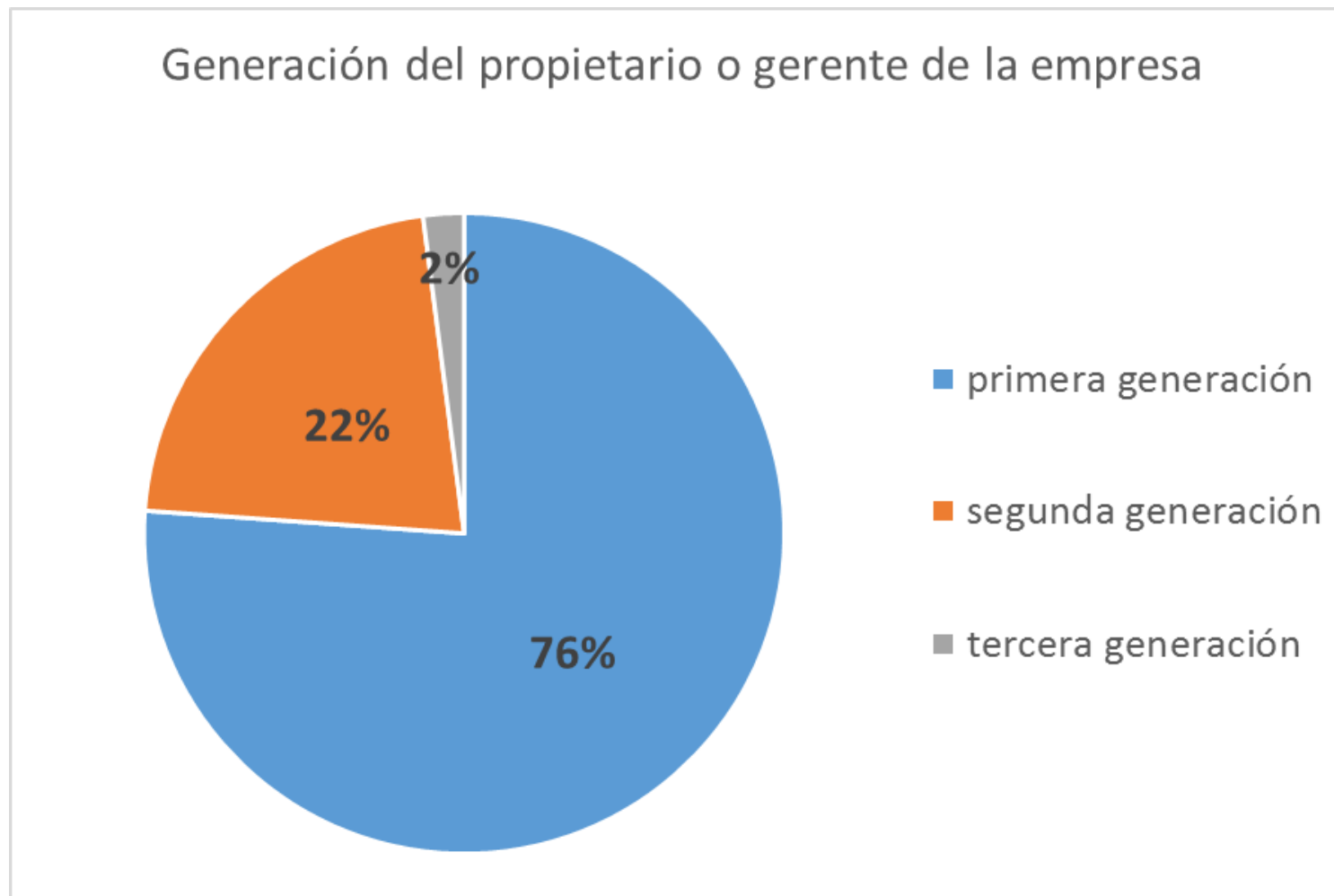

Fuente: Investigación de campo

Elaboración: Observatorio de la PyME de la Universidad Andina Simón Bolívar, Sede Ecuador

Empresa Familiar en la PyMI durante el tercer cuatrimestre de 2015

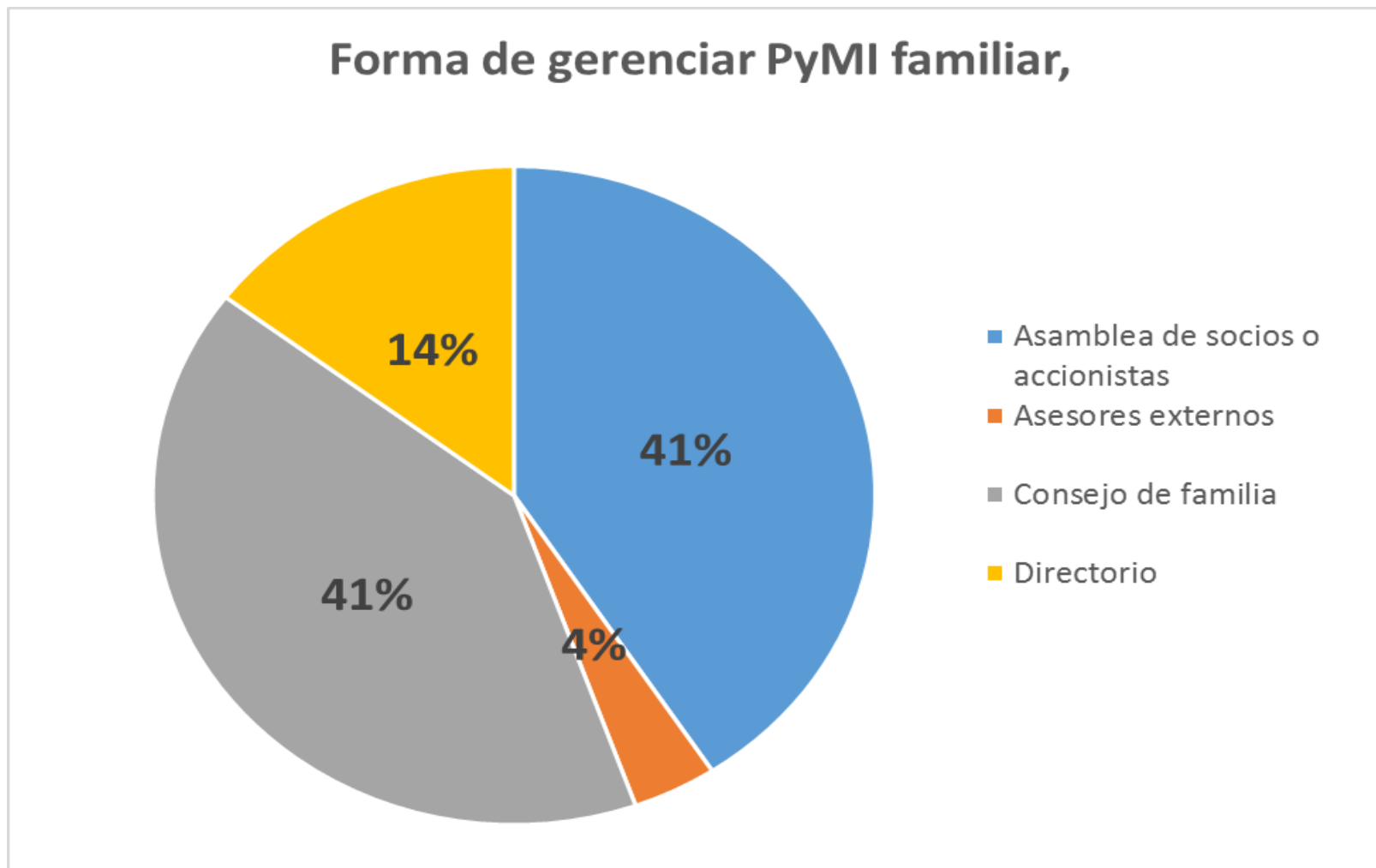

Fuente: Investigación de campo

Elaboración: Observatorio de la PyME de la Universidad Andina Simón Bolívar, Sede Ecuador

Empresa Familiar en la PyMI durante el tercer cuatrimestre de 2015

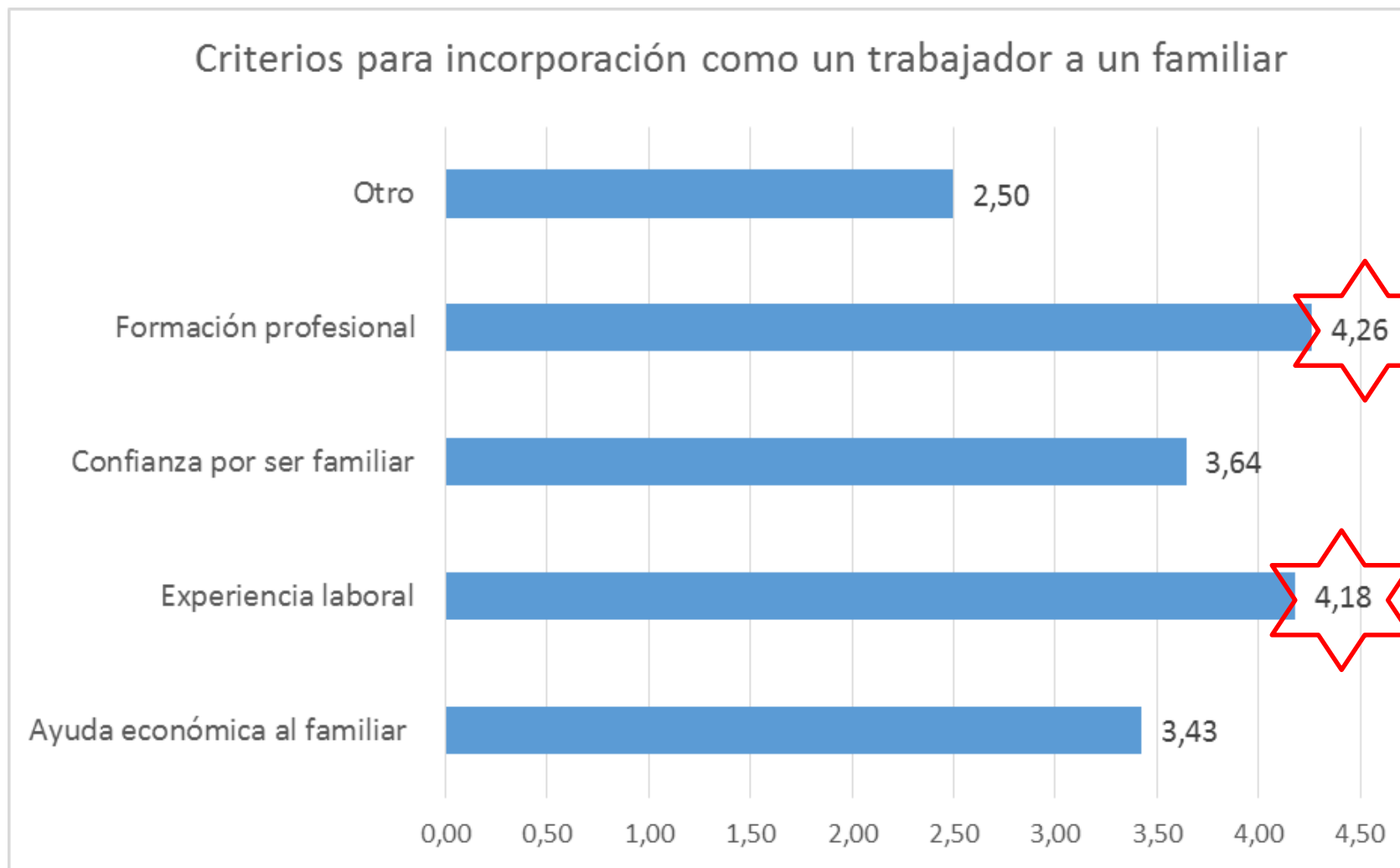

Fuente: Investigación de campo

Elaboración: Observatorio de la PyME de la Universidad Andina Simón Bolívar, Sede Ecuador

Coordinación del estudio

Wilson Araque J.; Director del Área de Gestión y Coordinador del Observatorio de la PyME

Elaboración del informe que resume los resultados obtenidos en el cuatrimestre objeto de análisis

Andrés Arguello S.; Investigador del Observatorio de la PyME

Colaboración técnica

- Universidad Politécnica Salesiana, Sede Cuenca