



RESULTADOS DE LA 15° ENCUESTA CUATRIMESTRAL DE COYUNTURA DE LA PYME

**PRIMER CUATRIMESTRE DE 2016
(ENERO-ABRIL)**

Contenido

- Metodología
- Perfil de la PyMI
- Desempeño del sector en el primer cuatrimestre de 2016
- Entorno de las pequeñas y medianas industrias durante el primer cuatrimestre de 2016
- Situación de las empresas para la exportación en el primer cuatrimestre de 2016
- Situación de las empresas frente a la Responsabilidad Social Empresarial - RSE- en el primer cuatrimestre de 2016

Metodología

Esta investigación sobre la PyME -con énfasis en la pequeña y mediana industria- se realizó tomando como referencia a las empresas afiliadas a la **Cámara de la Pequeña y Mediana Empresa de Pichincha -CAPEIPI-**, **Cámara de la Pequeña Industria de Tungurahua -CAPIT-** y **Cámara de la Pequeña Industria del Azuay -CAPIA-**. Los sectores productivos estudiados fueron los siguientes:

- Alimentos y Bebidas
- Construcción
- Cuero y Calzado
- Gráfico
- Maderero
- Metalmecánico y Eléctrico
- Productos Químicos y Plásticos
- Textiles
- Tecnologías de Información y Comunicación –TIC-
- Otros*

* El sector otros incluye a empresas afiliadas, a las Cámaras antes mencionadas, dedicadas a realizar actividades diferentes a los 9 sectores industriales identificados de forma específica.

Contenido

- Metodología
- **Perfil de la PyMI**
- Desempeño del sector en el primer cuatrimestre de 2016
- Entorno de las pequeñas y medianas industrias durante el primer cuatrimestre de 2016
- Situación de las empresas para la exportación en el primer cuatrimestre de 2016
- Situación de las empresas frente a la Responsabilidad Social Empresarial - RSE- en el primer cuatrimestre de 2016

Perfil de la PyMI

Número de trabajadores permanentes

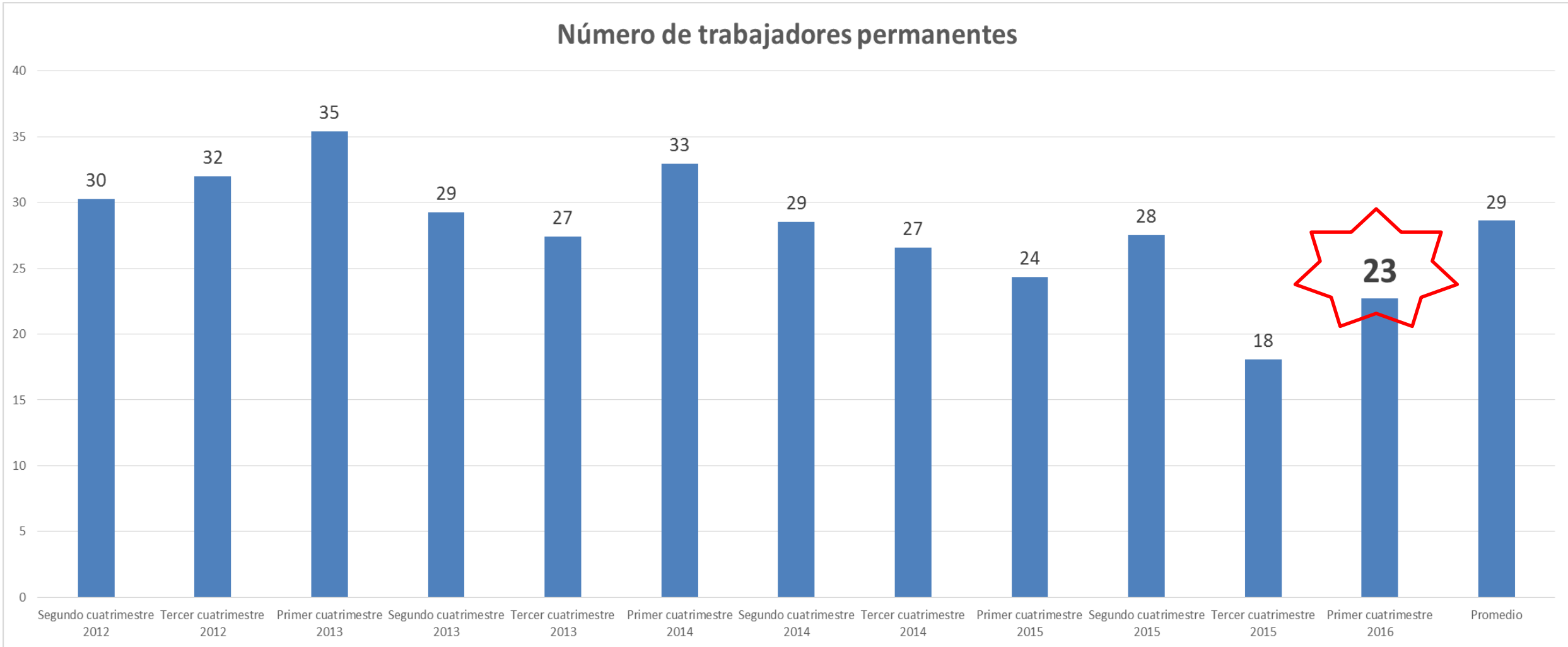

Fuente: Investigación de campo

Elaboración: Observatorio de la PyME de la Universidad Andina Simón Bolívar, Sede Ecuador

Perfil de la PyMI

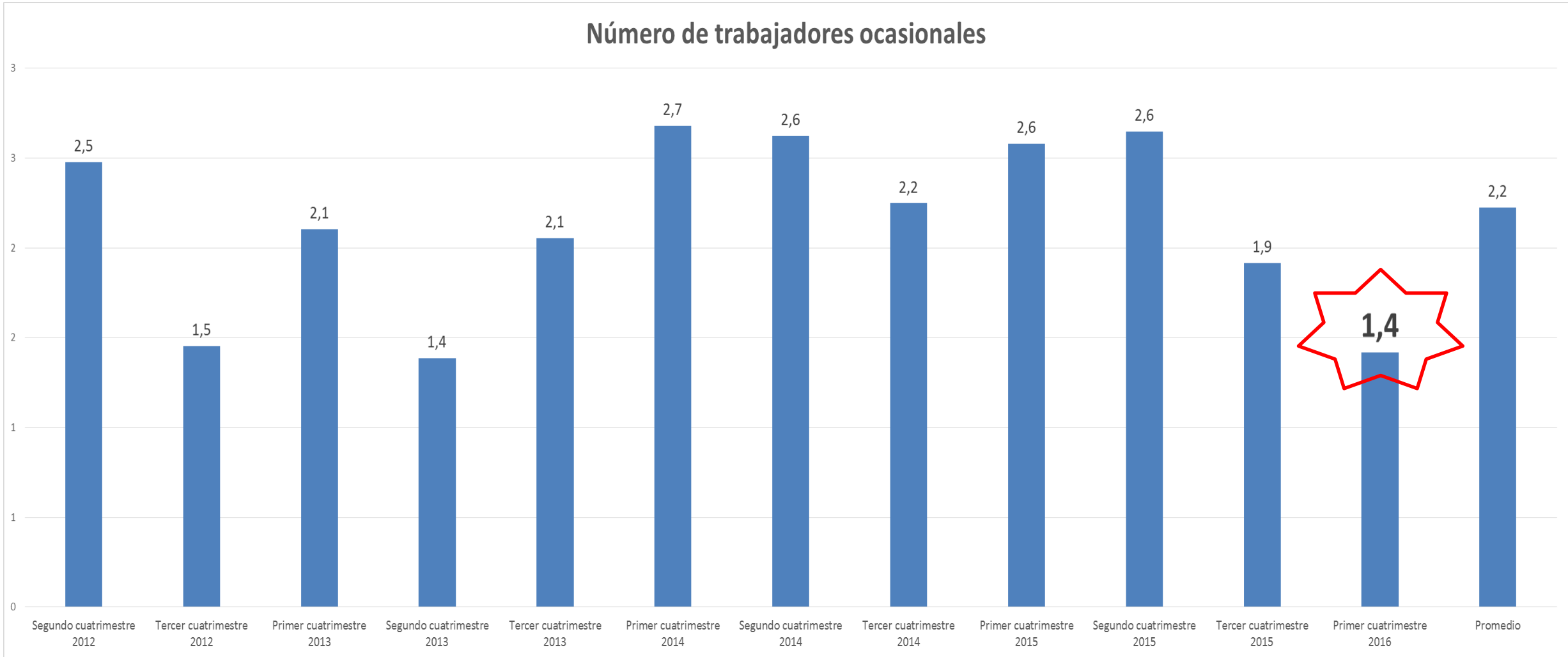

Fuente: Investigación de campo

Elaboración: Observatorio de la PyME de la Universidad Andina Simón Bolívar, Sede Ecuador

Perfil de la PyMI

Número de horas diarias de operación

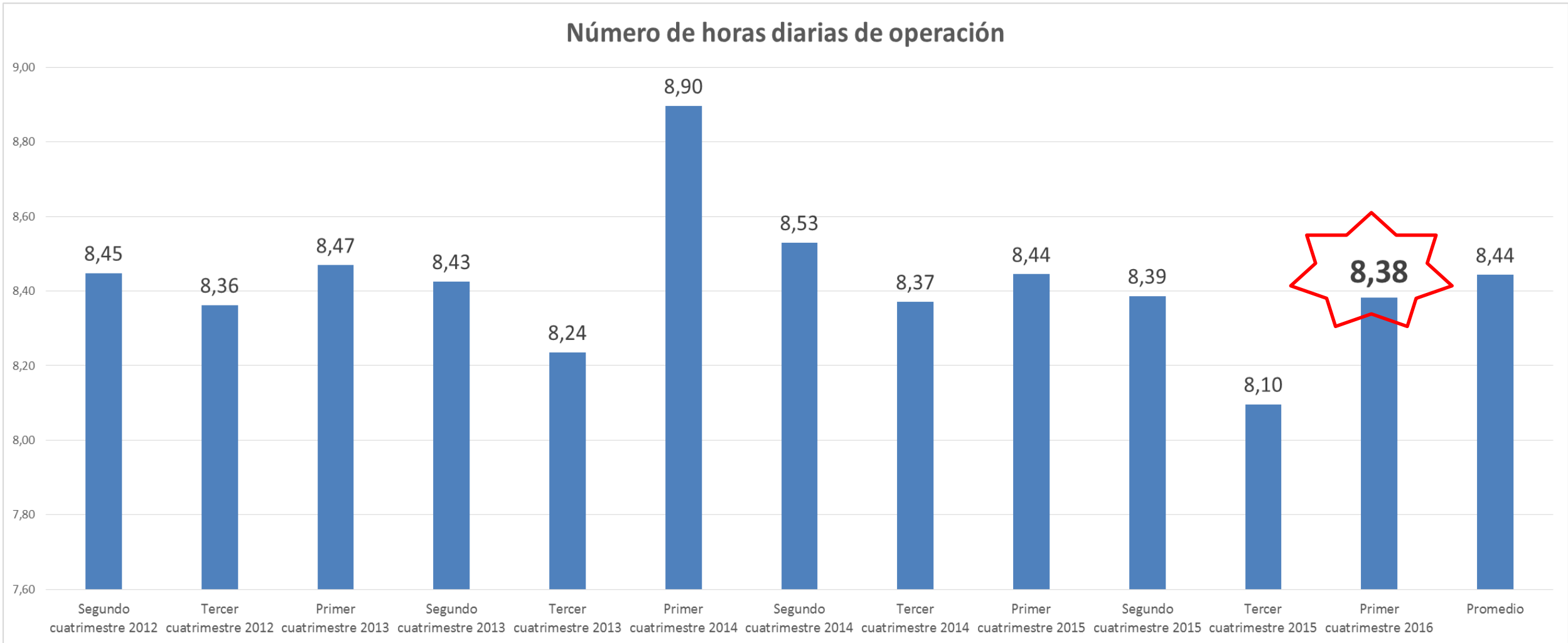

Fuente: Investigación de campo

Elaboración: Observatorio de la PyME de la Universidad Andina Simón Bolívar, Sede Ecuador

Perfil de la PyMI

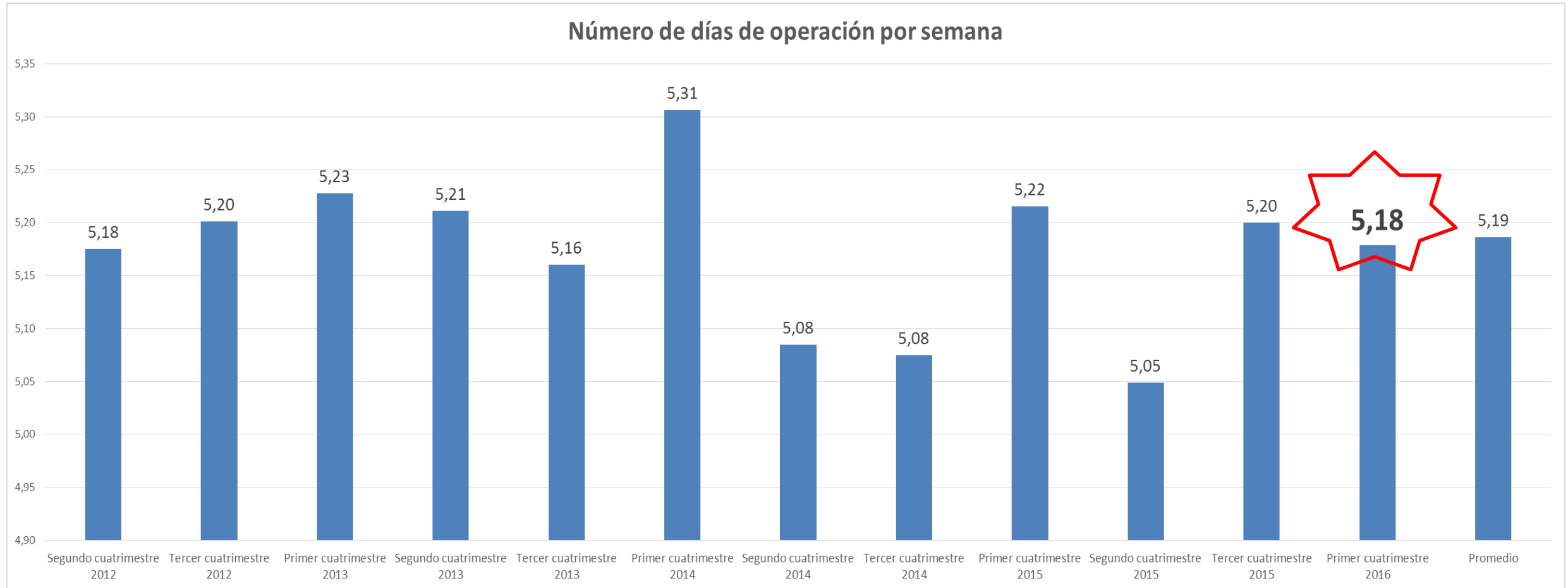

Fuente: Investigación de campo

Elaboración: Observatorio de la PyME de la Universidad Andina Simón Bolívar, Sede Ecuador

Perfil de la PyMI

El mercado que cubre está localizado en el ámbito

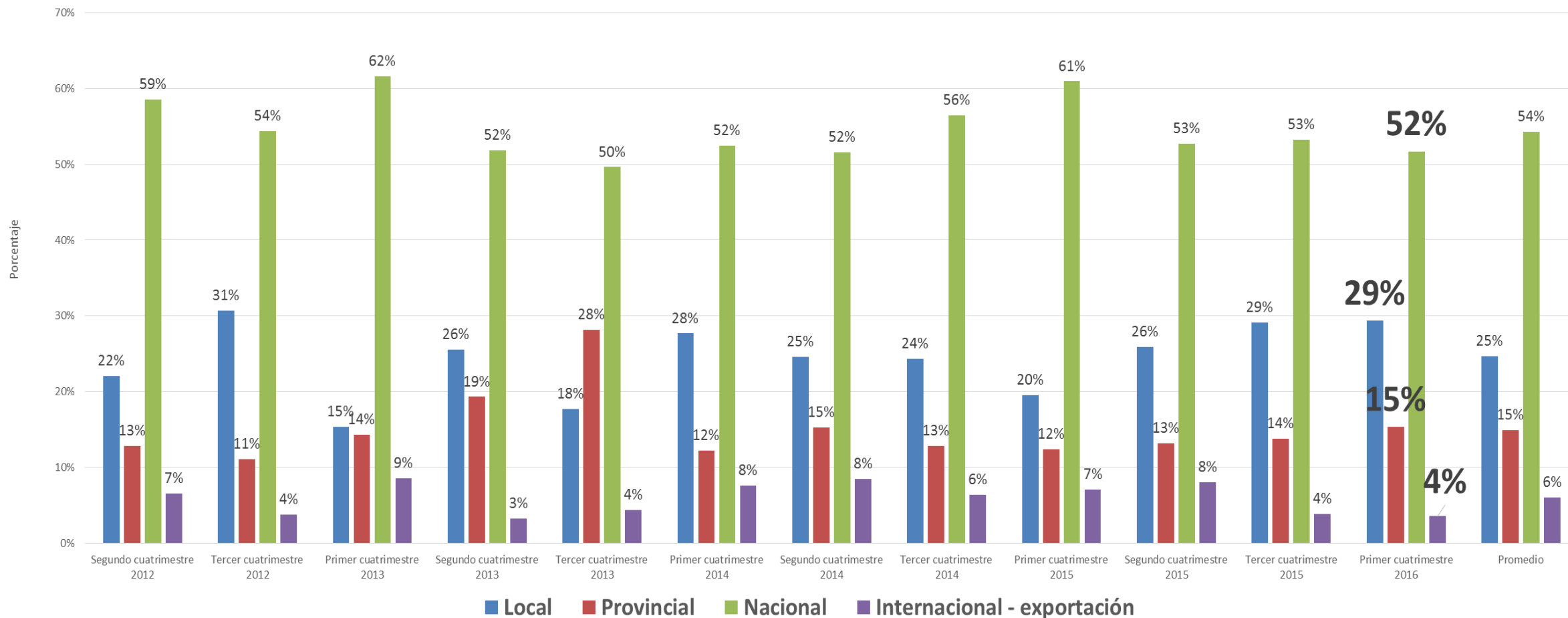

Fuente: Investigación de campo

Elaboración: Observatorio de la PyME de la Universidad Andina Simón Bolívar, Sede Ecuador

Perfil de la PyMI

Sus proveedores están localizados en el ámbito

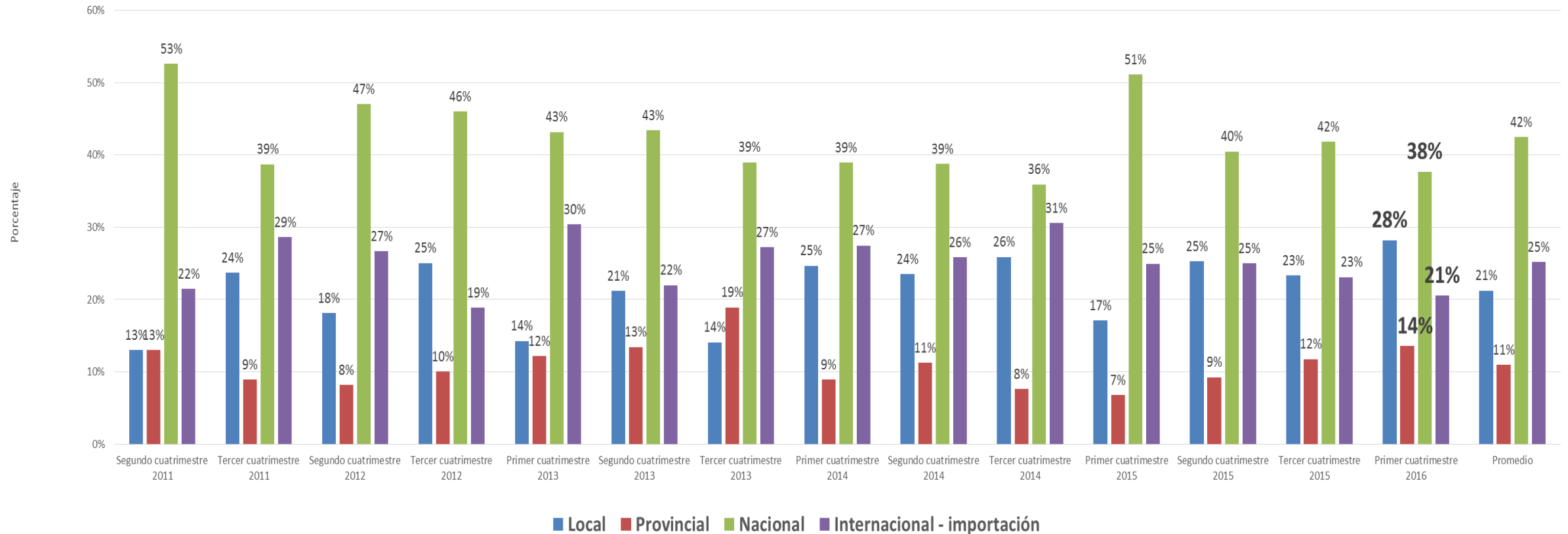

Fuente: Investigación de campo

Elaboración: Observatorio de la PyME de la Universidad Andina Simón Bolívar, Sede Ecuador

Contenido

- Metodología
- Perfil de la PyMI
- **Desempeño del sector en el primer cuatrimestre de 2016**
- Entorno de las pequeñas y medianas industrias durante el primer cuatrimestre de 2016
- Situación de las empresas para la exportación en el primer cuatrimestre de 2016
- Situación de las empresas frente a la Responsabilidad Social Empresarial - RSE- en el primer cuatrimestre de 2016

Producción:

Desempeño del sector en el primer cuatrimestre de 2016

Volumen de Producción

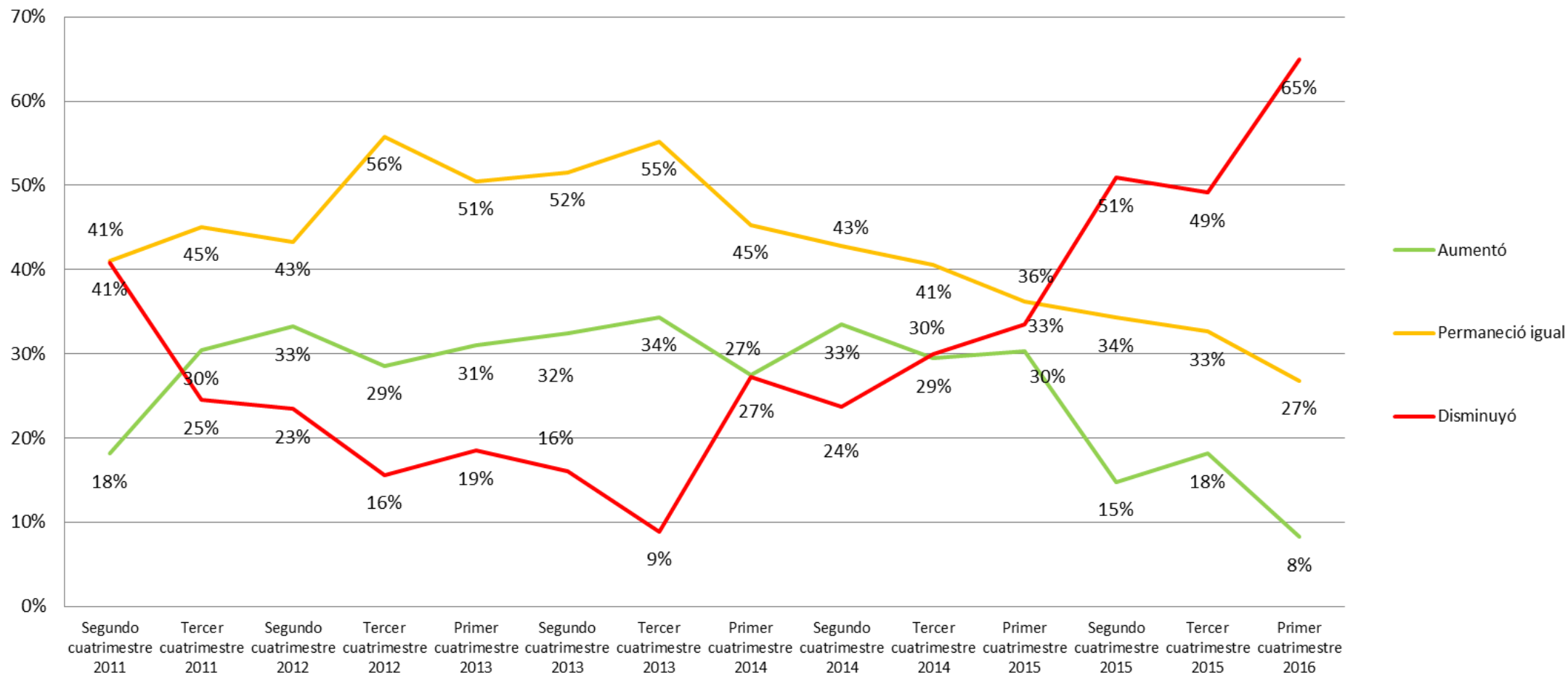

26%

43%

31%

Fuente: Investigación de campo

Elaboración: Observatorio de la PyME de la Universidad Andina Simón Bolívar, Sede Ecuador

Desempeño del sector en el primer cuatrimestre de 2016

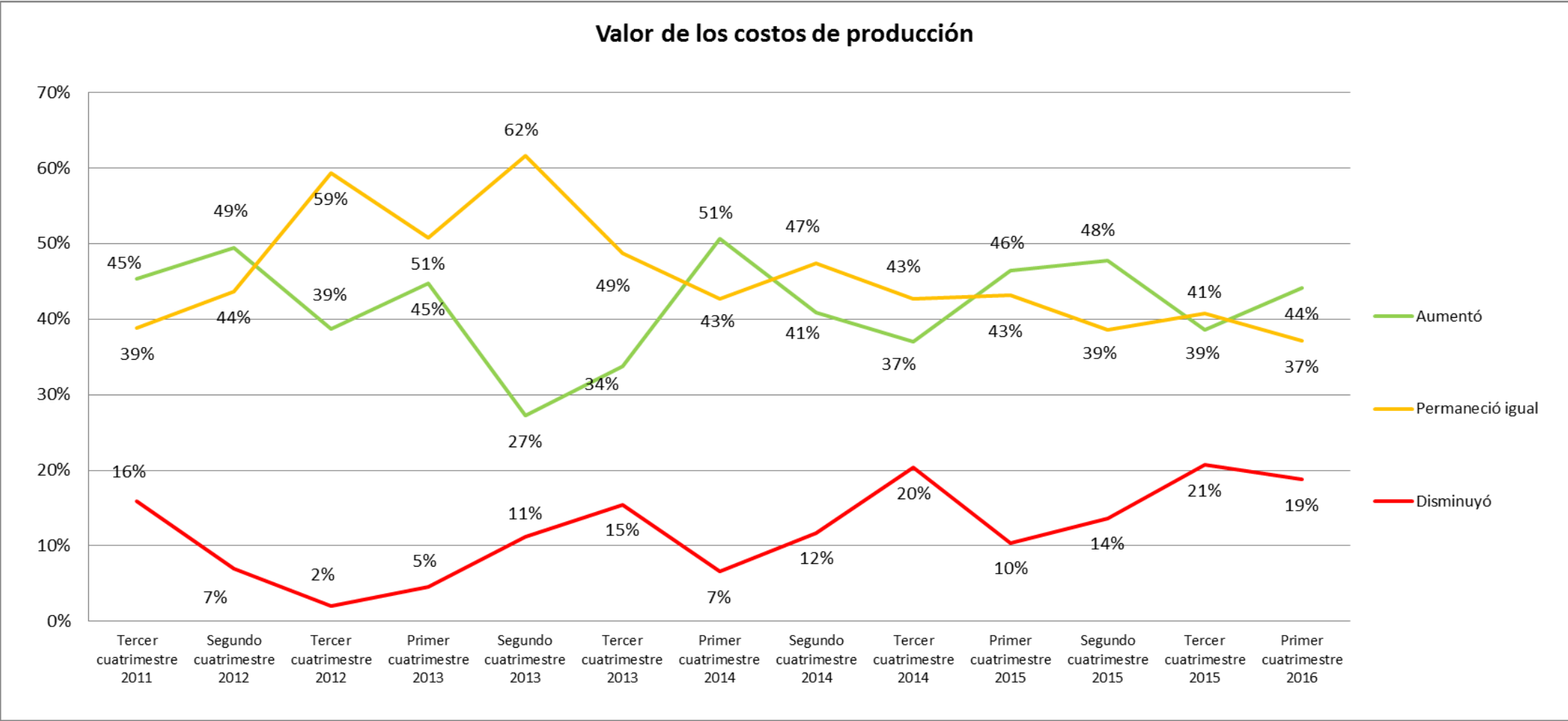

Fuente: Investigación de campo

Elaboración: Observatorio de la PyME de la Universidad Andina Simón Bolívar, Sede Ecuador

Desempeño del sector en el primer cuatrimestre de 2016

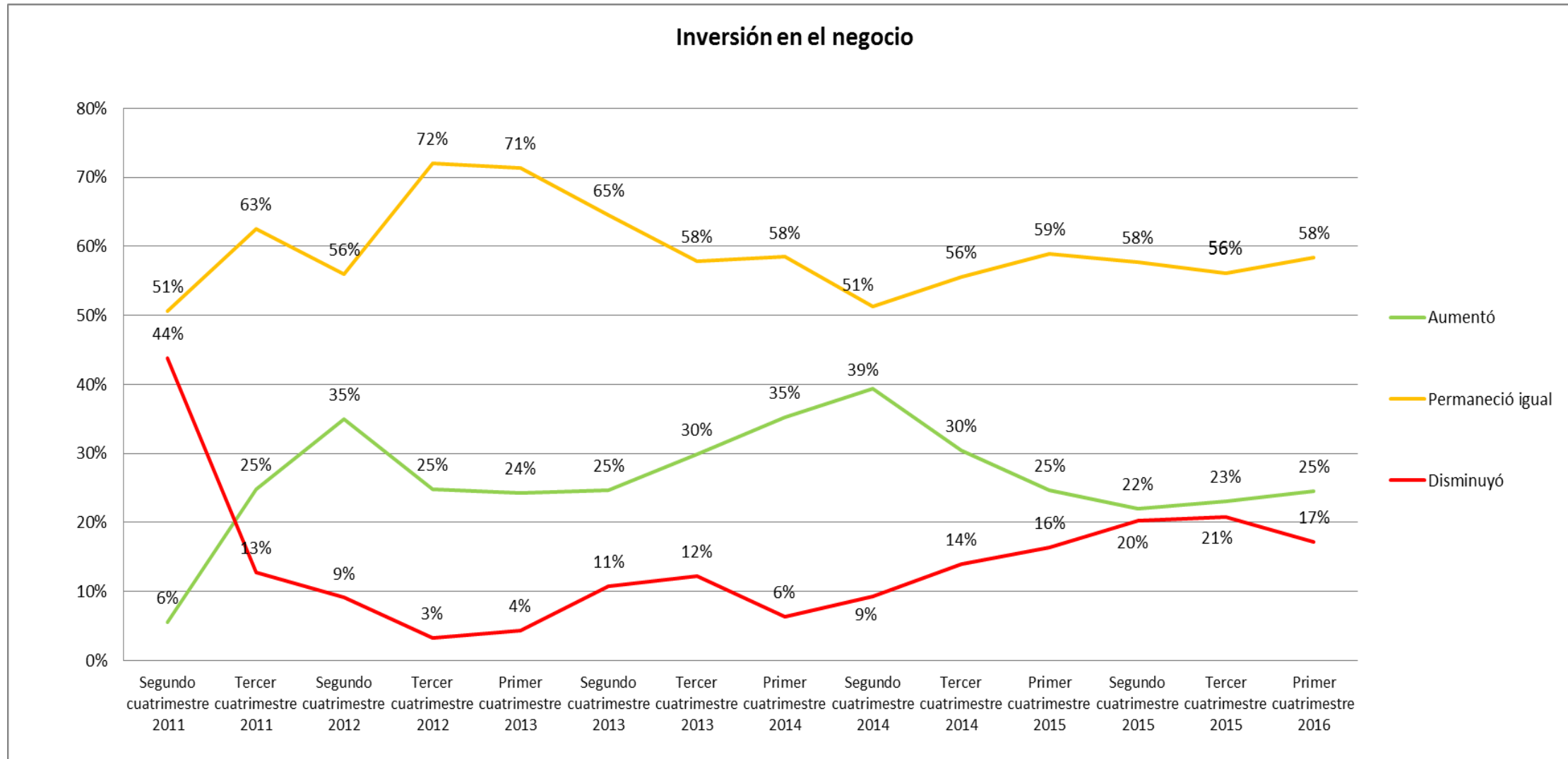

Fuente: Investigación de campo

Elaboración: Observatorio de la PyME de la Universidad Andina Simón Bolívar, Sede Ecuador

Desempeño del sector en el primer cuatrimestre de 2016

Número de trabajadores

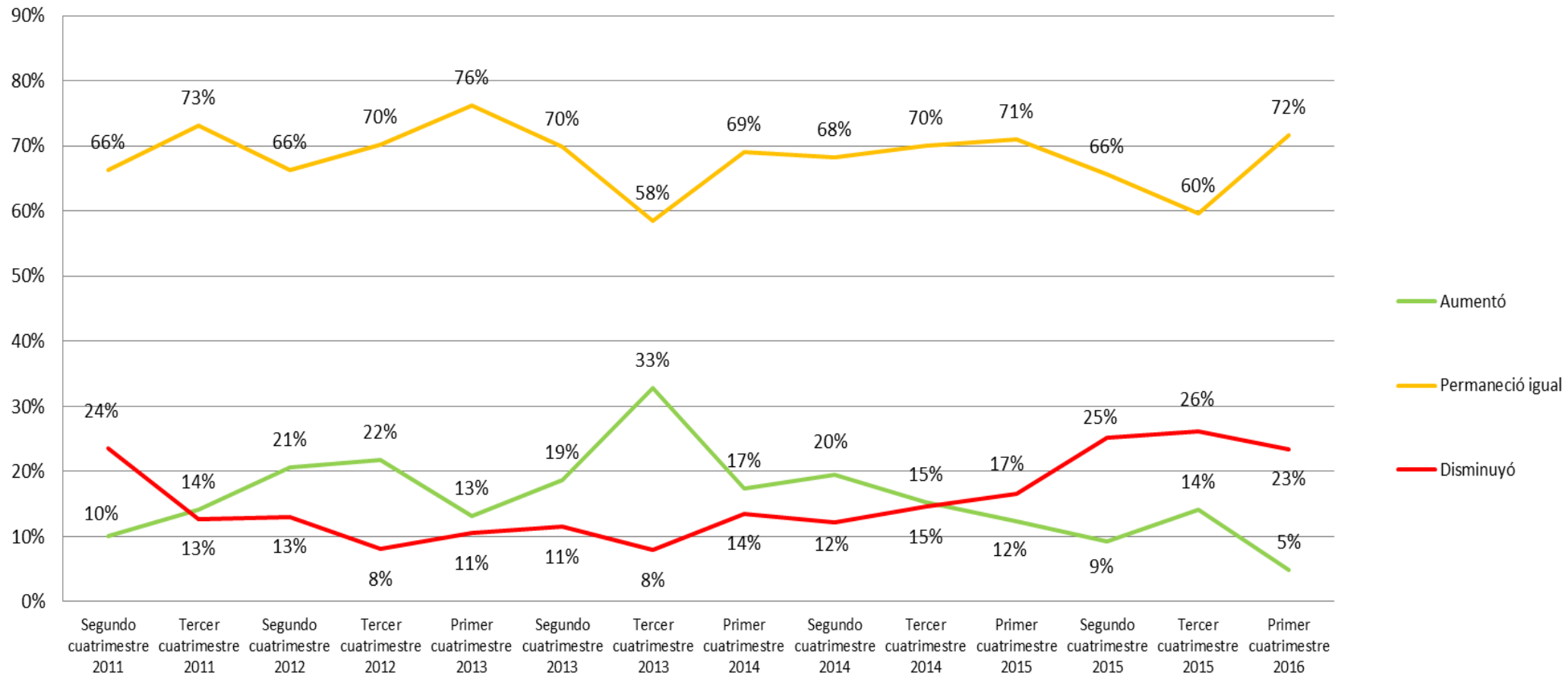

16%
68%
16%

Fuente: Investigación de campo

Elaboración: Observatorio de la PyME de la Universidad Andina Simón Bolívar, Sede Ecuador

Desempeño del sector en el primer cuatrimestre de 2016

Precio de las materias primas compradas

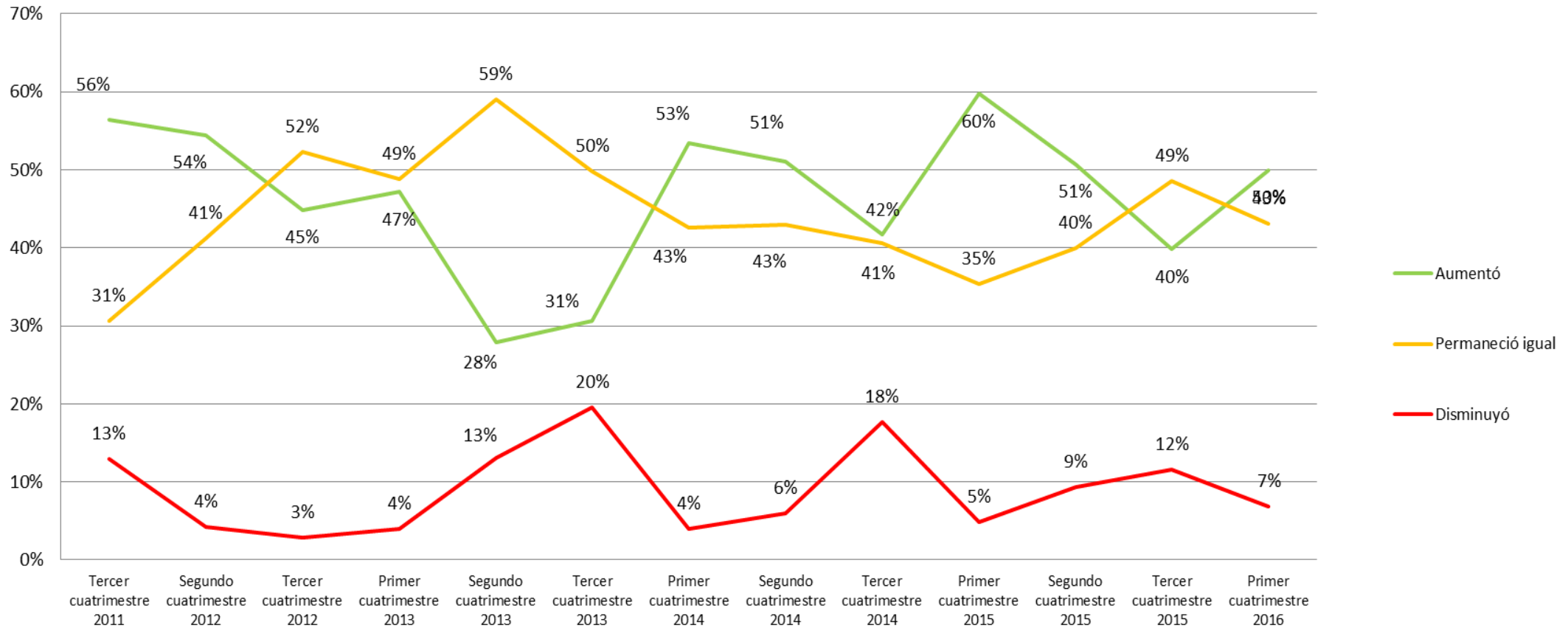

44%
44%
13%

Fuente: Investigación de campo

Elaboración: Observatorio de la PyME de la Universidad Andina Simón Bolívar, Sede Ecuador

Mejora Interna de la Empresa:

Desempeño del sector en el primer cuatrimestre de 2016

Horas de capacitación ofrecida a sus trabajadores

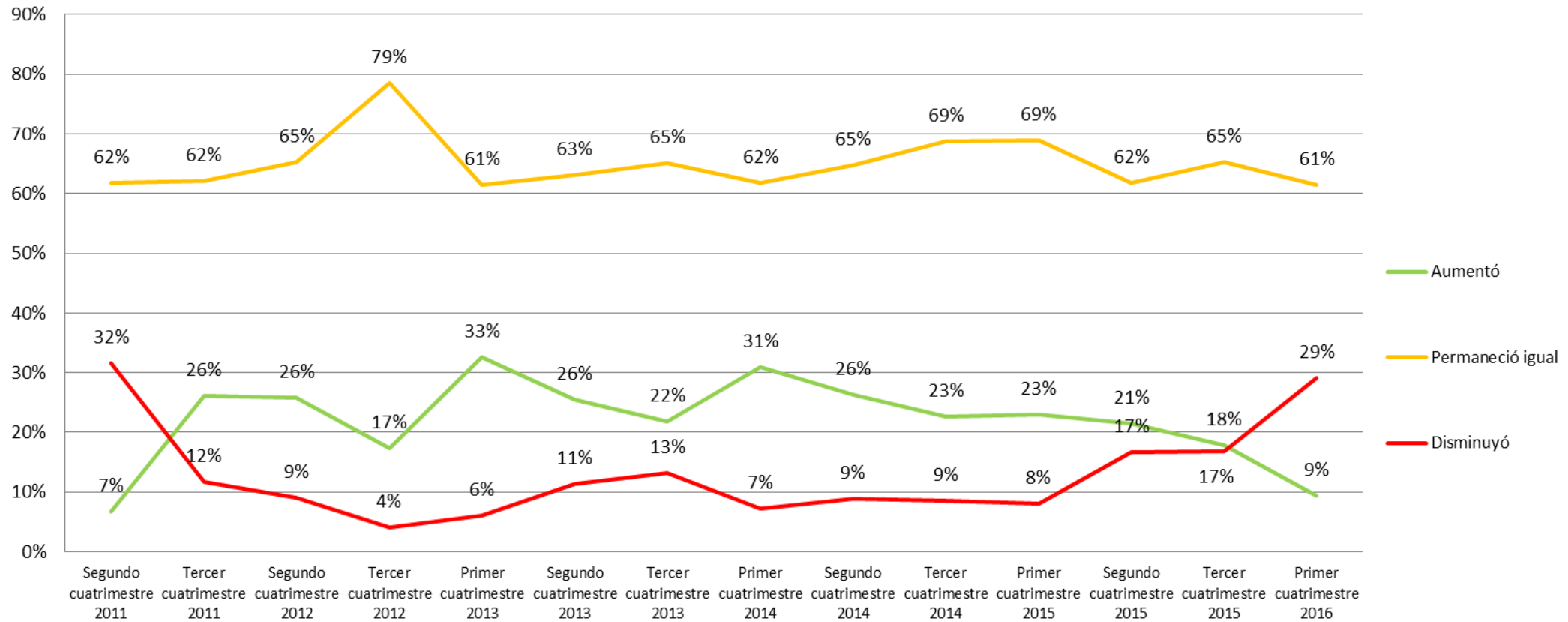

22%
65%
13%

Fuente: Investigación de campo

Elaboración: Observatorio de la PyME de la Universidad Andina Simón Bolívar, Sede Ecuador

Desempeño del sector en el primer cuatrimestre de 2016

Incorporación de tecnologías de información y comunicación

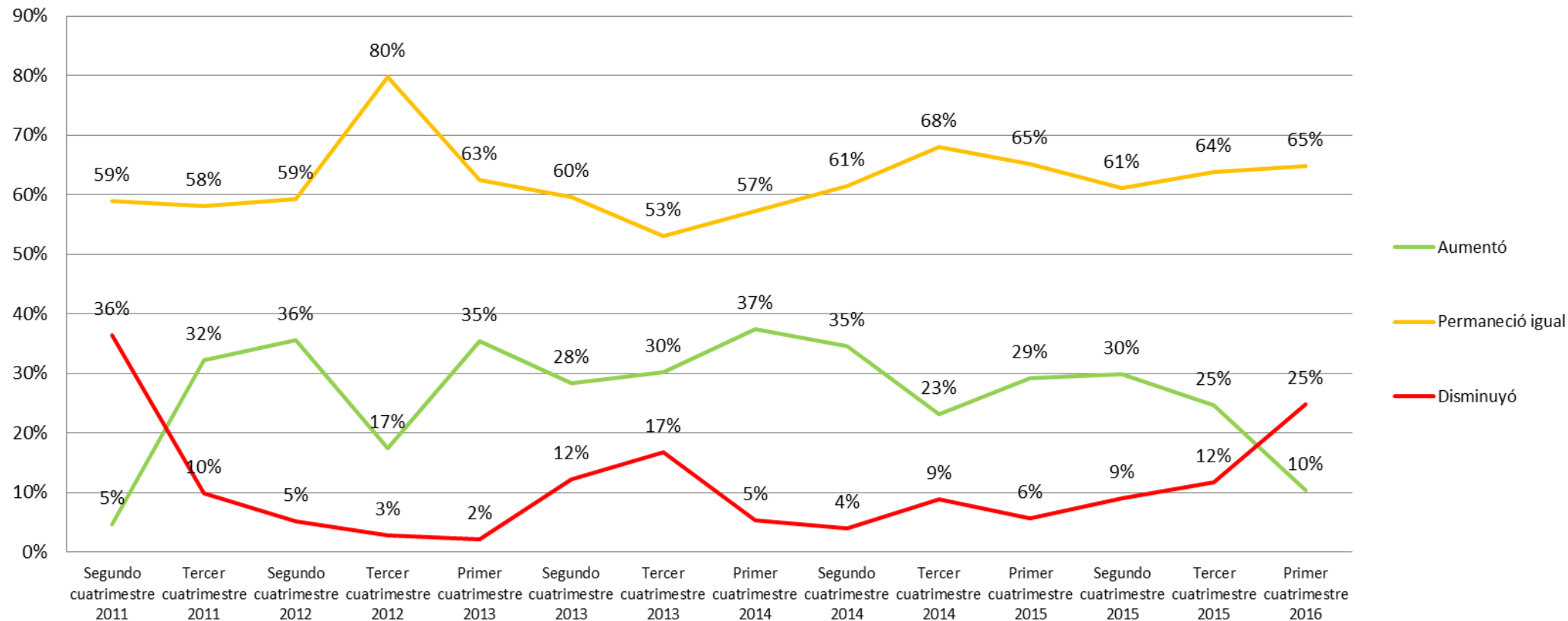

27%
62%
11%

Fuente: Investigación de campo

Elaboración: Observatorio de la PyME de la Universidad Andina Simón Bolívar, Sede Ecuador

Desempeño del sector en el primer cuatrimestre de 2016

Uso de servicios de asesoría externa por parte de su empresa

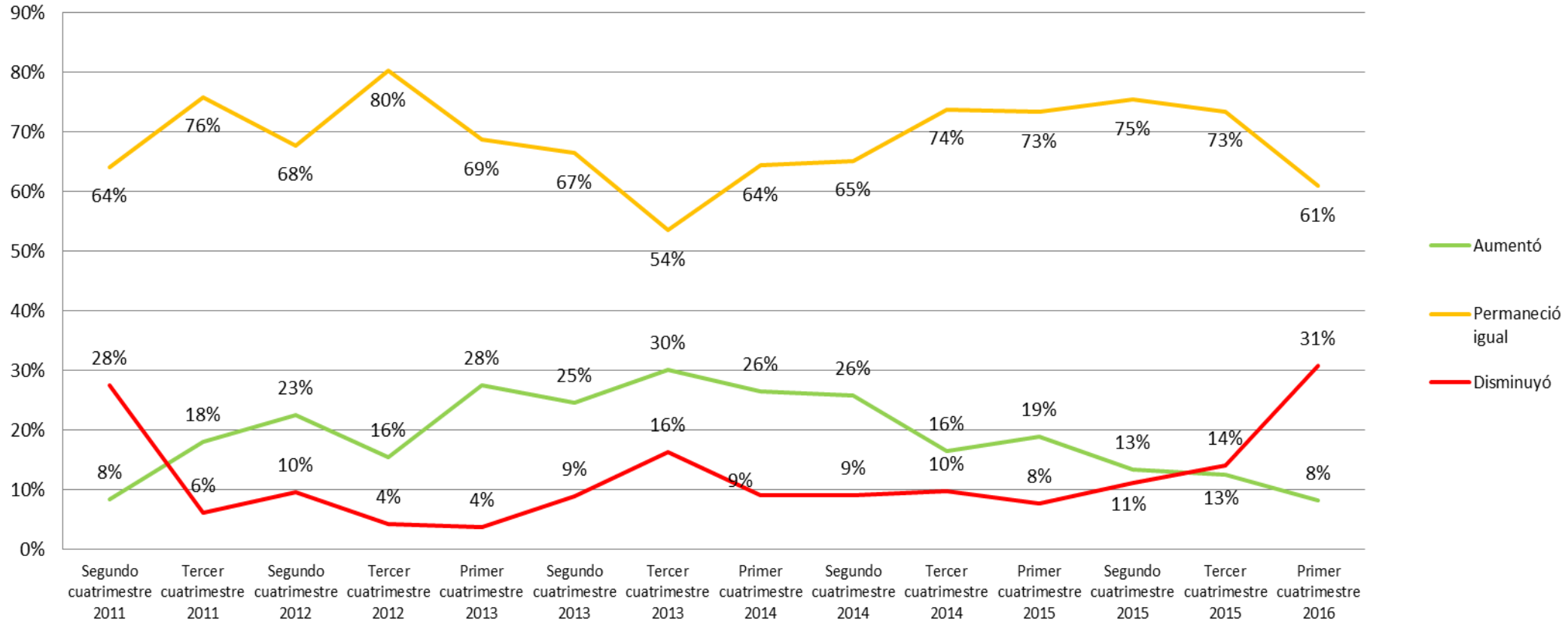

19%
69%
12%

Fuente: Investigación de campo

Elaboración: Observatorio de la PyME de la Universidad Andina Simón Bolívar, Sede Ecuador

Ventas:

Desempeño del sector en el primer cuatrimestre de 2016

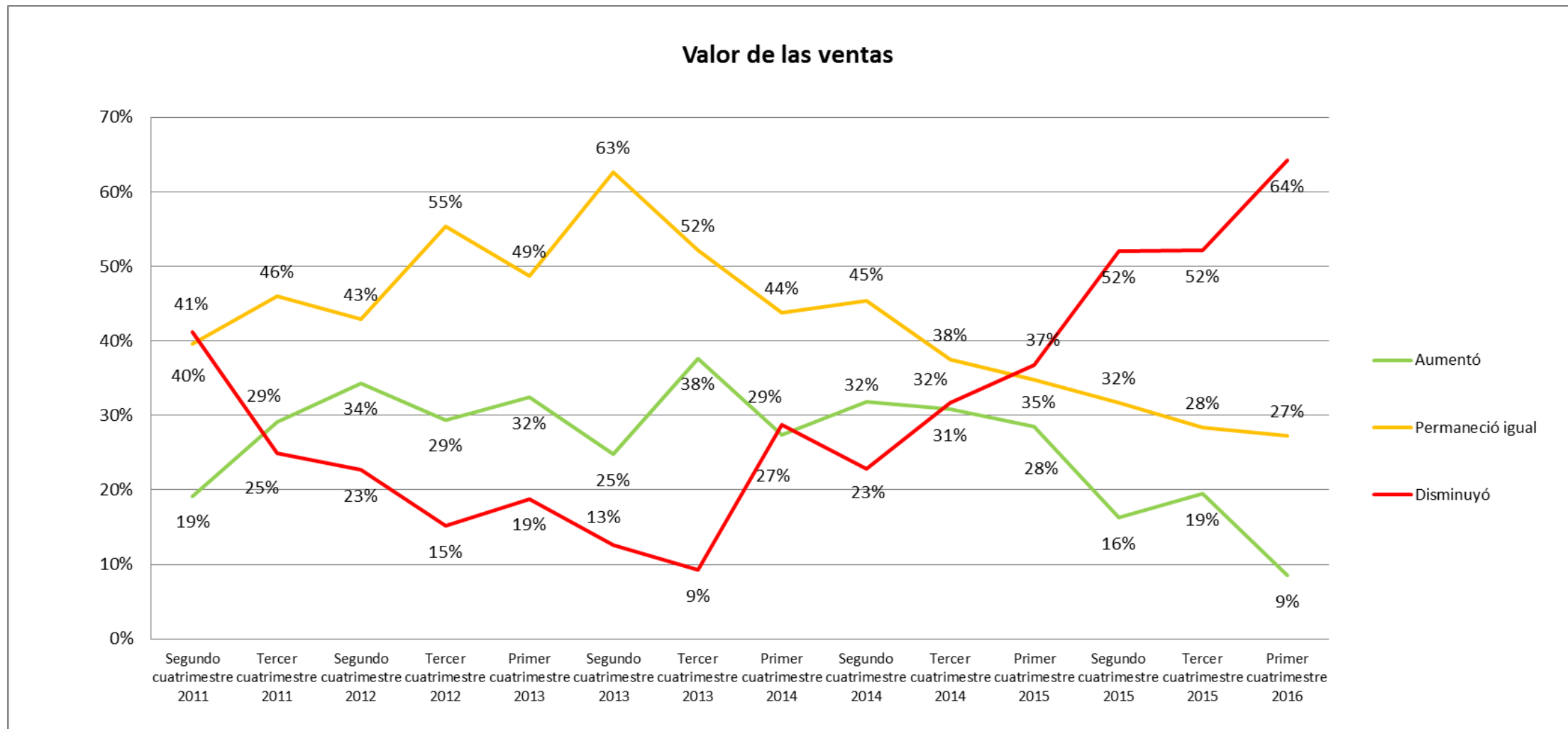

26%
43%
31%

Fuente: Investigación de campo

Elaboración: Observatorio de la PyME de la Universidad Andina Simón Bolívar, Sede Ecuador

Desempeño del sector en el primer cuatrimestre de 2016

Precio de los productos que vende

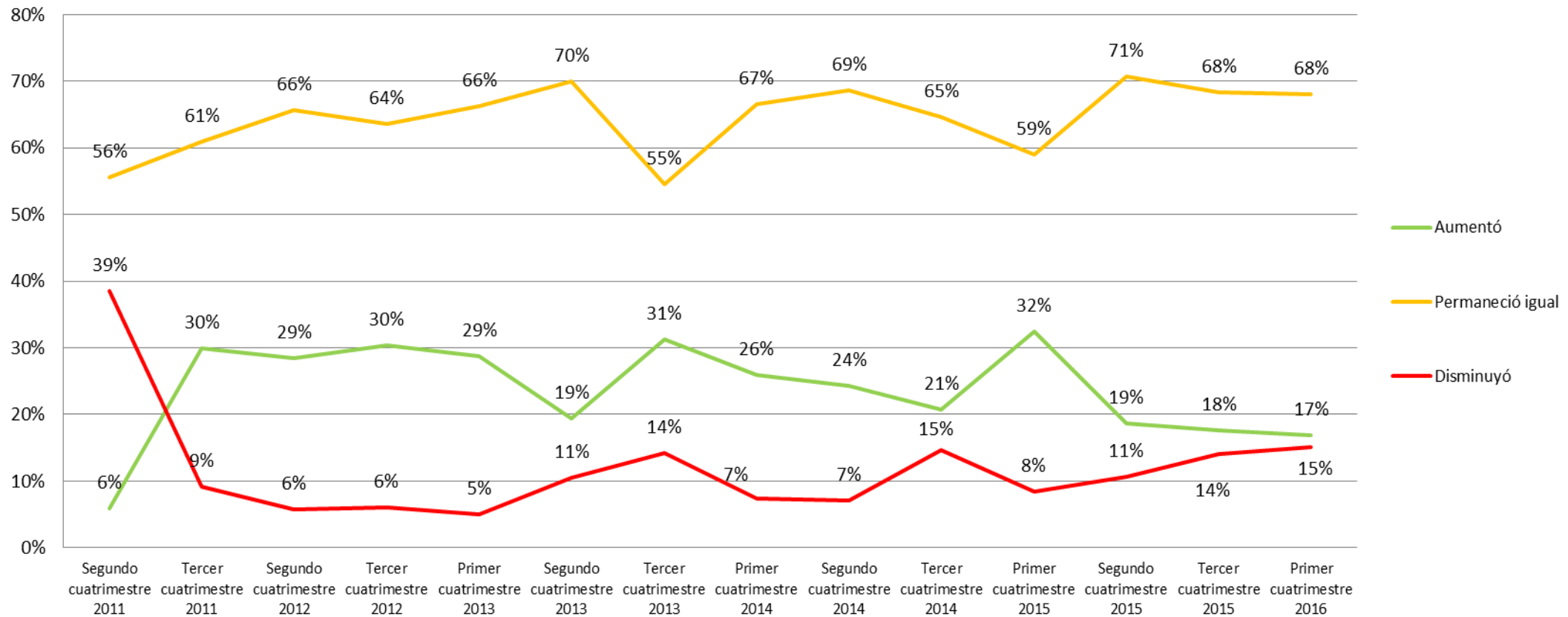

24%
64%
12%

Fuente: Investigación de campo

Elaboración: Observatorio de la PyME de la Universidad Andina Simón Bolívar, Sede Ecuador

Desempeño del sector en el primer cuatrimestre de 2016

Crédito otorgado a clientes

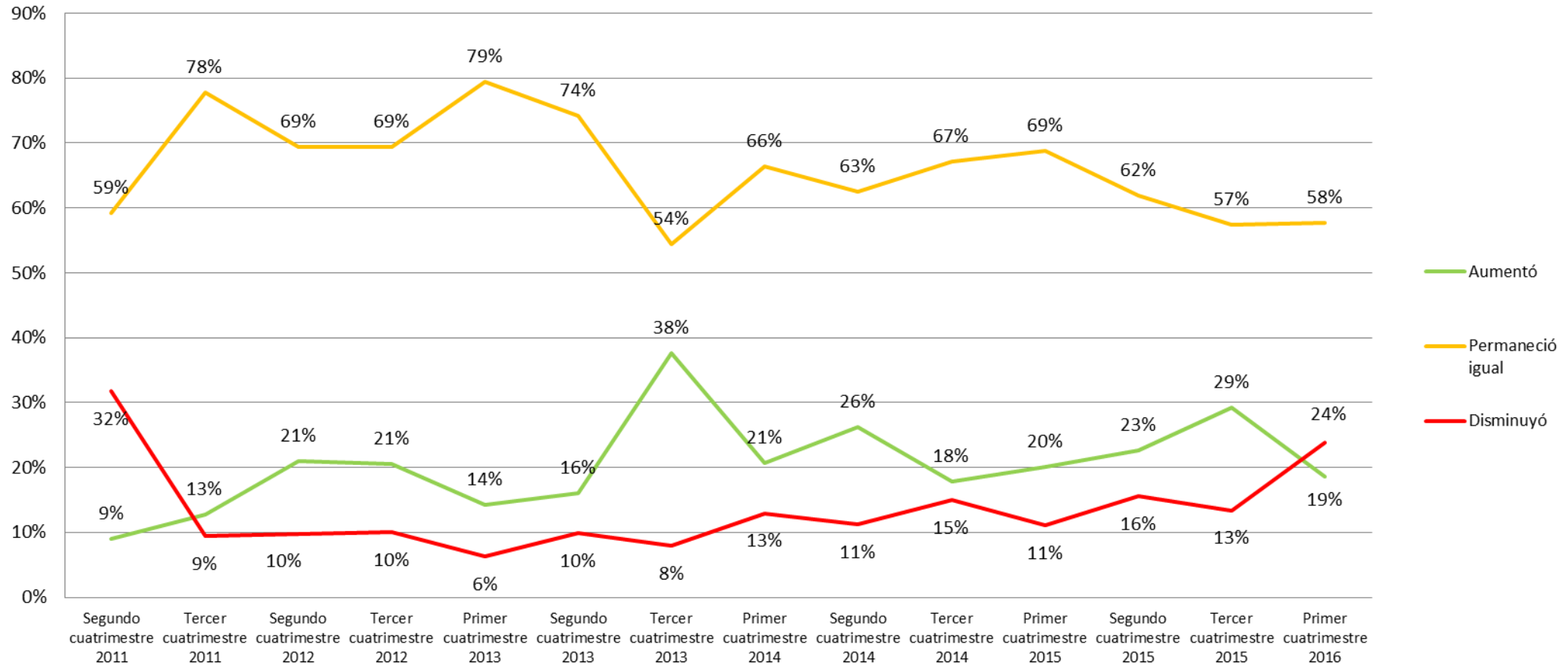

20%
66%
13%

Fuente: Investigación de campo

Elaboración: Observatorio de la PyME de la Universidad Andina Simón Bolívar, Sede Ecuador

Desempeño del sector en el primer cuatrimestre de 2016

Cartera de clientes morosos

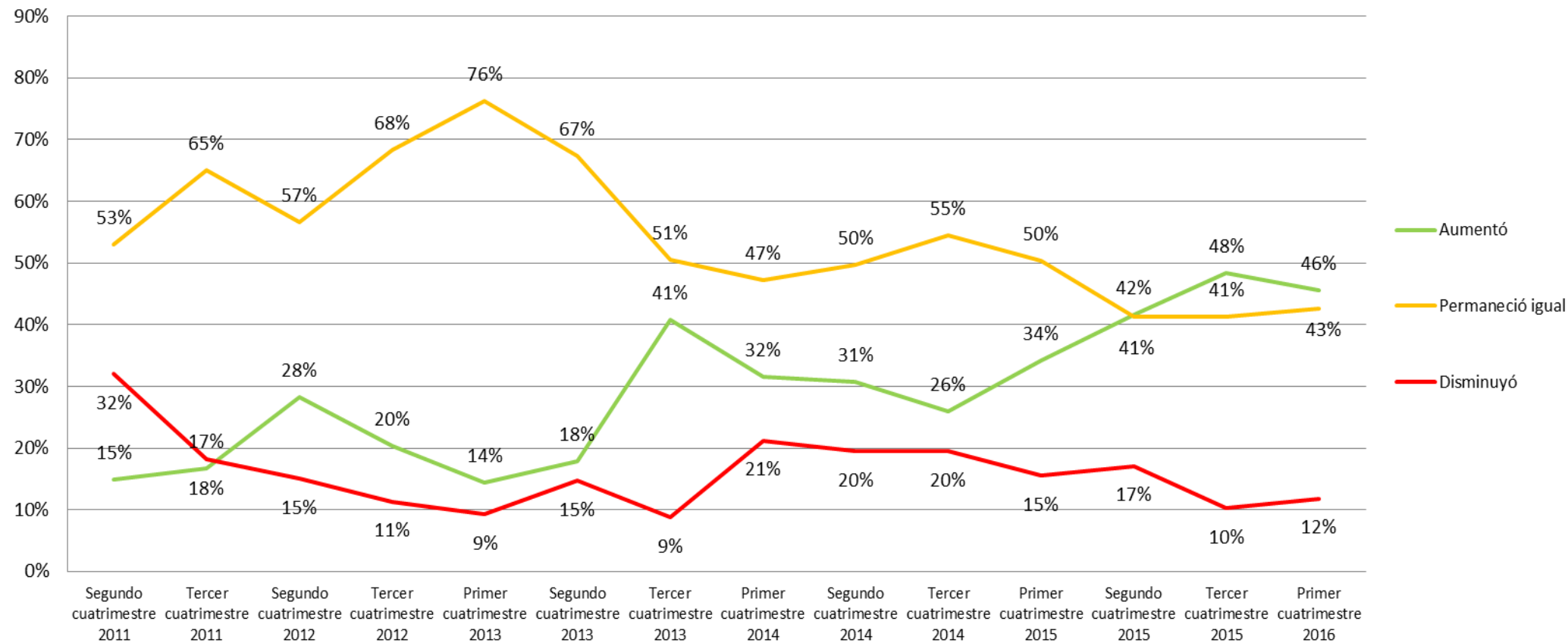

29%
55%
16%

Fuente: Investigación de campo

Elaboración: Observatorio de la PyME de la Universidad Andina Simón Bolívar, Sede Ecuador

Relación directa con proveedores:

Desempeño del sector en el primer cuatrimestre de 2016

Número de proveedores de materias primas

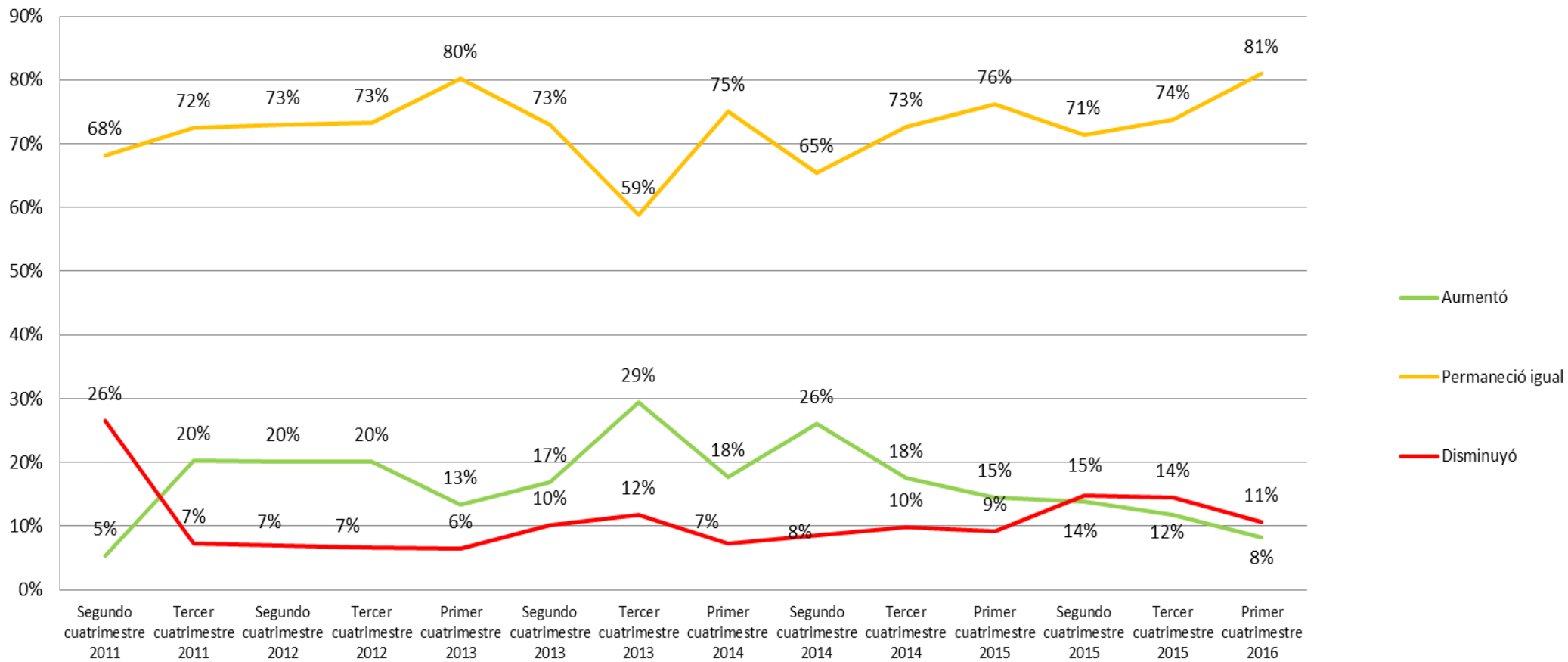

17%
72%
11%

Fuente: Investigación de campo

Elaboración: Observatorio de la PyME de la Universidad Andina Simón Bolívar, Sede Ecuador

Desempeño del sector en el primer cuatrimestre de 2016

Crédito de proveedores

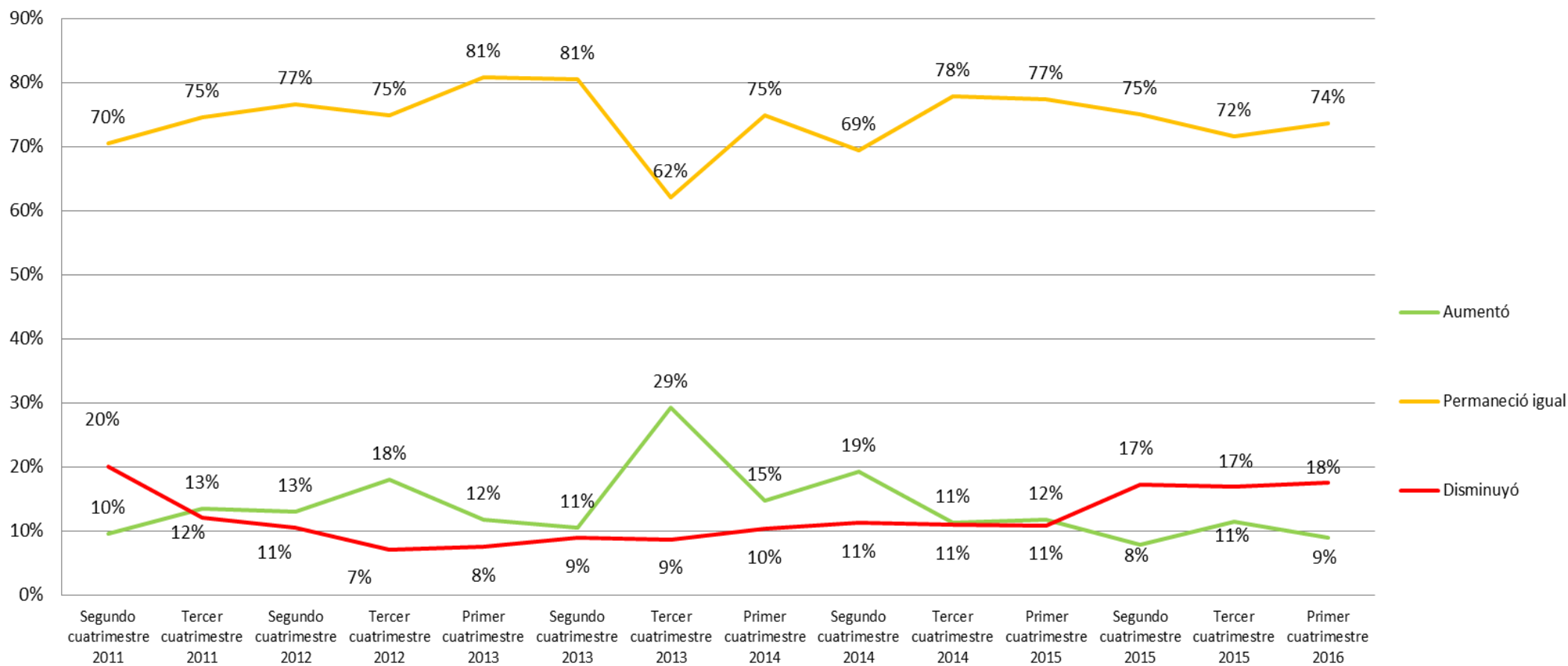

Fuente: Investigación de campo

Elaboración: Observatorio de la PyME de la Universidad Andina Simón Bolívar, Sede Ecuador

Desempeño del sector en el primer cuatrimestre de 2016

Soporte de proveedores (asesoría recibida)

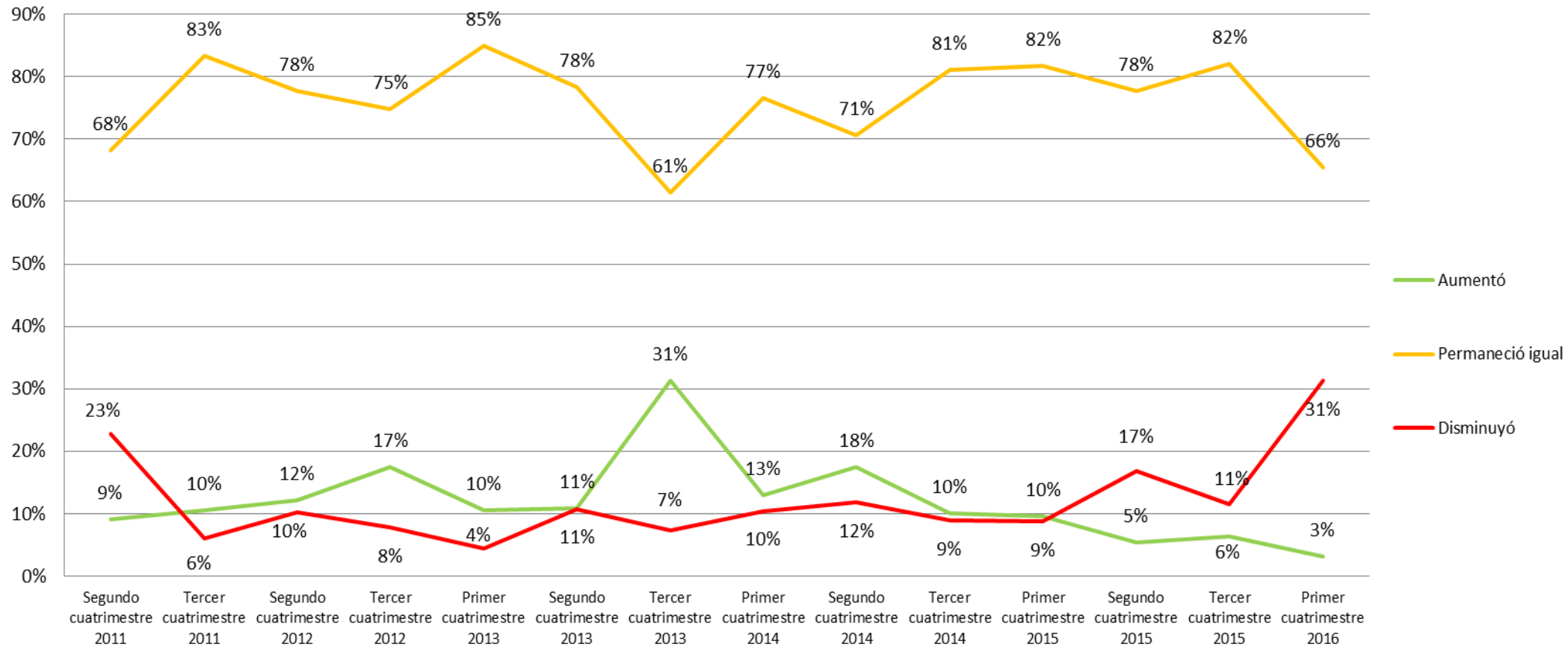

12%
76%
12%

Fuente: Investigación de campo

Elaboración: Observatorio de la PyME de la Universidad Andina Simón Bolívar, Sede Ecuador

Contenido

- Metodología
- Perfil de la PyMI
- Desempeño del sector en el primer cuatrimestre de 2016
- **Entorno de las pequeñas y medianas industrias durante el primer cuatrimestre de 2016**
- Situación de las empresas para la exportación en el primer cuatrimestre de 2016
- Situación de las empresas frente a la Responsabilidad Social Empresarial - RSE- en el primer cuatrimestre de 2016

*Proveedores de materias primas, mano de obra, maquinaria y equipo e información:**

*Para el análisis de esta sección se consultó a las industrias en una escala de: muy bueno, bueno, regular, malo y muy malo; es así que para una mejor descripción de los datos obtenidos se han agrupado los resultados, sobre las percepciones que se describen a continuación:

- Percepción positiva: es el resultado de la sumatoria de los valores obtenidos entre la percepción buena y muy buena.
- Percepción negativa: es el resultado de la sumatoria de los valores obtenidos entre la percepción mala y muy mala.
- Percepción regular: es el resultado de lo obtenido dentro de esta misma categoría.

Entorno del sector PyMI en el primer cuatrimestre de 2016

Facilidad de acceso a materias primas de calidad

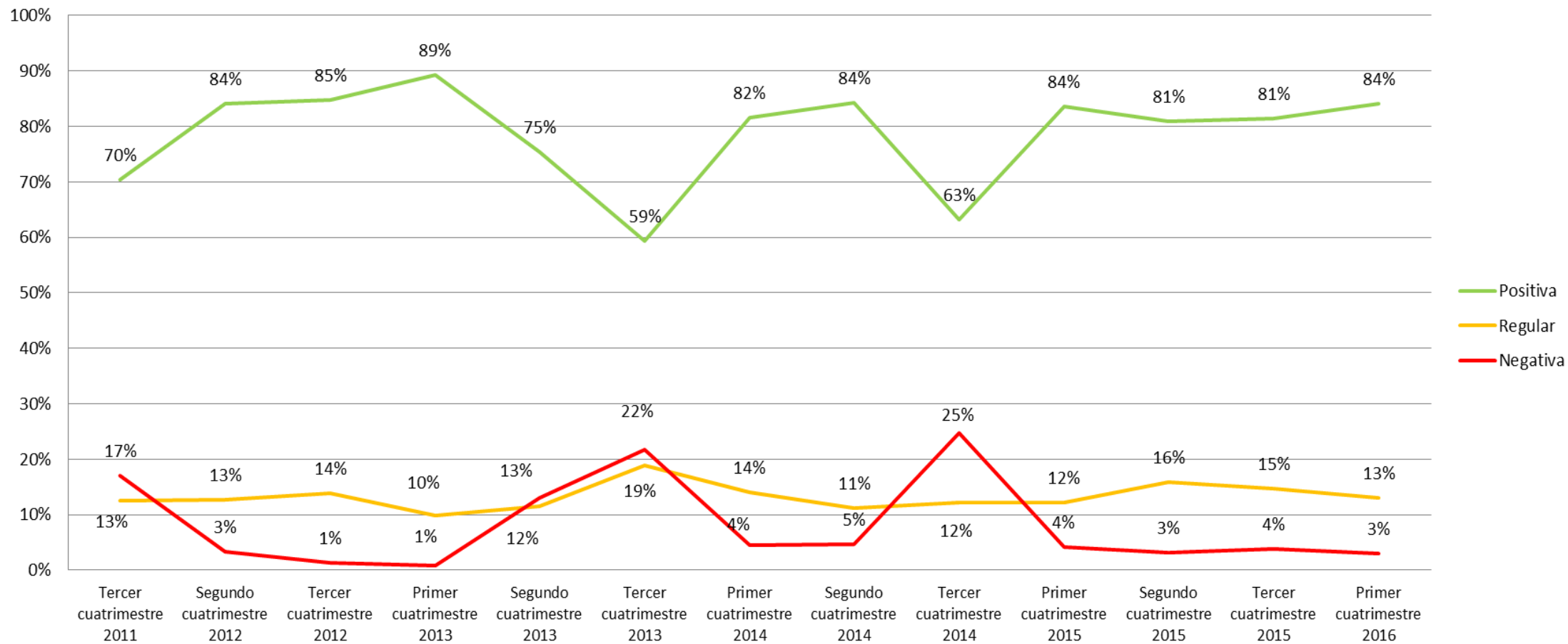

79%
13%
8%

Fuente: Investigación de campo

Elaboración: Observatorio de la PyME de la Universidad Andina Simón Bolívar, Sede Ecuador

Entorno del sector PyMI en el primer cuatrimestre de 2016

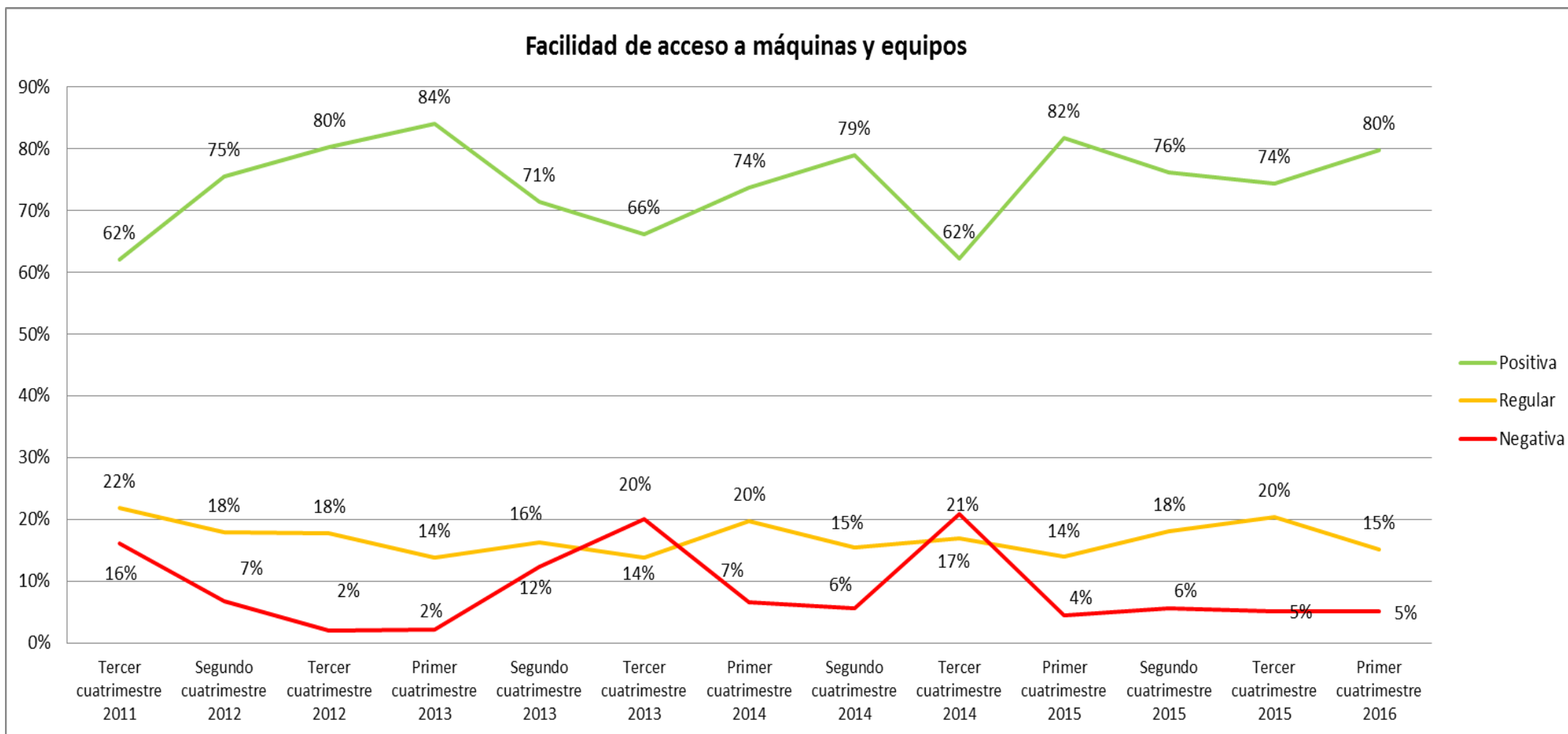

Fuente: Investigación de campo

Elaboración: Observatorio de la PyME de la Universidad Andina Simón Bolívar, Sede Ecuador

Entorno del sector PyMI en el primer cuatrimestre de 2016

Facilidad de acceso a proveedores de capacitación y asistencia técnica especializada en su sector

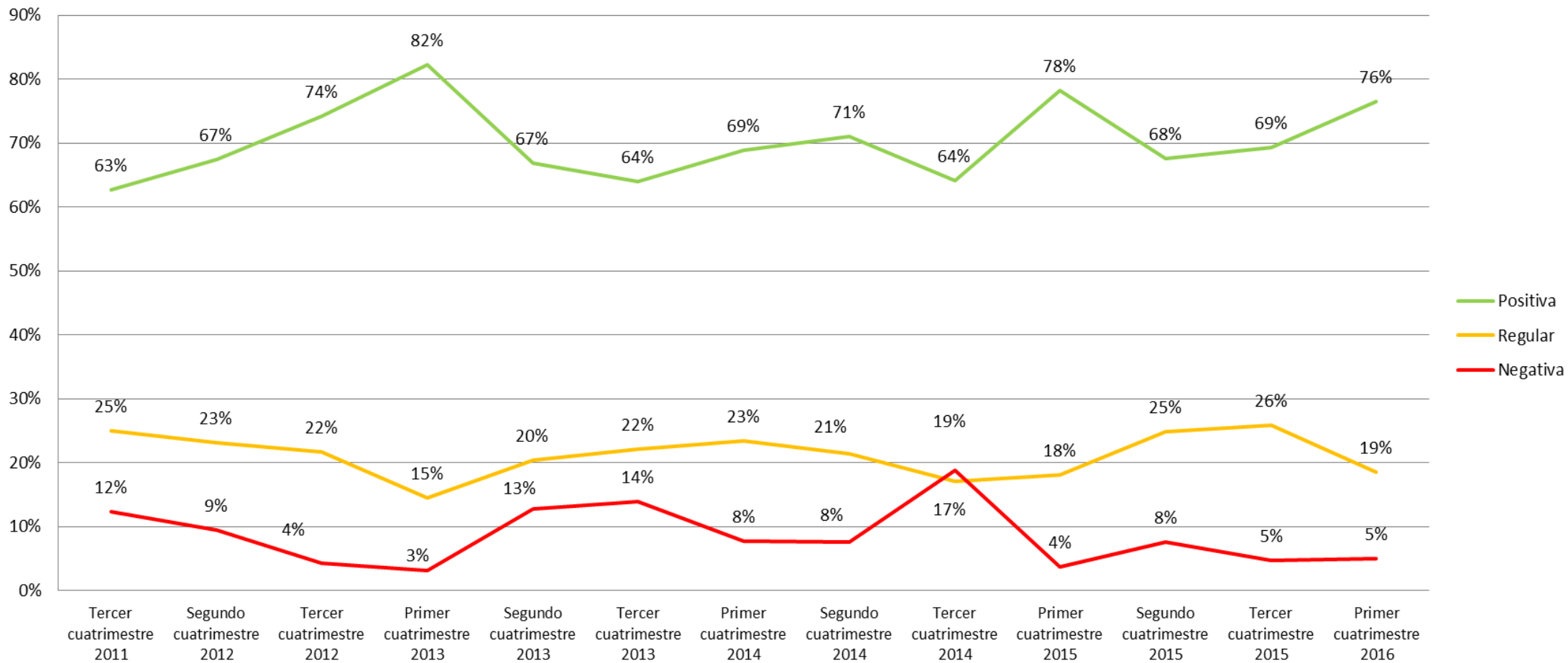

Fuente: Investigación de campo

Elaboración: Observatorio de la PyME de la Universidad Andina Simón Bolívar, Sede Ecuador

Entorno del sector PyMI en el primer cuatrimestre de 2016

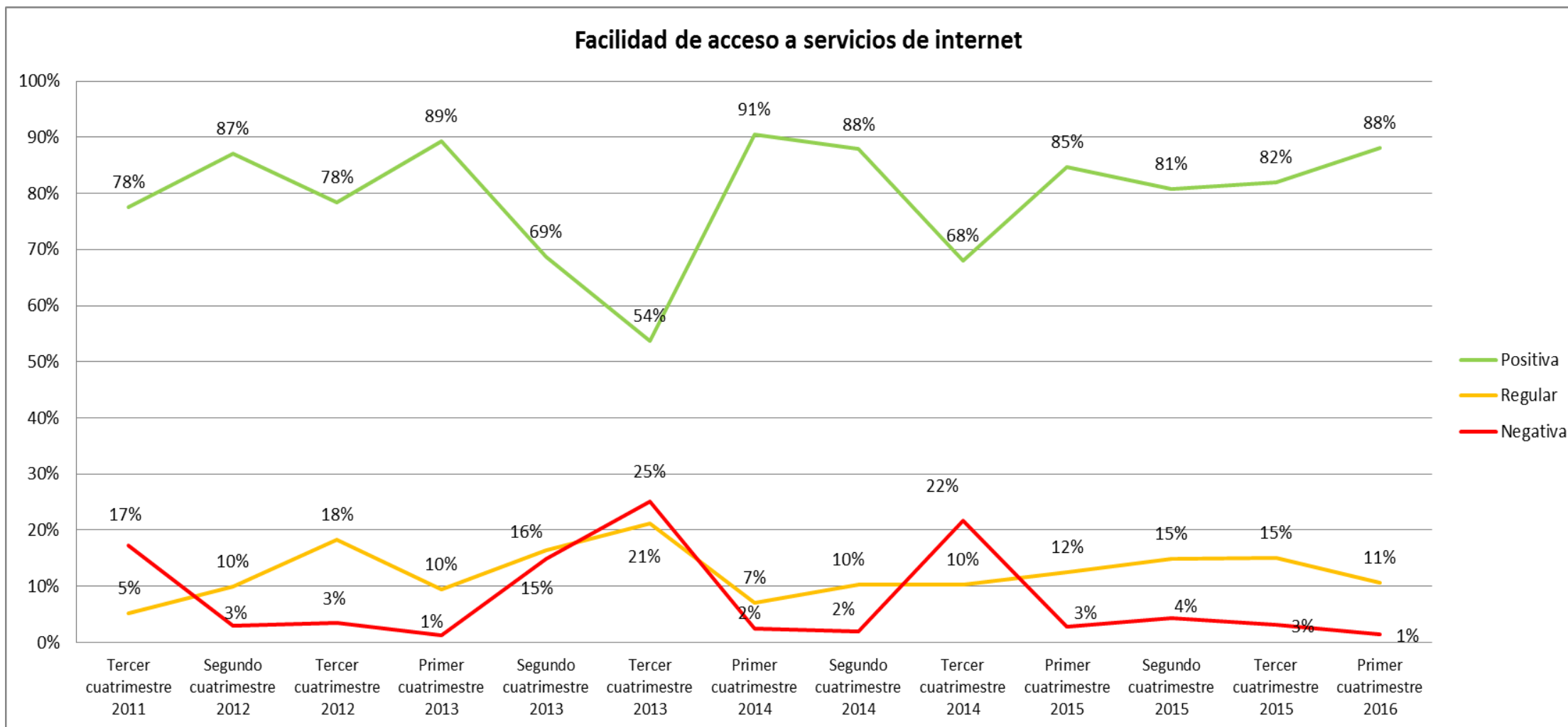

Fuente: Investigación de campo

Elaboración: Observatorio de la PyME de la Universidad Andina Simón Bolívar, Sede Ecuador

Entorno del sector PyMI en el primer cuatrimestre de 2016

Facilidad de acceso a información tecnológica (productos, máquinas, procesos)

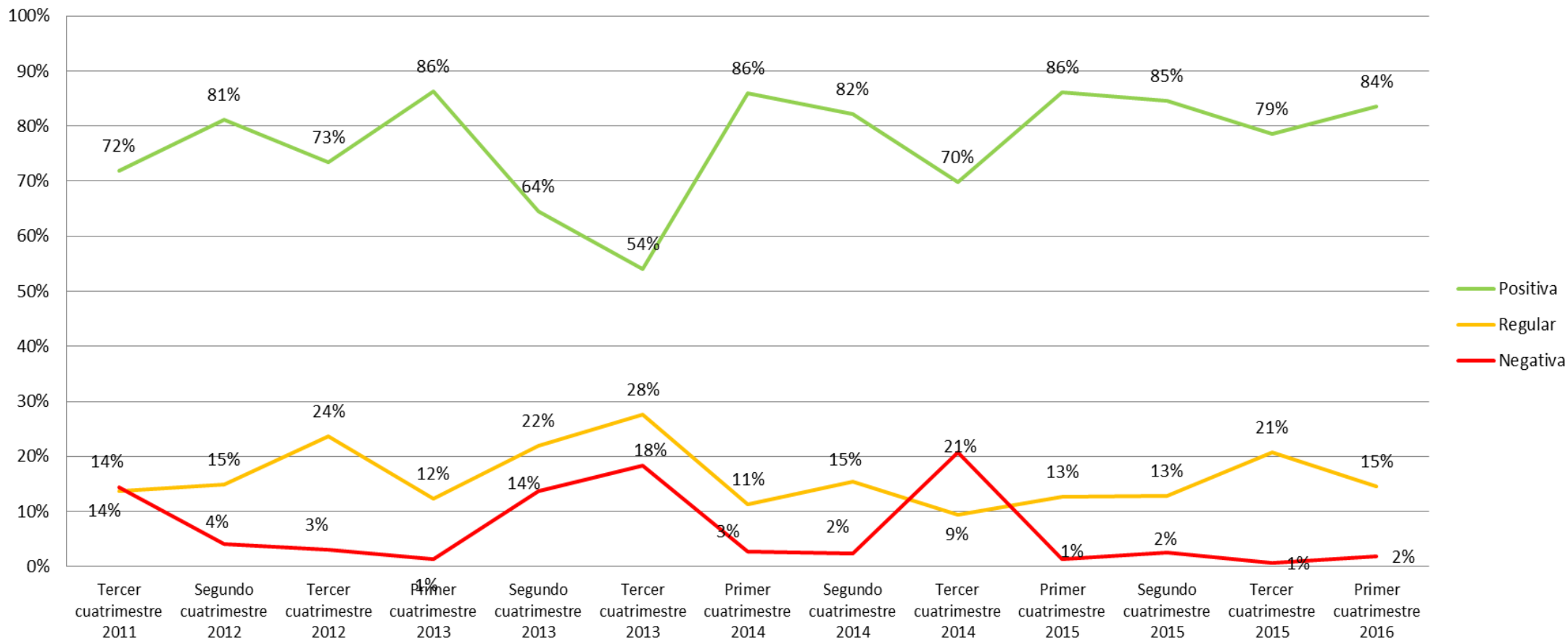

77%
16%
7%

Fuente: Investigación de campo

Elaboración: Observatorio de la PyME de la Universidad Andina Simón Bolívar, Sede Ecuador

Entorno del sector PyMI en el primer cuatrimestre de 2016

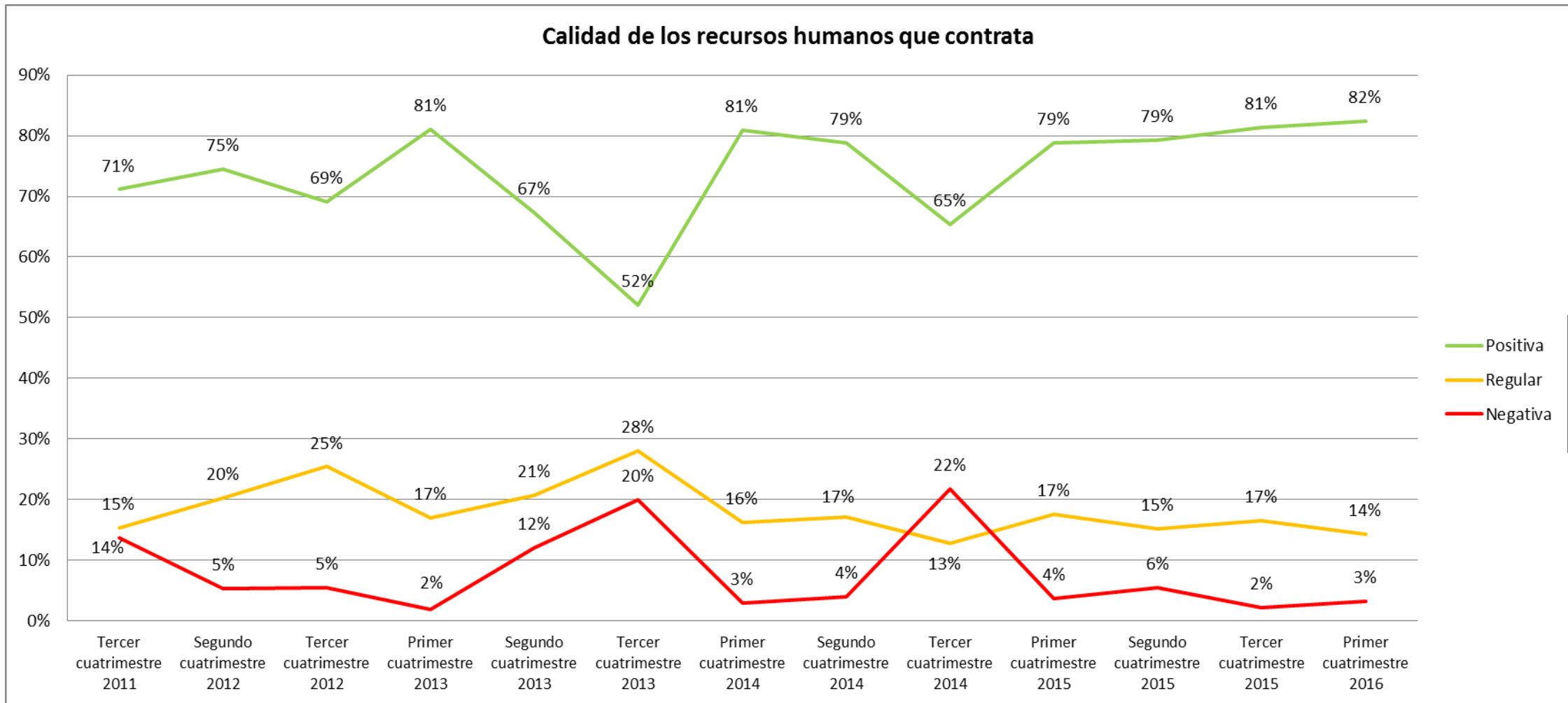

Fuente: Investigación de campo

Elaboración: Observatorio de la PyME de la Universidad Andina Simón Bolívar, Sede Ecuador

Proveedores de servicios básicos

Entorno del sector PyMI en el primer cuatrimestre de 2016

Facilidad de acceso a servicios básicos de calidad (agua, energía eléctrica, alcantarillado)

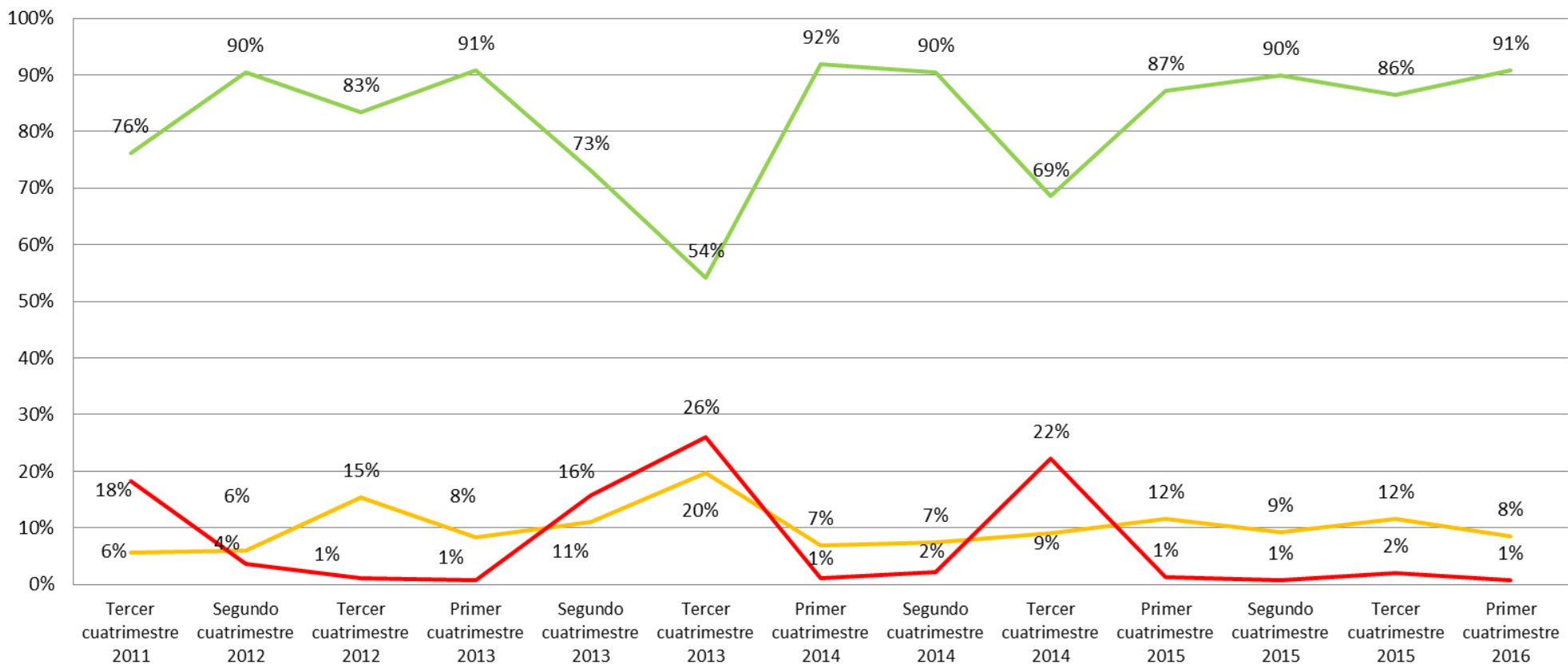

— Positiva
— Regular
— Negativa

83%
10%
7%

Fuente: Investigación de campo

Elaboración: Observatorio de la PyME de la Universidad Andina Simón Bolívar, Sede Ecuador

Entorno del sector PyMI en el primer cuatrimestre de 2016

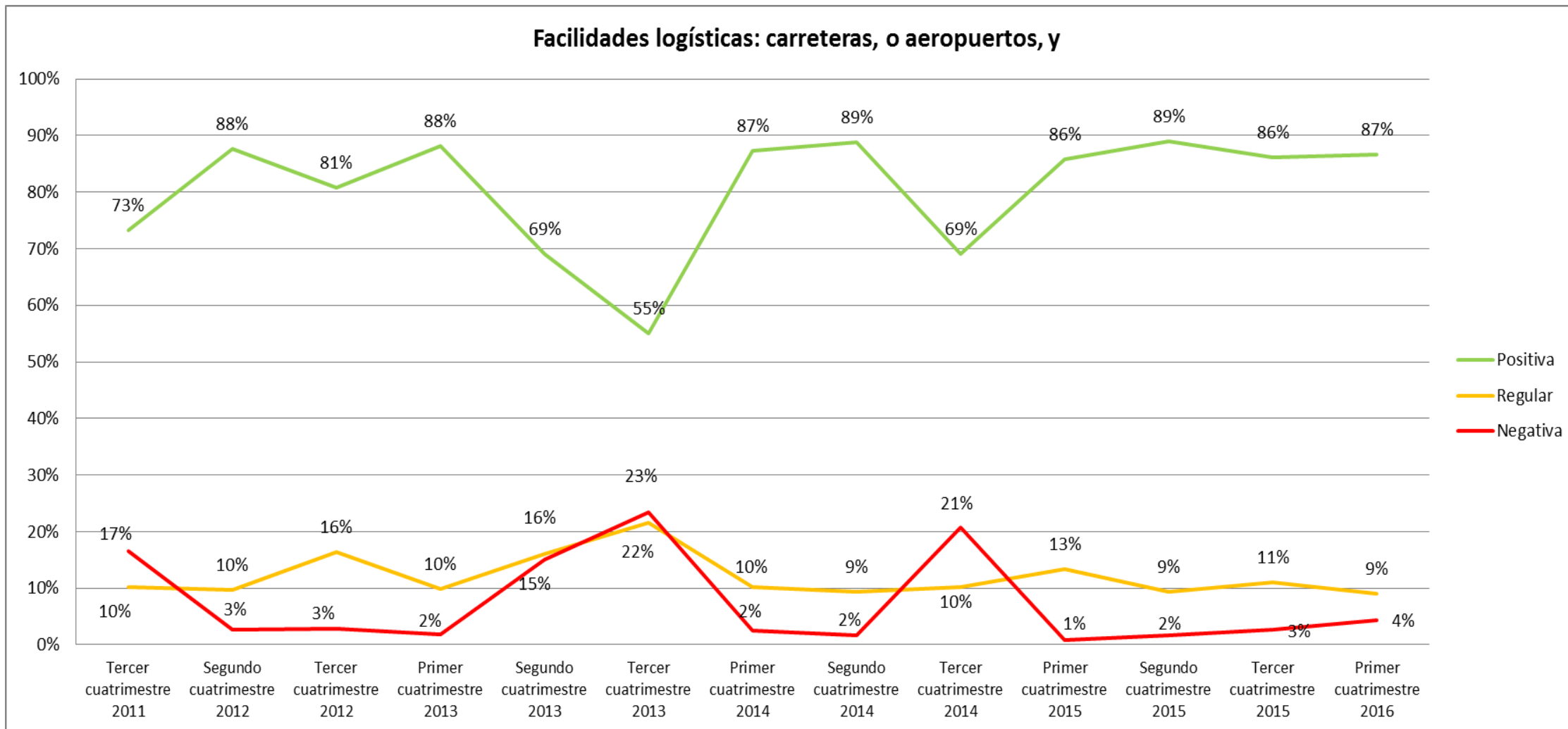

Fuente: Investigación de campo

Elaboración: Observatorio de la PyME de la Universidad Andina Simón Bolívar, Sede Ecuador

*Proveedores de recursos
financieros:*

Entorno del sector PyMI en el primer cuatrimestre de 2016

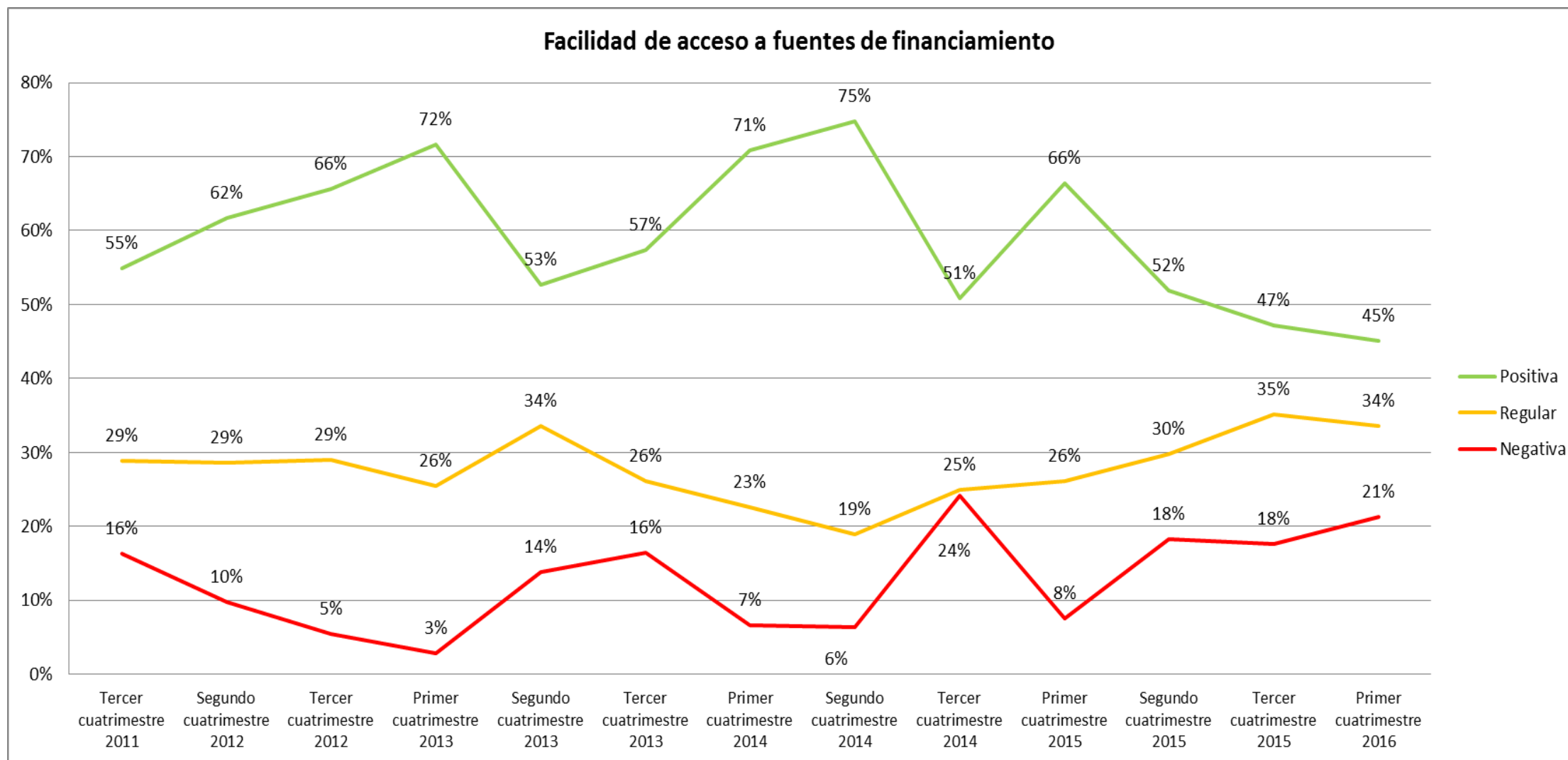

Fuente: Investigación de campo

Elaboración: Observatorio de la PyME de la Universidad Andina Simón Bolívar, Sede Ecuador

Entorno del sector PyMI en el primer cuatrimestre de 2016

Crédito del sector financiero público

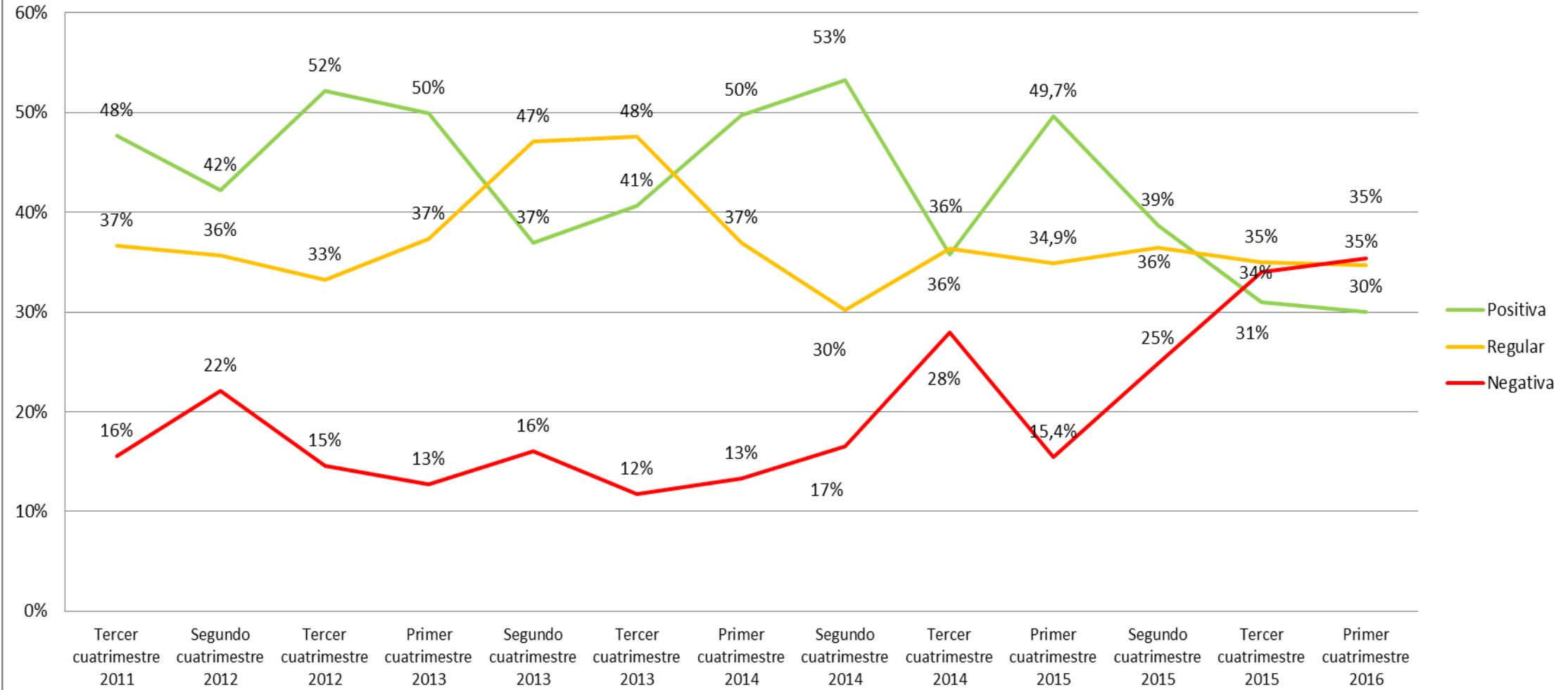

43%
37%
20%

Fuente: Investigación de campo

Elaboración: Observatorio de la PyME de la Universidad Andina Simón Bolívar, Sede Ecuador

Entorno del sector PyMI en el primer cuatrimestre de 2016

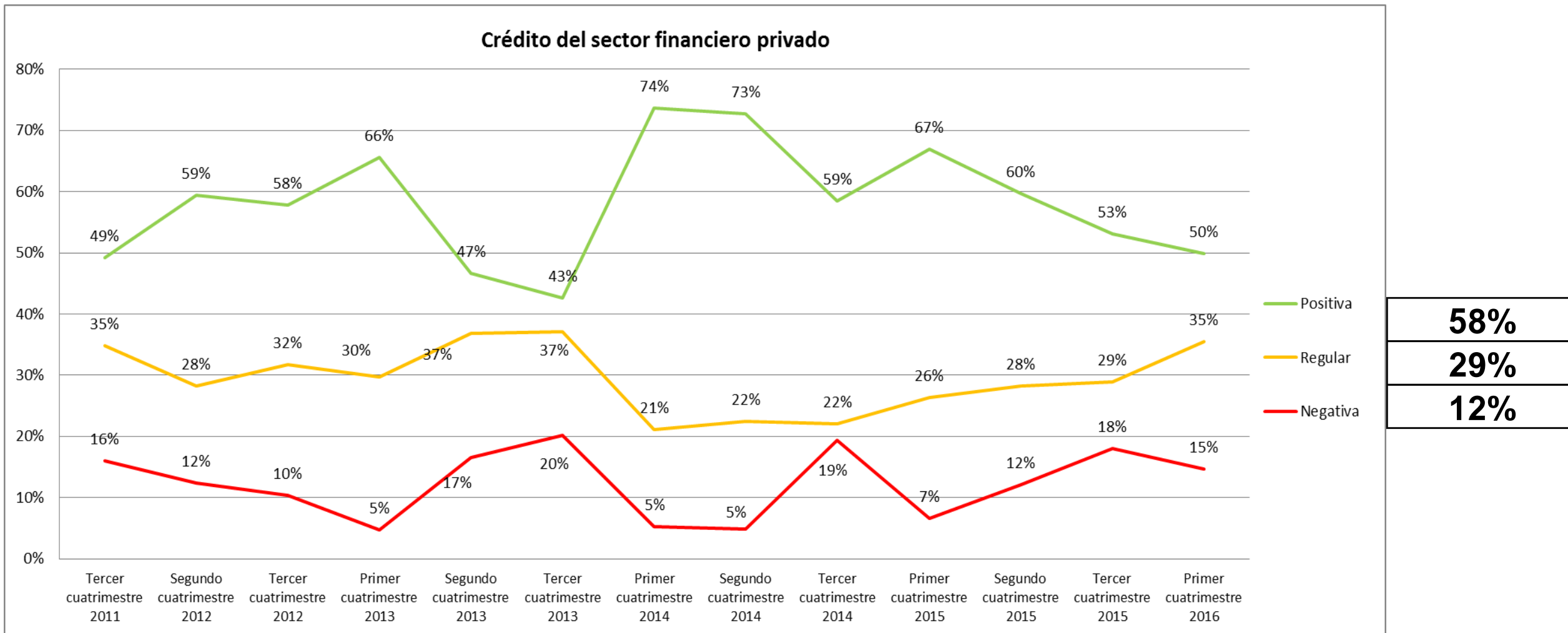

Fuente: Investigación de campo

Elaboración: Observatorio de la PyME de la Universidad Andina Simón Bolívar, Sede Ecuador

*Apoyo de gremios, gobierno local y
central a la PyMI:*

Entorno del sector PyMI en el primer cuatrimestre de 2016

Calidad de servicios que recibe de los gremios empresariales

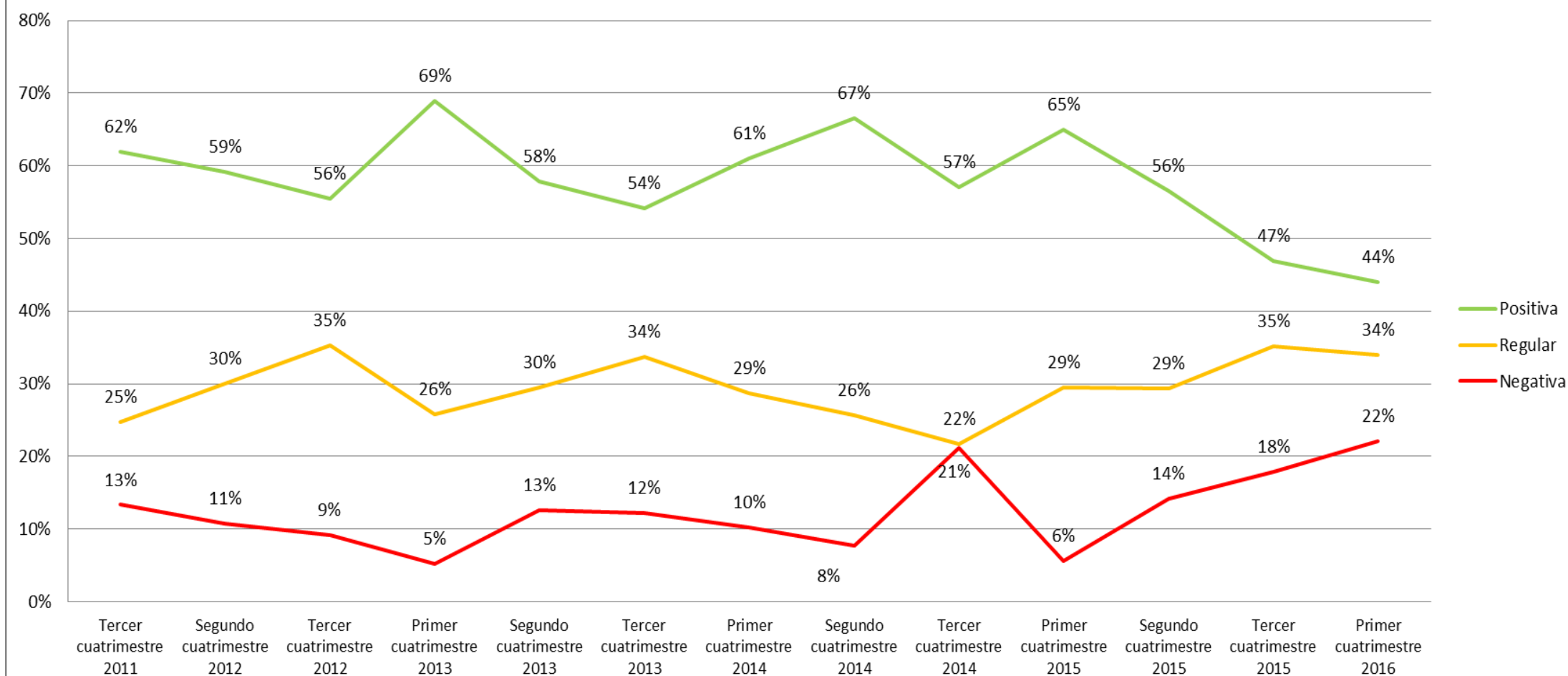

58%
29%
12%

Fuente: Investigación de campo

Elaboración: Observatorio de la PyME de la Universidad Andina Simón Bolívar, Sede Ecuador

Entorno del sector PyMI en el primer cuatrimestre de 2016

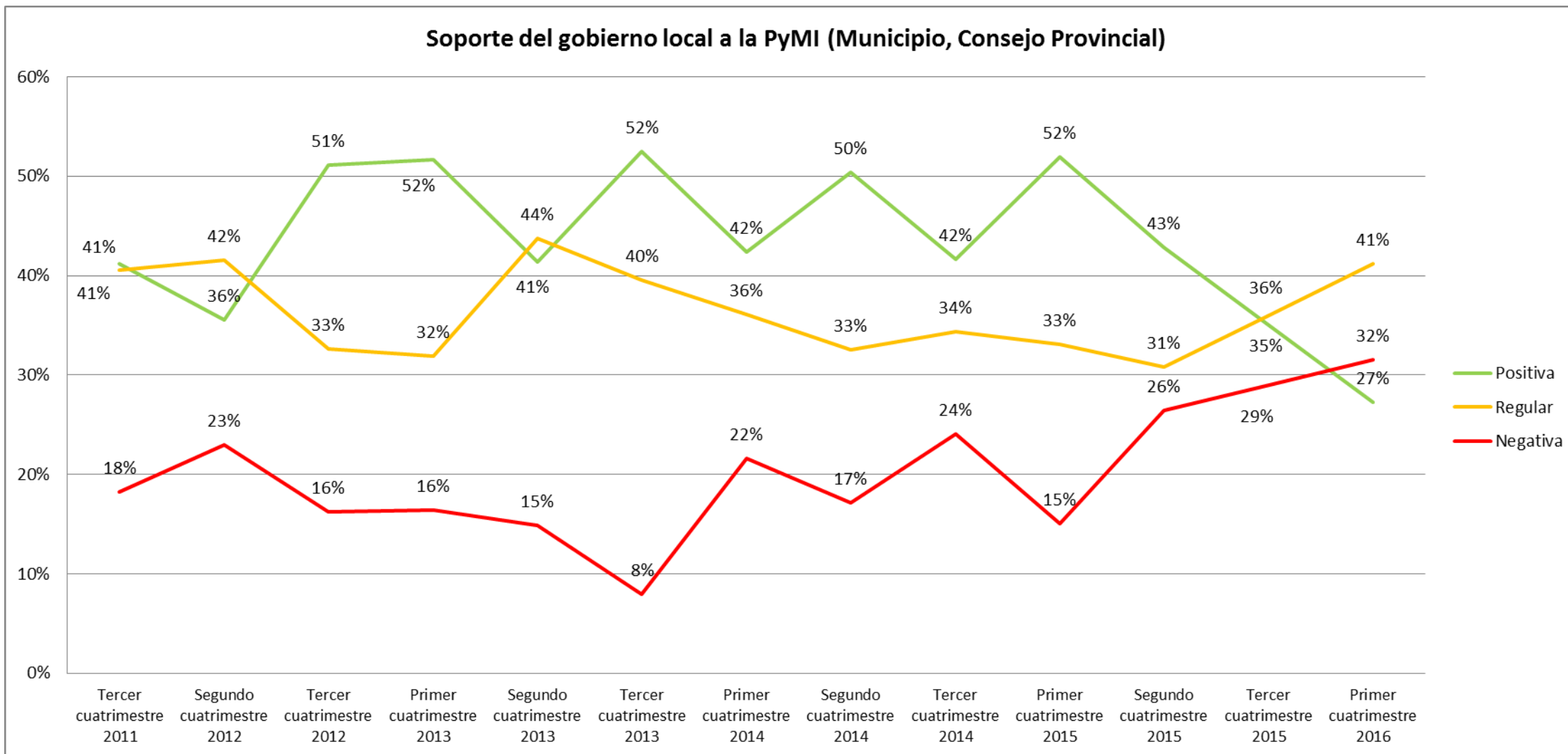

Fuente: Investigación de campo

Elaboración: Observatorio de la PyME de la Universidad Andina Simón Bolívar, Sede Ecuador

Entorno del sector PyMI en el primer cuatrimestre de 2016

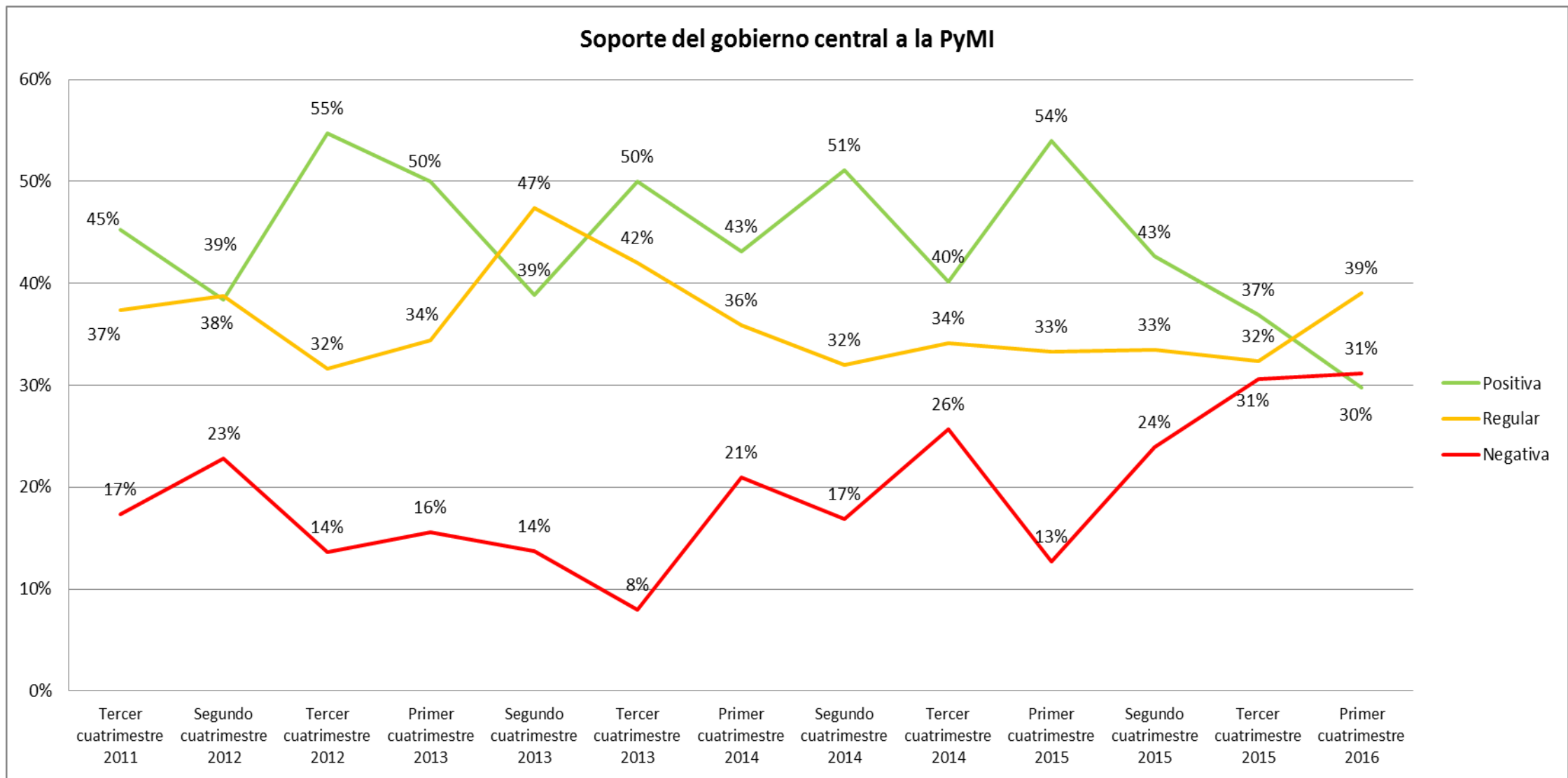

Fuente: Investigación de campo

Elaboración: Observatorio de la PyME de la Universidad Andina Simón Bolívar, Sede Ecuador

*Clima de negocios del entorno
macro de la PyMI:*

Entorno del sector PyMI en el primer cuatrimestre de 2016

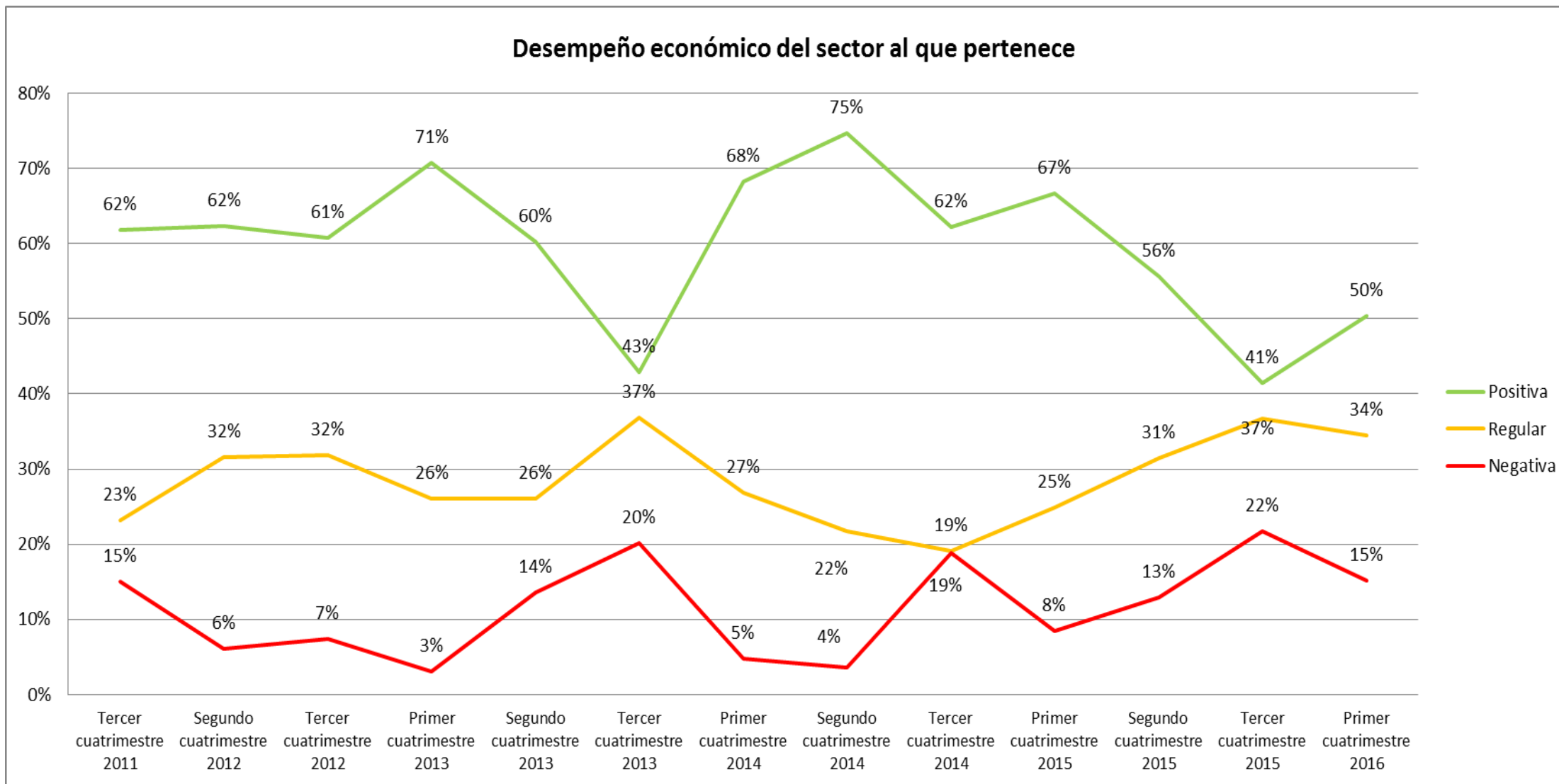

Fuente: Investigación de campo

Elaboración: Observatorio de la PyME de la Universidad Andina Simón Bolívar, Sede Ecuador

Entorno del sector PyMI en el primer cuatrimestre de 2016

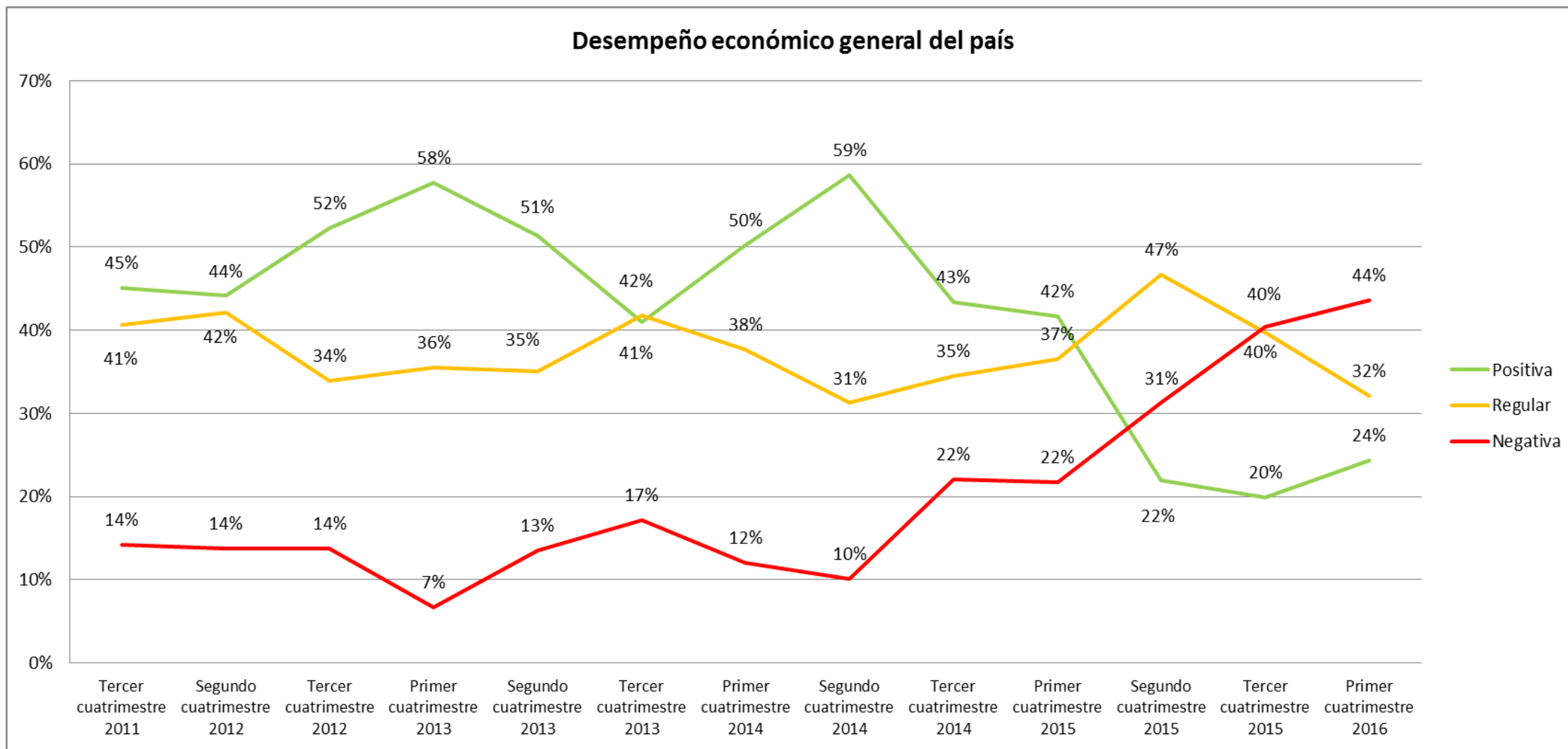

Fuente: Investigación de campo

Elaboración: Observatorio de la PyME de la Universidad Andina Simón Bolívar, Sede Ecuador

Entorno del sector PyMI en el primer cuatrimestre de 2016

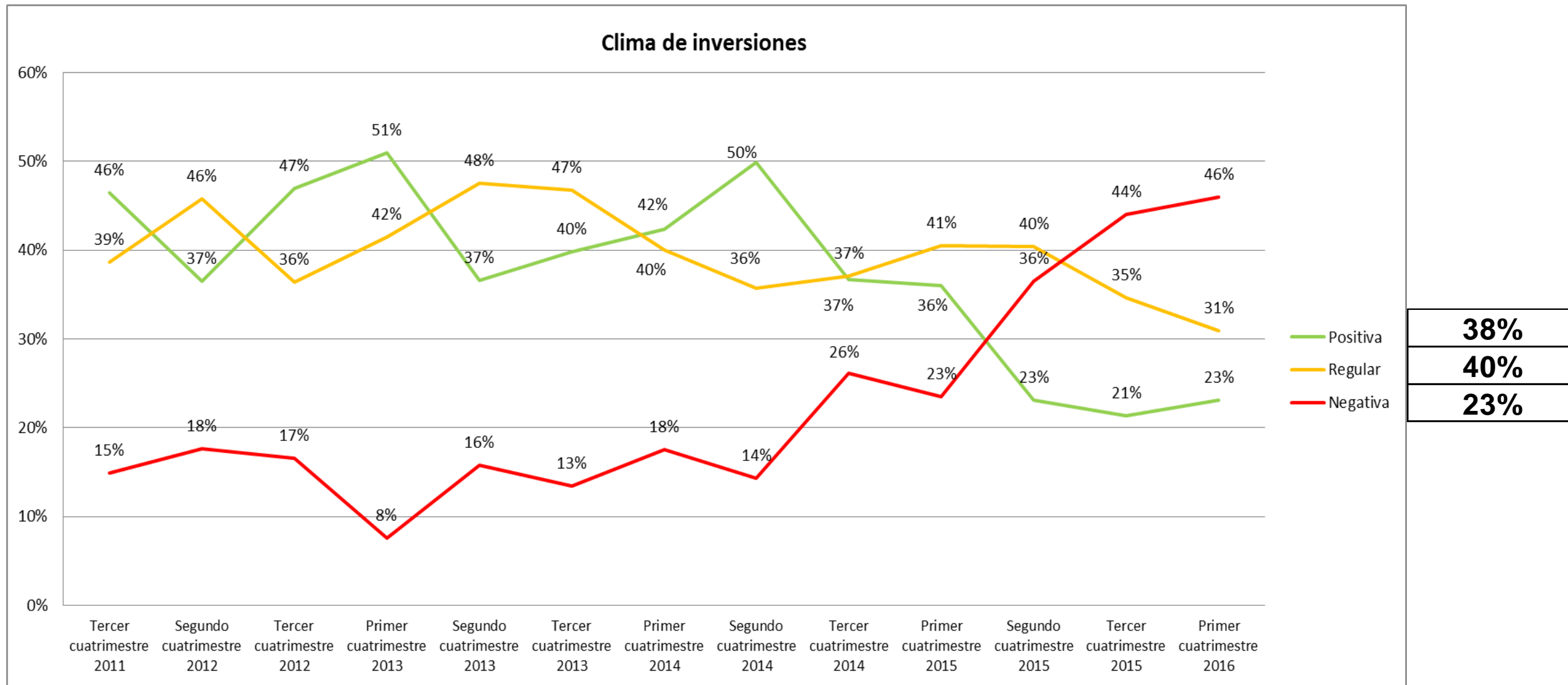

Fuente: Investigación de campo

Elaboración: Observatorio de la PyME de la Universidad Andina Simón Bolívar, Sede Ecuador

Entorno del sector PyMI en el primer cuatrimestre de 2016

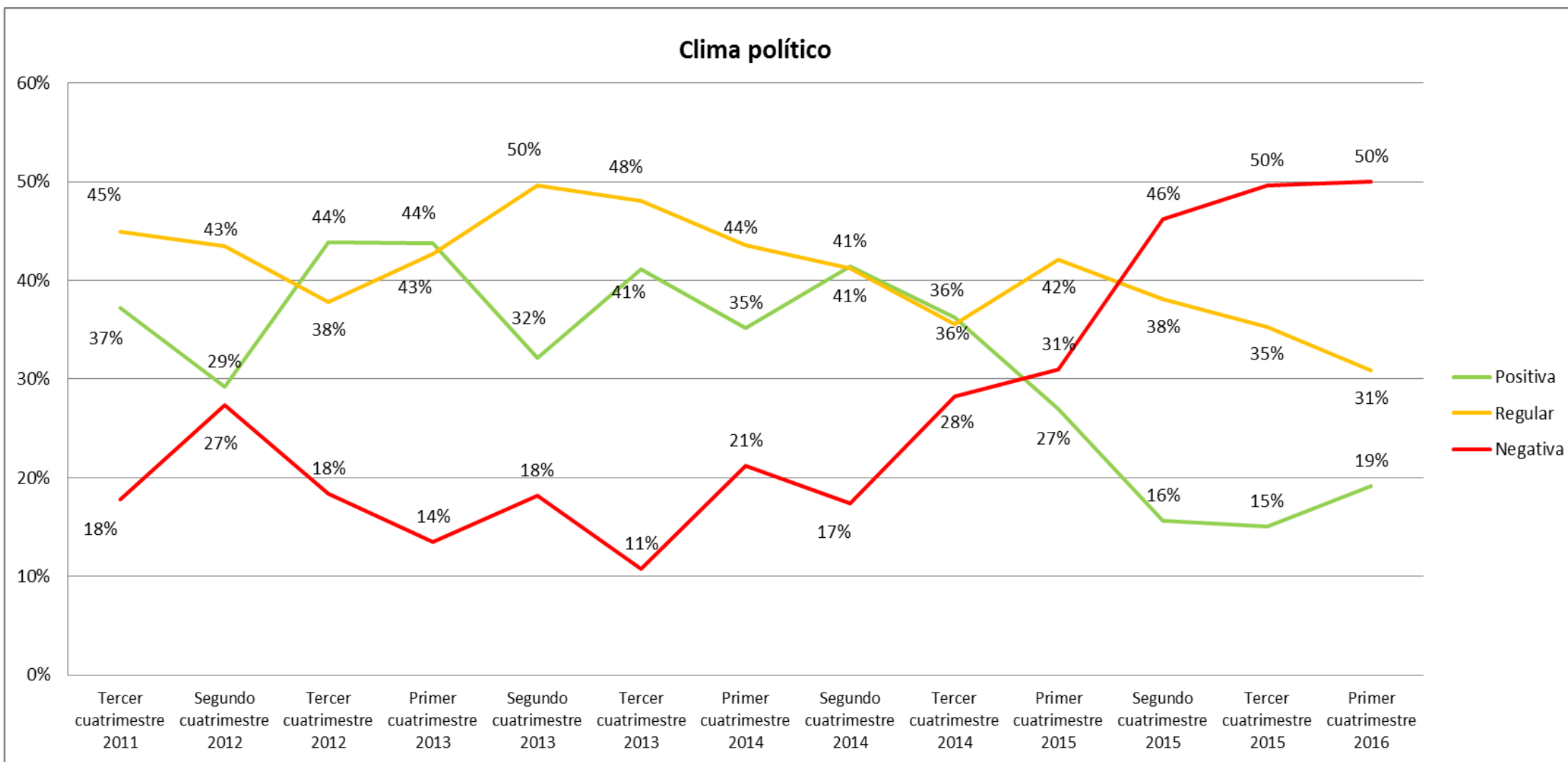

Fuente: Investigación de campo

Elaboración: Observatorio de la PyME de la Universidad Andina Simón Bolívar, Sede Ecuador

Entorno del sector PyMI en el primer cuatrimestre de 2016

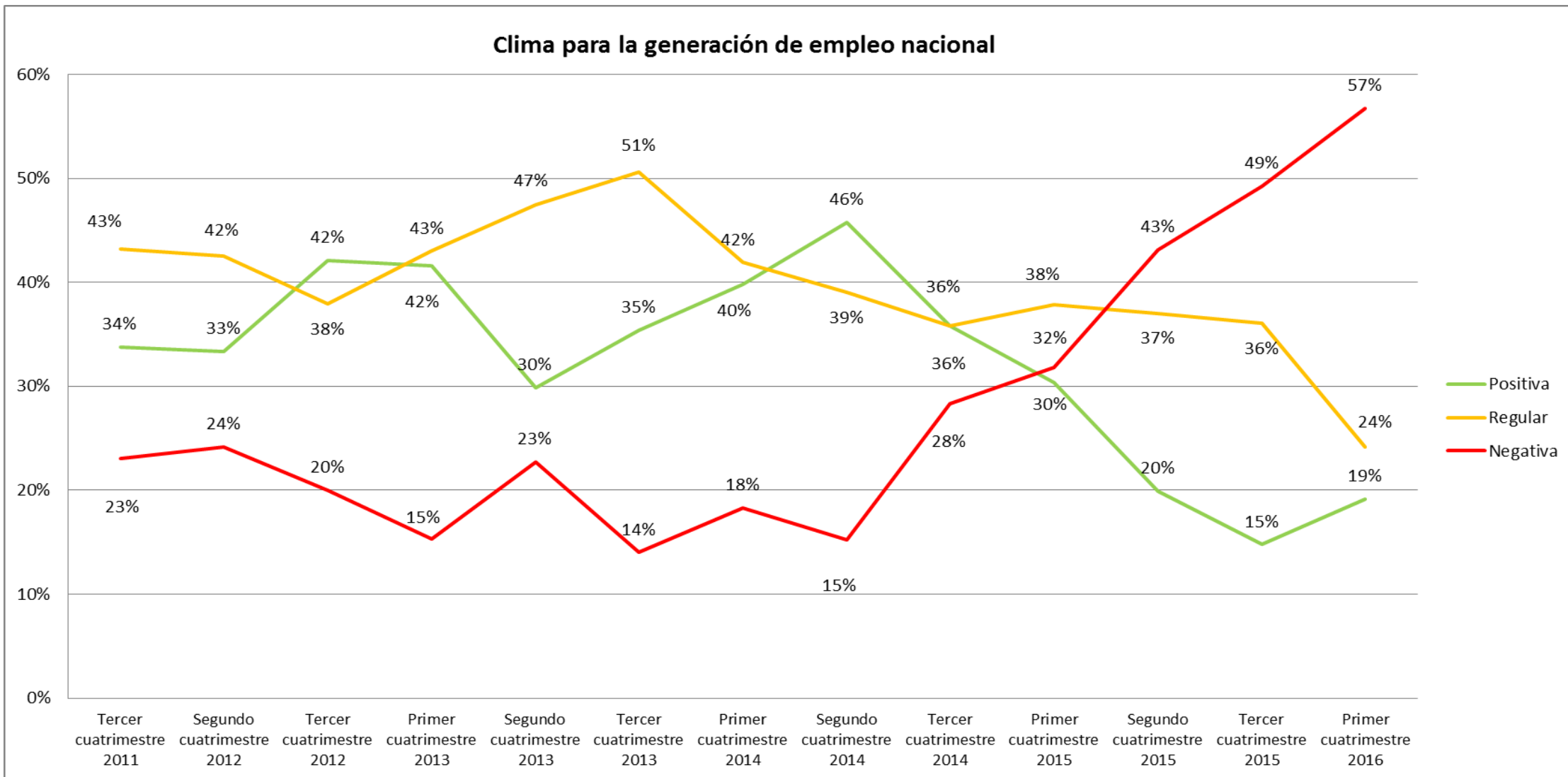

Fuente: Investigación de campo

Elaboración: Observatorio de la PyME de la Universidad Andina Simón Bolívar, Sede Ecuador

Entorno del sector PyMI en el primer cuatrimestre de 2016

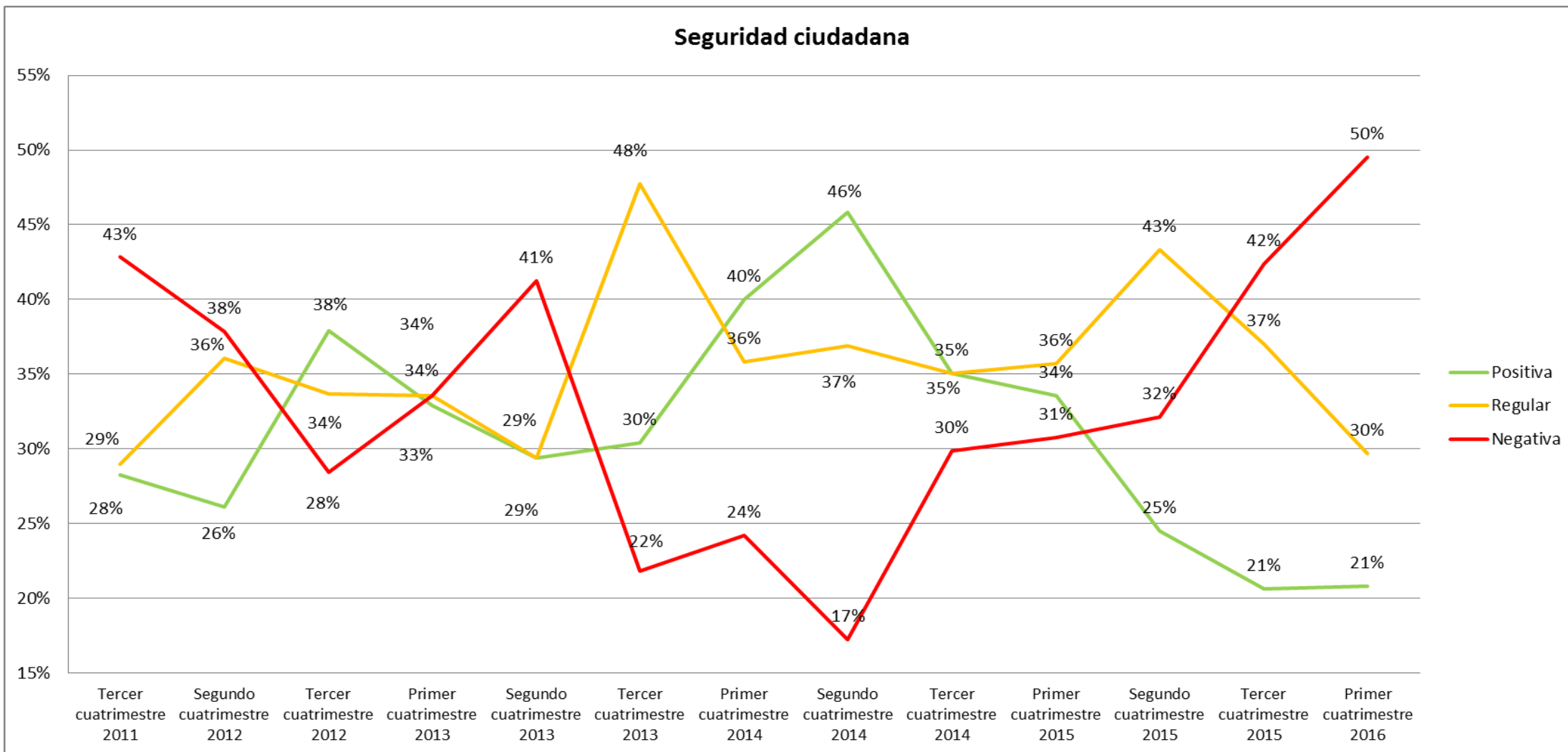

Fuente: Investigación de campo

Elaboración: Observatorio de la PyME de la Universidad Andina Simón Bolívar, Sede Ecuador

Entorno del sector PyMI en el primer cuatrimestre de 2016

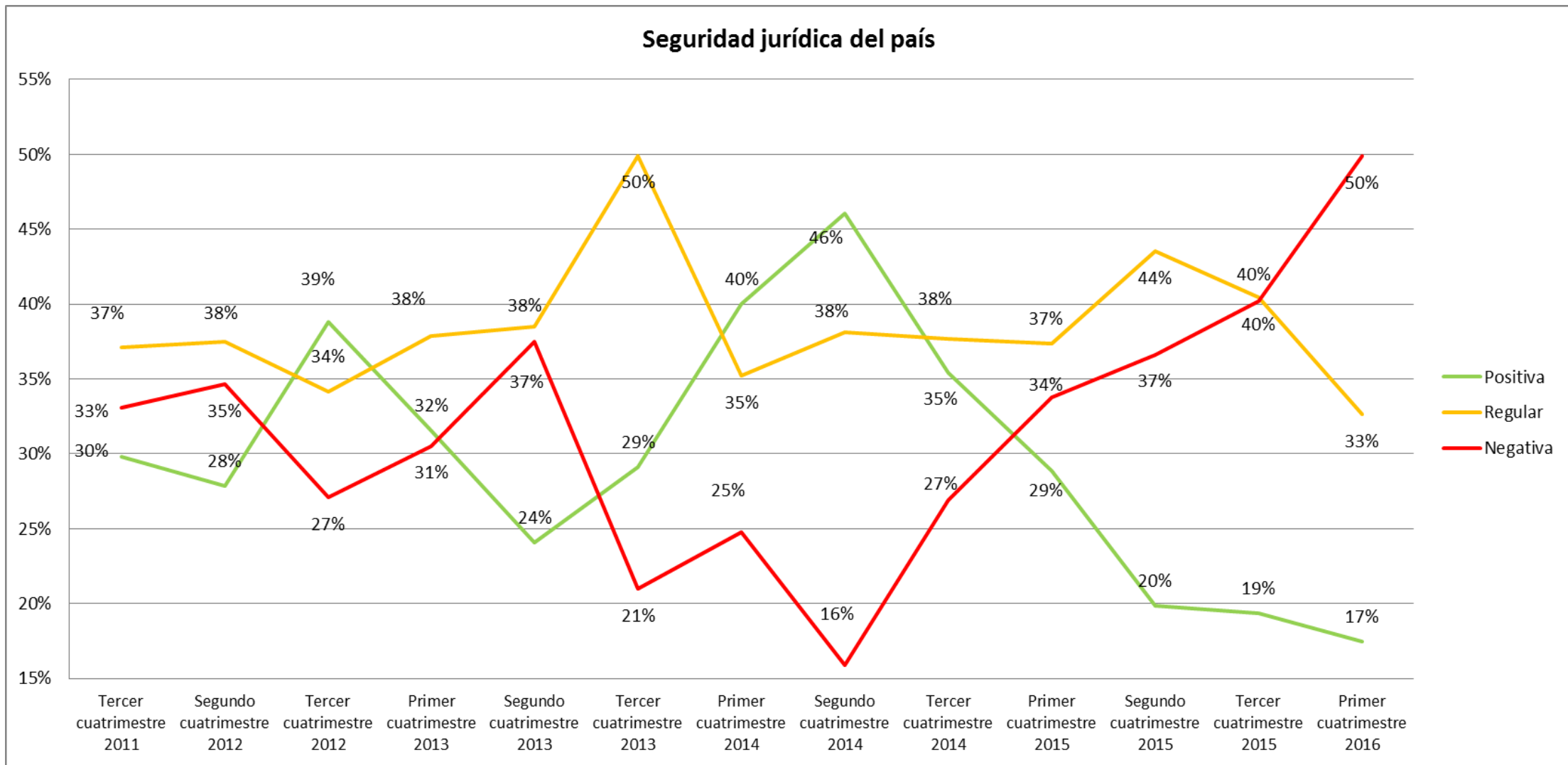

Fuente: Investigación de campo

Elaboración: Observatorio de la PyME de la Universidad Andina Simón Bolívar, Sede Ecuador

Contenido

- Metodología
- Perfil de la PyMI
- Desempeño del sector en el primer cuatrimestre de 2016
- Entorno de las pequeñas y medianas industrias durante el primer cuatrimestre de 2016
- **Situación de las empresas para la exportación en el primer cuatrimestre de 2016**
- Situación de las empresas frente a la Responsabilidad Social Empresarial - RSE- en el primer cuatrimestre de 2016

Situación de las empresas para la exportación en el primer cuatrimestre de 2016

1 Condiciones de logística para exportar (empaques, transporte, aseguradoras, etc)

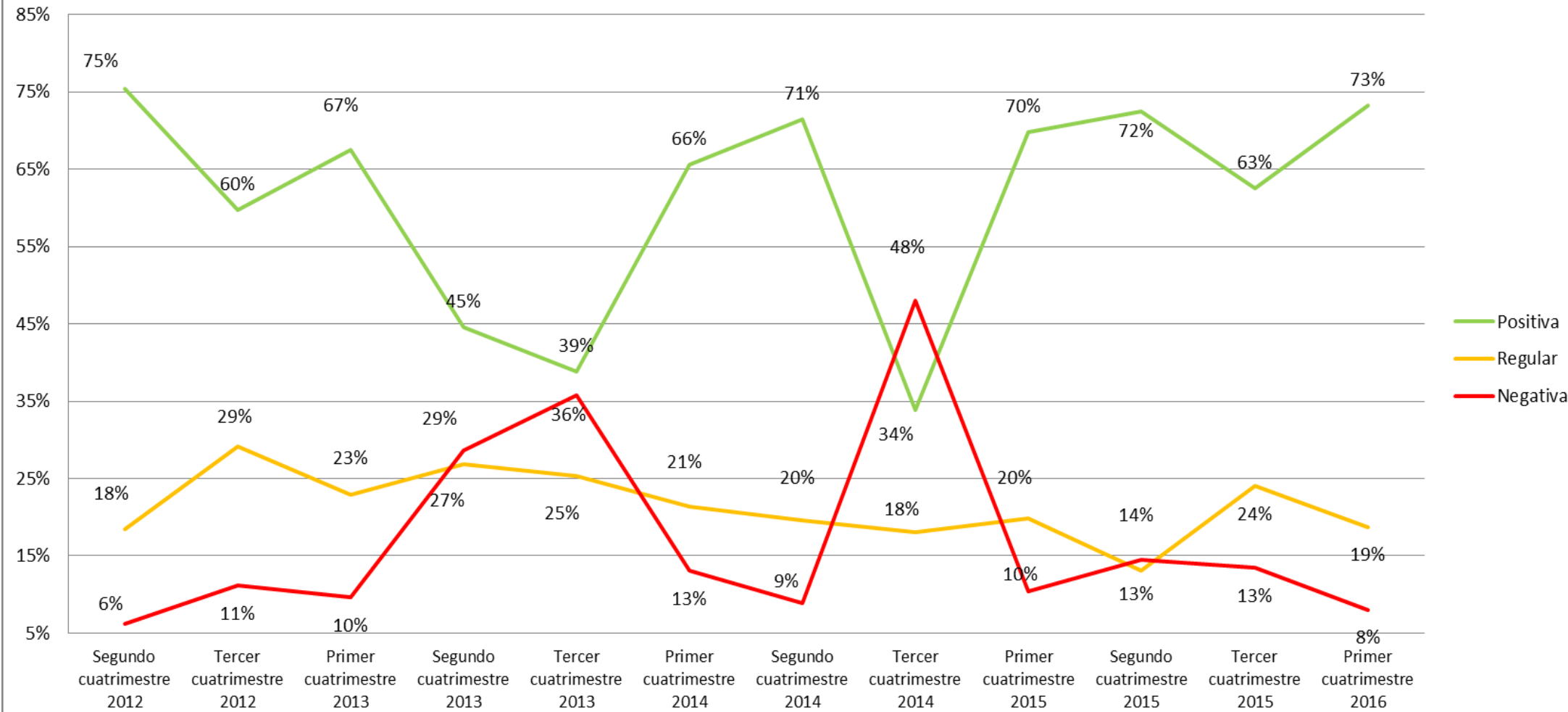

61%
21%
17%

Fuente: Investigación de campo

Elaboración: Observatorio de la PyME de la Universidad Andina Simón Bolívar, Sede Ecuador

Situación de las empresas para la exportación en el primer cuatrimestre de 2016

2 Condiciones económicas al interior de la empresa (cantidad producción suficiente, costos competitivos, niveles tecnológicos, etc.)

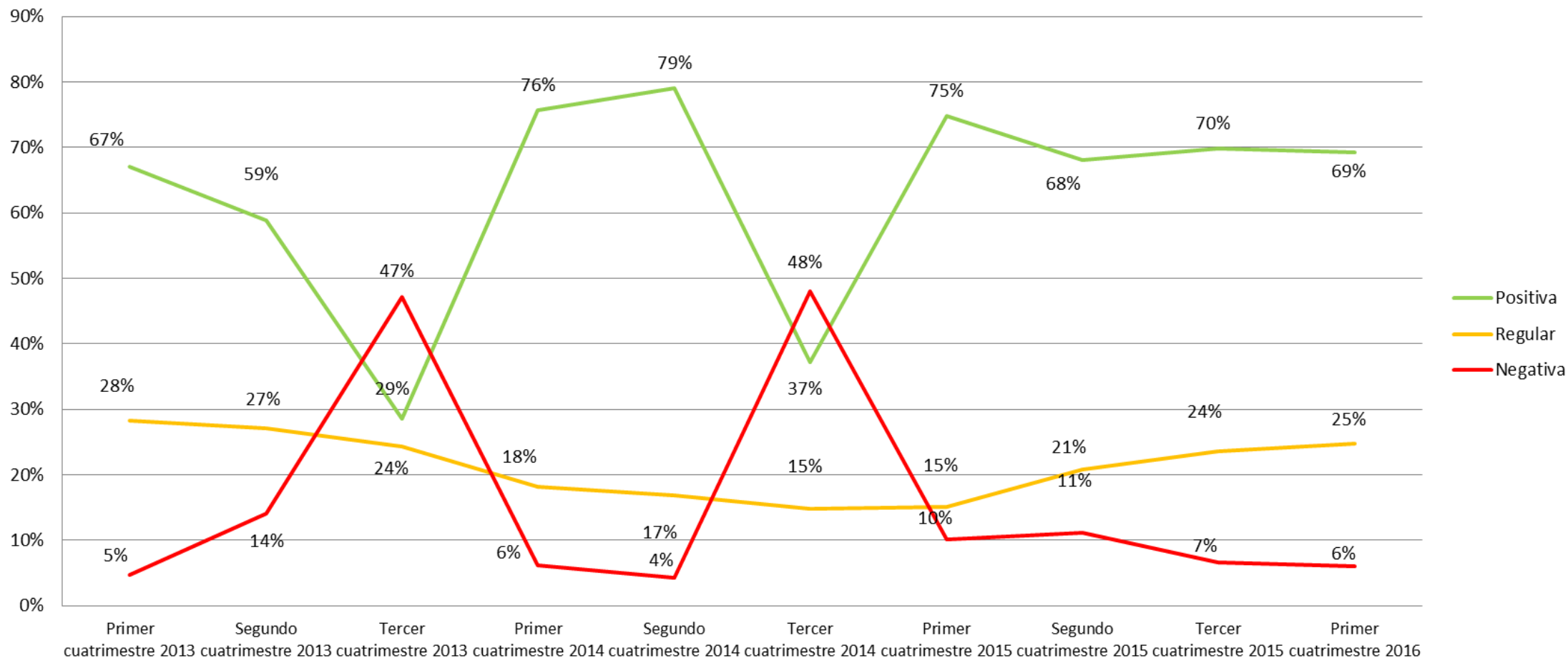

60%
23%
14%

Fuente: Investigación de campo

Elaboración: Observatorio de la PyME de la Universidad Andina Simón Bolívar, Sede Ecuador

Situación de las empresas para la exportación en el primer cuatrimestre de 2016

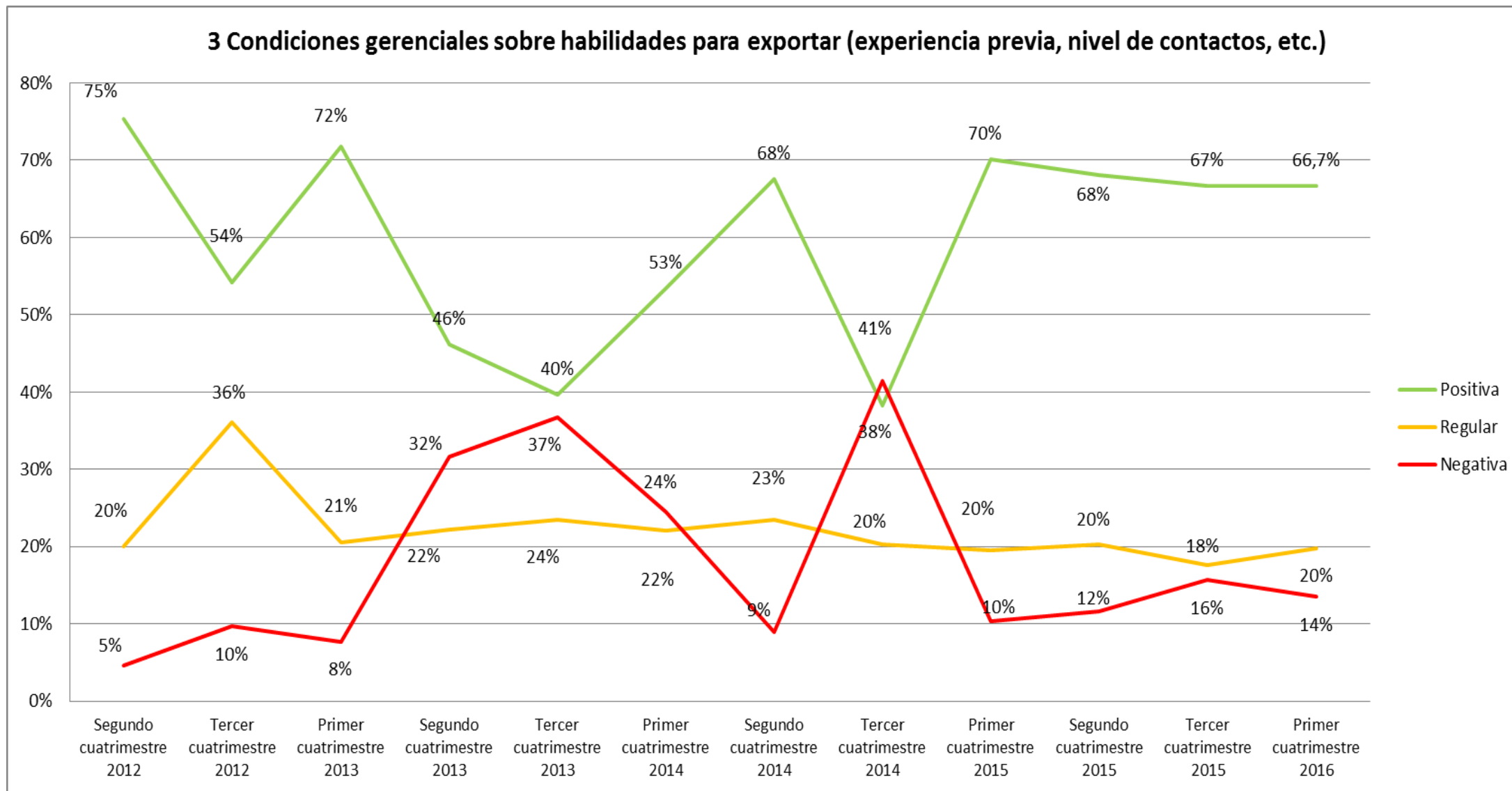

Fuente: Investigación de campo

Elaboración: Observatorio de la PyME de la Universidad Andina Simón Bolívar, Sede Ecuador

Situación de las empresas para la exportación en el primer cuatrimestre de 2016

4 Condiciones de preparación del recurso humano de la empresa a la hora de exportar

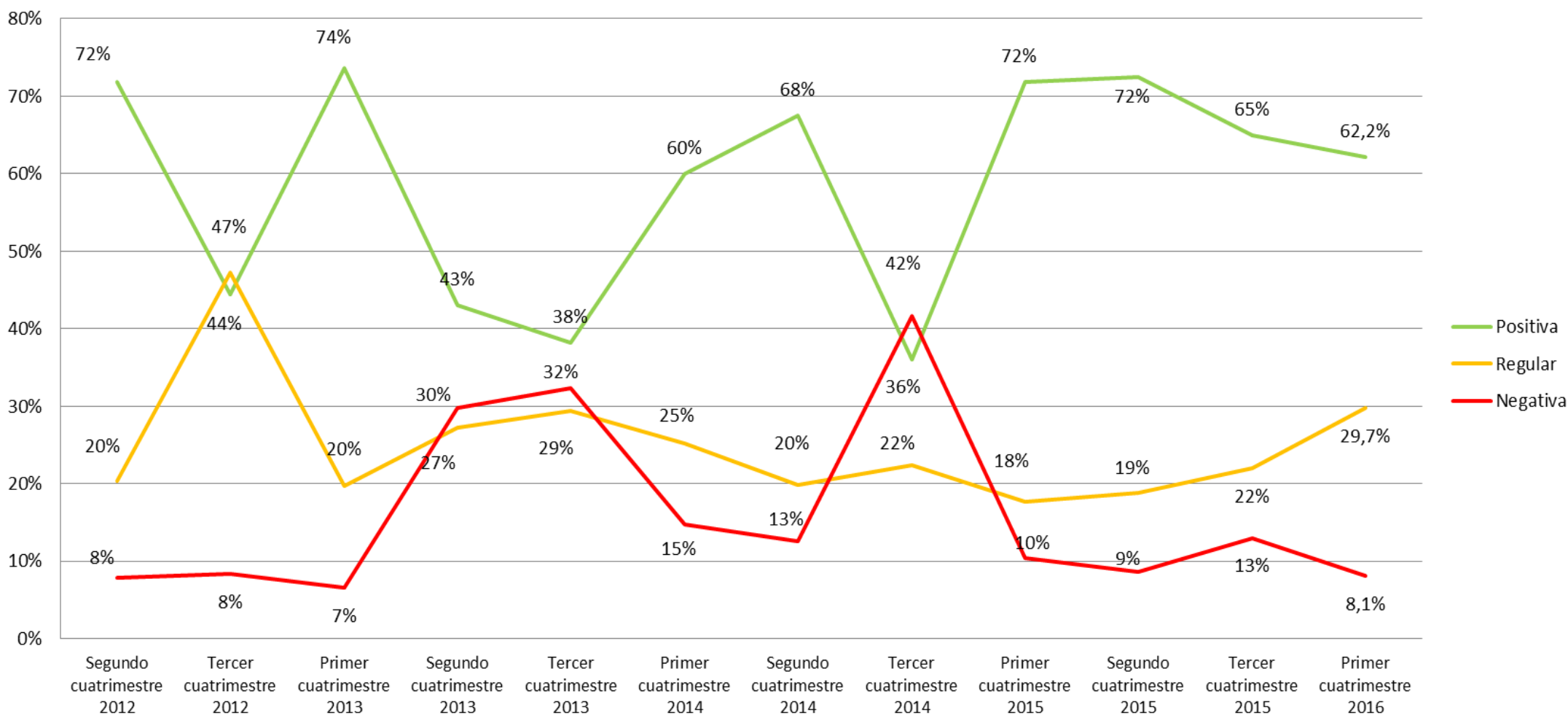

59%
25%
16%

Fuente: Investigación de campo

Elaboración: Observatorio de la PyME de la Universidad Andina Simón Bolívar, Sede Ecuador

Situación de las empresas para la exportación en el primer cuatrimestre de 2016

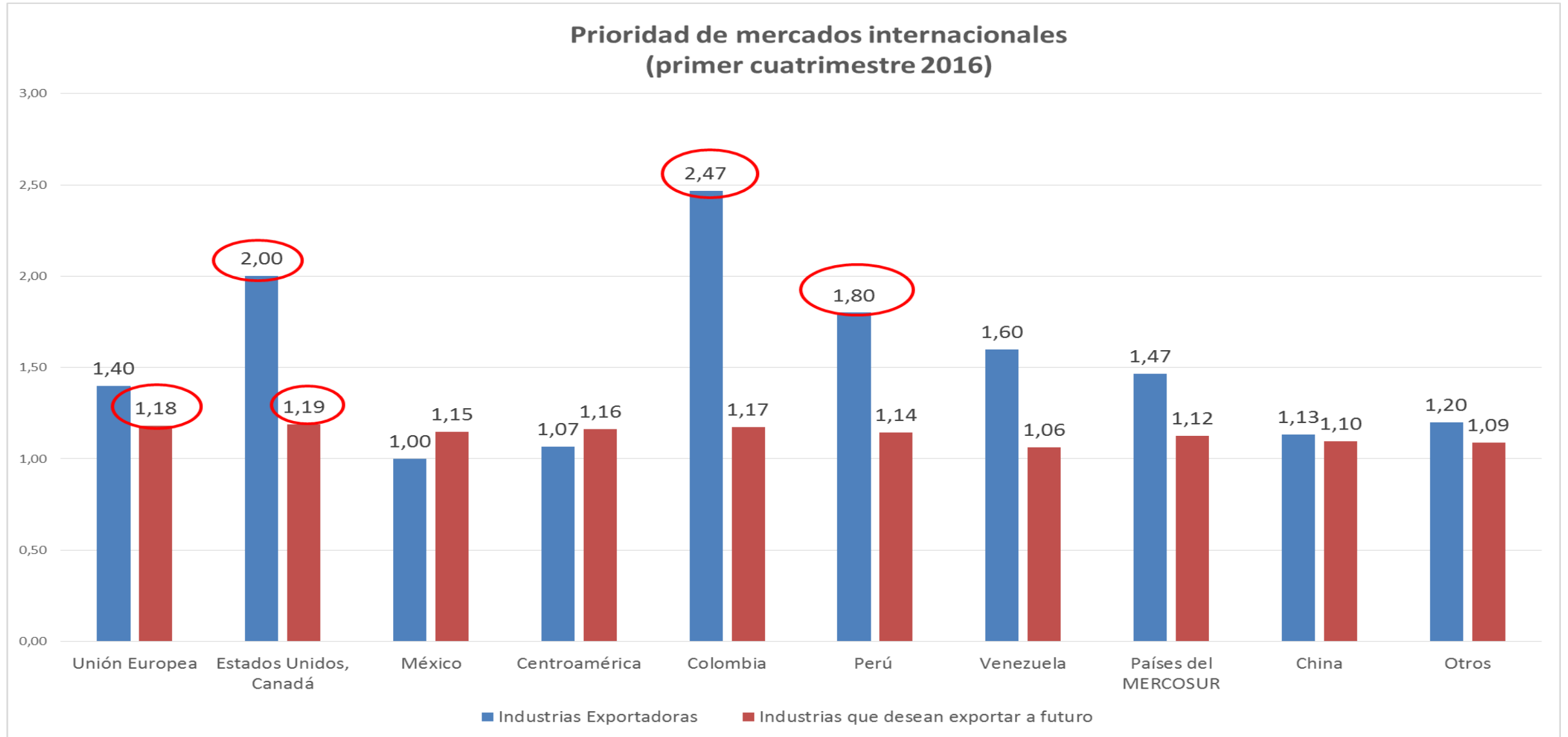

Fuente: Investigación de campo

Elaboración: Observatorio de la PyME de la Universidad Andina Simón Bolívar, Sede Ecuador

Grado de prioridad
4 = alta; 3= media; 2 = baja; 1 = ninguna

Contenido

- Metodología
- Perfil de la PyMI
- Desempeño del sector en el primer cuatrimestre de 2016
- Entorno de las pequeñas y medianas industrias durante el primer cuatrimestre de 2016
- Situación de las empresas para la exportación en el primer cuatrimestre de 2016
- Situación de las empresas frente a la Responsabilidad Social Empresarial - RSE- en el primer cuatrimestre de 2016

Situación de las empresas frente a la Responsabilidad Social Empresarial en el primer cuatrimestre de 2016

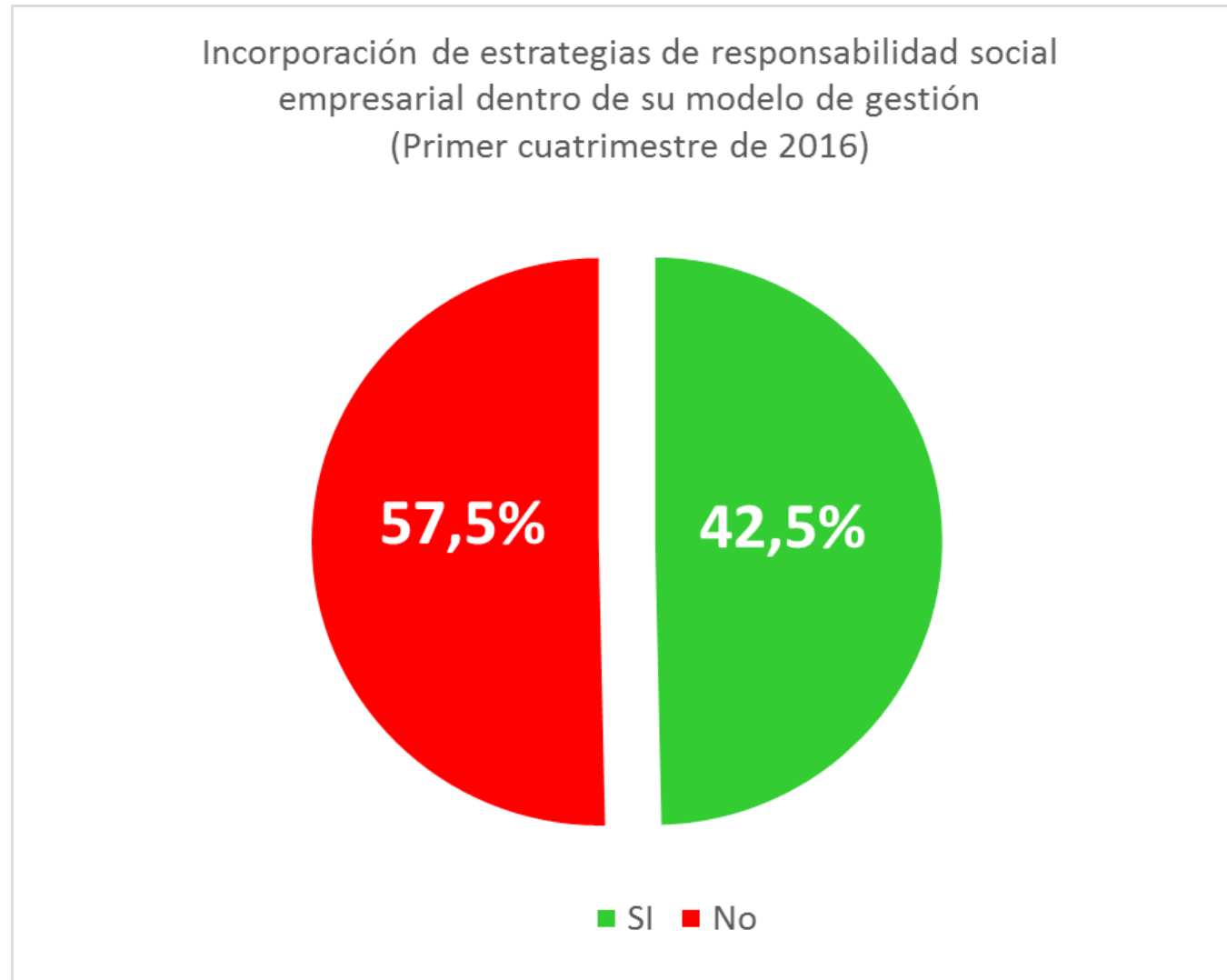

Fuente: Investigación de campo

Elaboración: Observatorio de la PyME de la Universidad Andina Simón Bolívar, Sede Ecuador

Situación de las empresas frente a la Responsabilidad Social Empresarial en el primer cuatrimestre de 2016

Realización de informes sobre -RSE- (Primer cuatrimestre 2016)

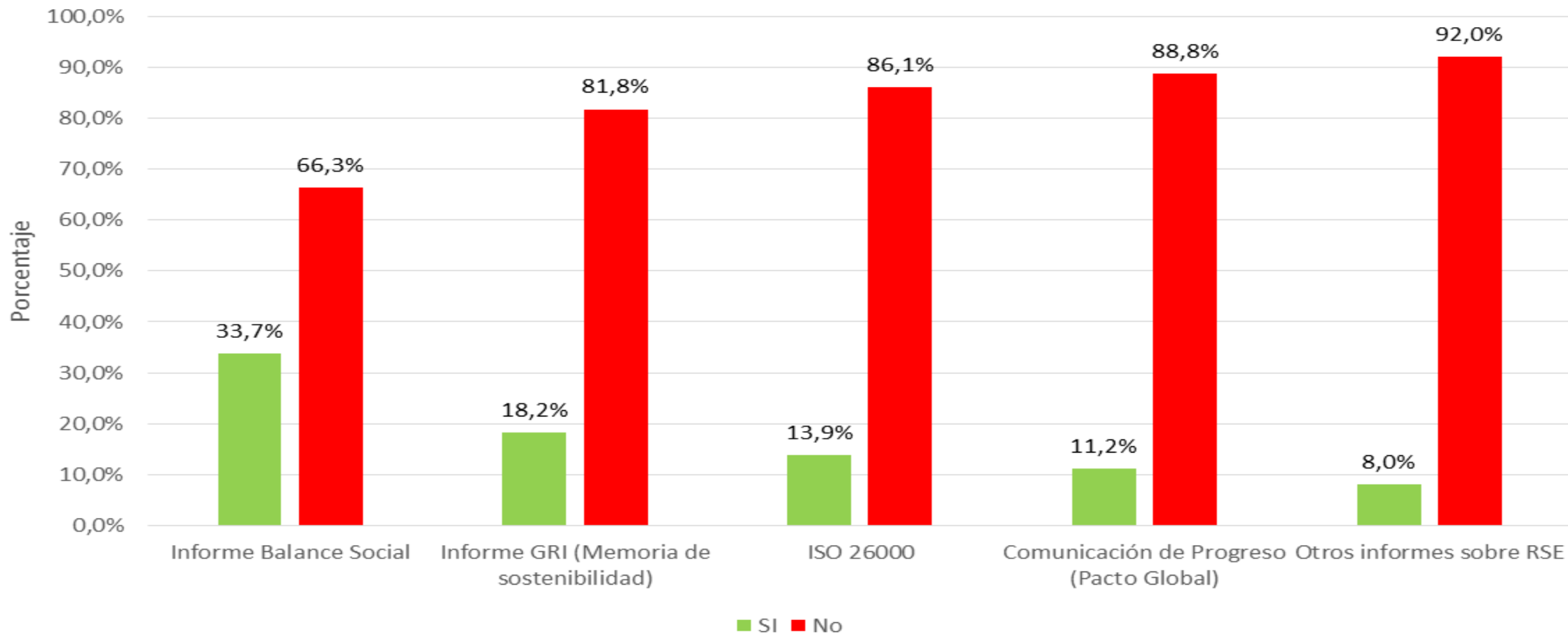

Fuente: Investigación de campo

Elaboración: Observatorio de la PyME de la Universidad Andina Simón Bolívar, Sede Ecuador

Situación de las empresas frente a la Responsabilidad Social Empresarial en el primer cuatrimestre de 2016

Acciones sobre responsabilidad social empresarial en el primer cuatrimestre de 2016

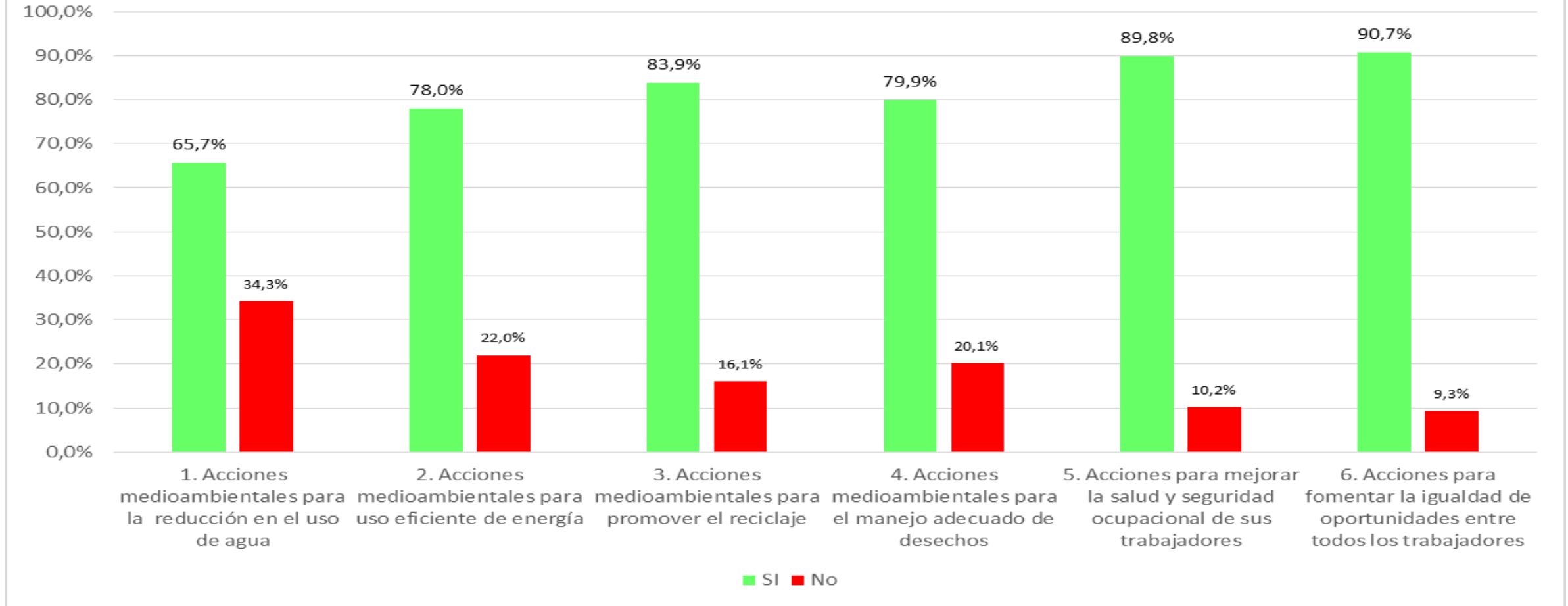

Fuente: Investigación de campo

Elaboración: Observatorio de la PyME de la Universidad Andina Simón Bolívar, Sede Ecuador

Coordinación del estudio

Wilson Araque J.; Director del Área Académica de Gestión y del Observatorio de la PyME

Elaboración del informe que resume los resultados obtenidos en el cuatrimestre objeto de análisis

Andrés Arguello S.; Investigador del Observatorio de la PyME

Colaboración técnica

- Universidad Politécnica Salesiana, Sede Cuenca
 - Universidad Técnica de Ambato