



RESULTADOS DE LA ENCUESTA CUATRIMESTRAL DE COYUNTURA DE LA PYME

**TERCER CUATRIMESTRE DE 2013
(SEPTIEMBRE-DICIEMBRE)**

Contenido

- ***Metodología***
- ***Perfil*** de la PyMI
- ***Desempeño del sector*** en el tercer cuatrimestre de 2013
- ***Entorno*** de las pequeñas y medianas industrias durante el tercer cuatrimestre de 2013
- Situación de las empresas para la ***exportación*** en el tercer cuatrimestre de 2013

Metodología

Esta investigación se realizó tomando como referencia a las empresas afiliadas a la *Cámara de la Pequeña y Mediana Empresa de Pichincha -CAPEIPI-*, *Cámara de la Pequeña Industria de Tungurahua -CAPIT-* y *Cámara de la Pequeña Industria del Azuay -CAPIA-*. Los sectores productivos estudiados fueron los siguientes:

- Alimentos y Bebidas
- Construcción
- Cuero y Calzado
- Gráfico
- Maderero
- Metalmecánico y Eléctrico
- Productos Químicos y Plásticos
- Textiles
- Tecnologías de Información y Comunicación –TIC-
- Otros*

* El sector otros incluye a empresas afiliadas, a las Cámaras antes mencionadas, dedicadas a realizar actividades diferentes a los 9 sectores industriales identificados de forma específica.

Se trabajó con una **muestra de 518 empresas**, lo que determina un coeficiente de confiabilidad del 95% y un error máximo probable del 5% del total de empresas afiliadas a las Cámaras antes mencionadas.

Las personas entrevistadas fueron, en su mayoría, gerentes, propietarios y/o directores de las pequeñas y medianas empresas encuestadas. La recolección de información se realizó en los meses de febrero y marzo de 2014.

Contenido

- Metodología
- **Perfil de la PyMI**
- Desempeño del sector en el tercer cuatrimestre de 2013
- Entorno de las pequeñas y medianas industrias durante el tercer cuatrimestre de 2013
- Situación de las empresas para la exportación en el tercer cuatrimestre de 2013

Perfil de la PyMI

Figura Jurídica

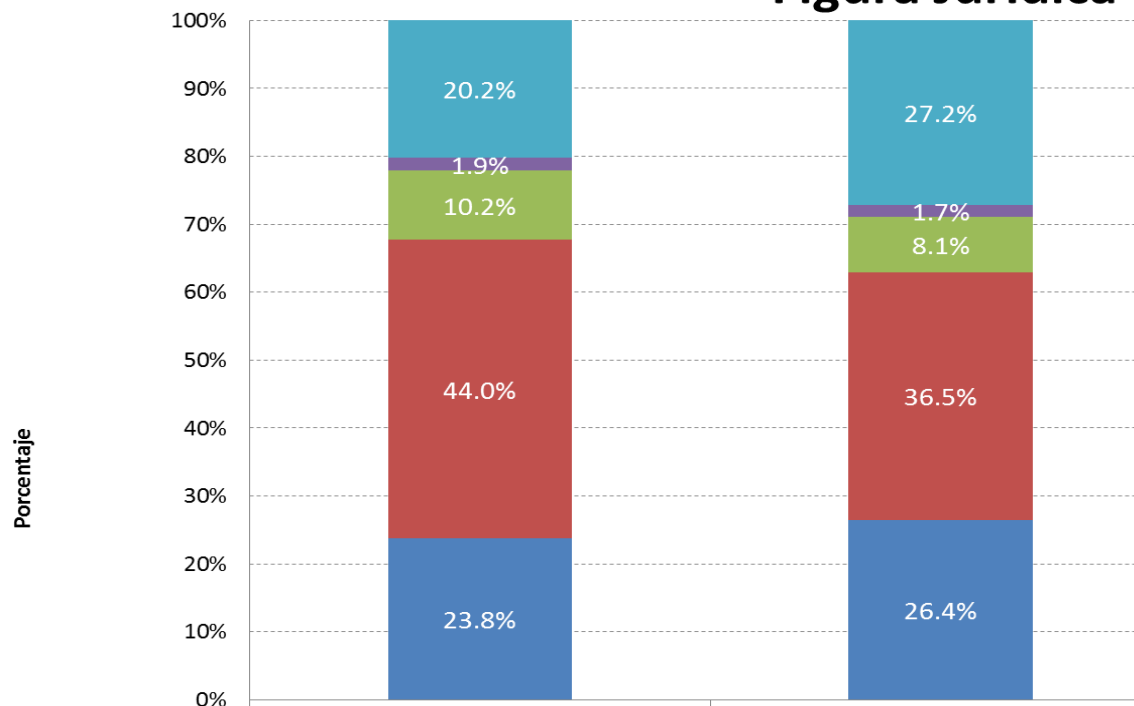

	III cuatrimestre 2012	III cuatrimestre 2013	Variación comparativa (puntos porcentuales)
■ Otro %	20.2%	27.2%	7.0
■ De Hecho %	1.9%	1.7%	-0.1
■ Artesanal %	10.2%	8.1%	-2.1
■ Compañía Limitada %	44.0%	36.5%	-7.5
■ Sociedad Anónima %	23.8%	26.4%	2.7

Fuente: Investigación de campo

Elaboración: Observatorio de la PyME de la Universidad Andina Simón Bolívar, Sede Ecuador

Perfil de la PyMI

Número de trabajadores permanentes y ocasionales

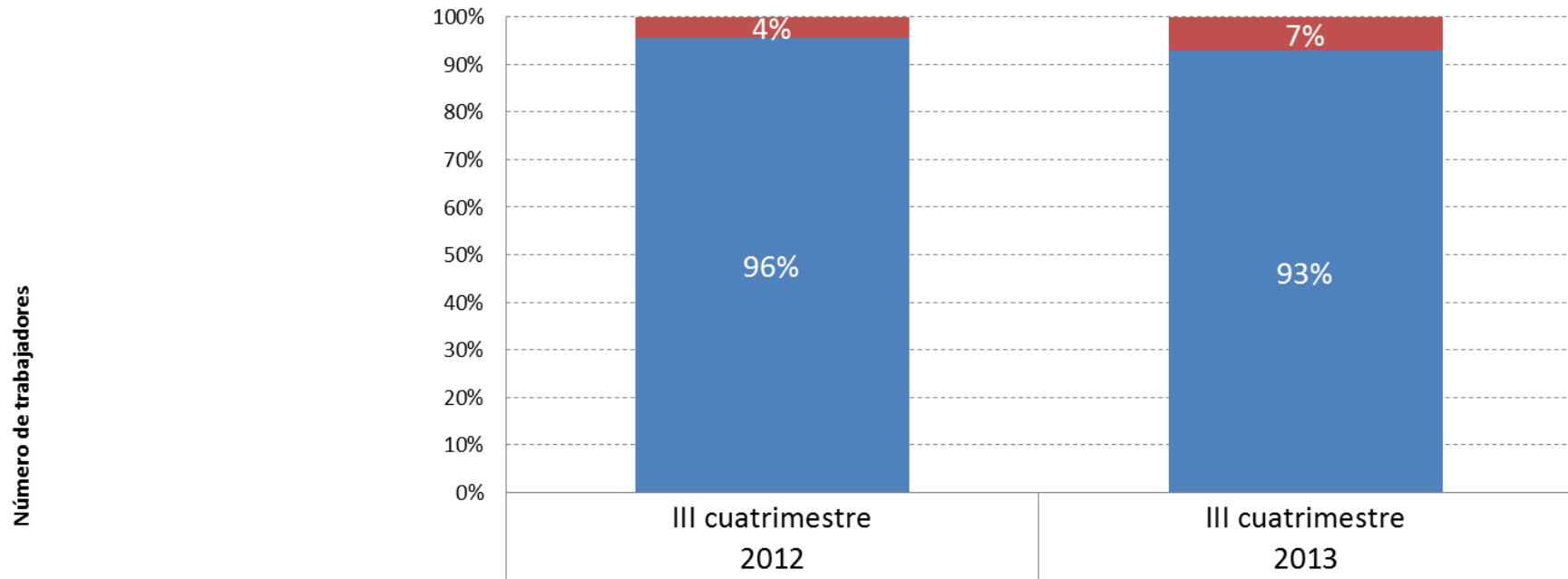

Número de trabajadores ocasionales
 Número de trabajadores permanentes

	III cuatrimestre 2012	III cuatrimestre 2013
Número de trabajadores ocasionales	1.5	2.1
Número de trabajadores permanentes	32.0	27.4
Total de número de trabajadores	33.5	29.5

Fuente: Investigación de campo

Elaboración: Observatorio de la PyME de la Universidad Andina Simón Bolívar, Sede Ecuador

Perfil de la PyMI

Número de horas diarias de operación

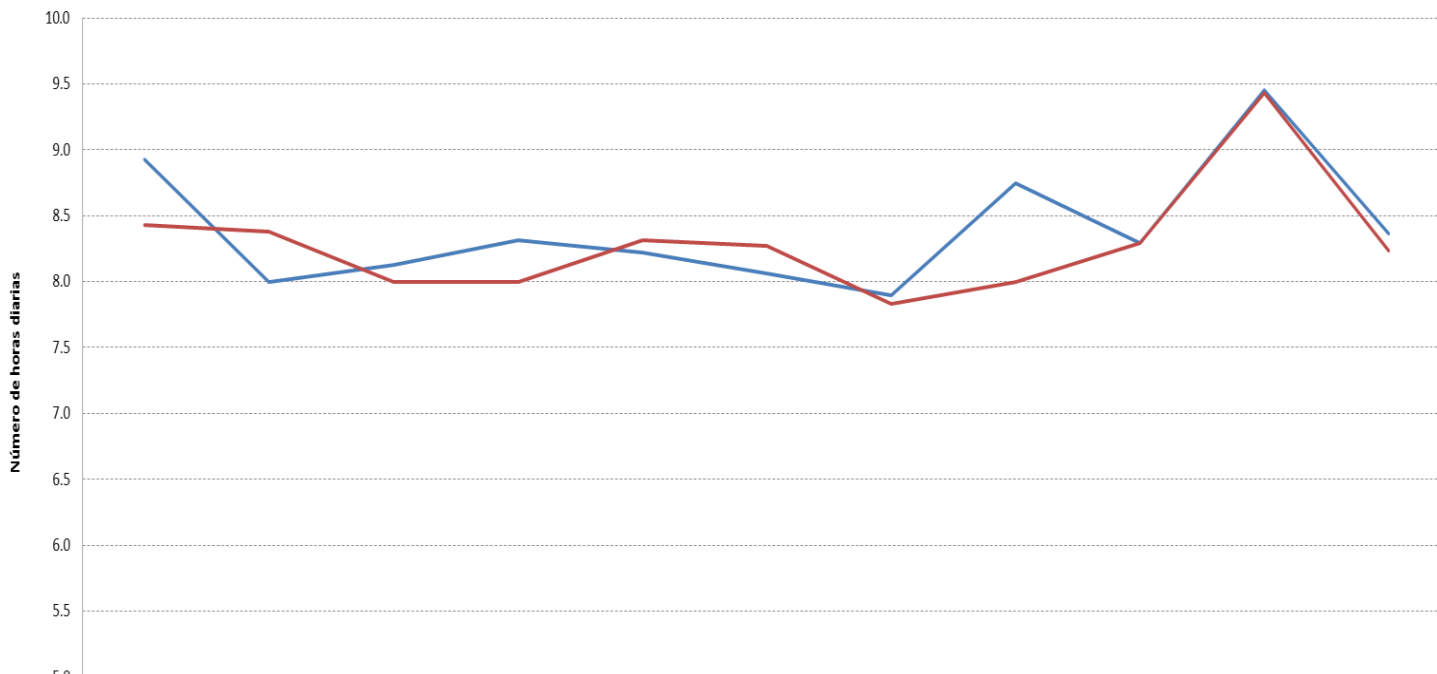

	ALIMENTOS	CONSTRUCCIÓN	CUERO Y CALZADO	GRÁFICO	MADERERO	METALMECÁNICO Y ELÉCTRICO	OTROS	QUIMICO	TEXTIL	TIC	TOTAL
— Número de horas diarias de operación III cuatrimestre 2012	8.9	8.0	8.1	8.3	8.2	8.1	7.9	8.7	8.3	9.5	8.4
— Número de horas diarias de operación III cuatrimestre 2013	8.4	8.4	8.0	8.0	8.3	8.3	7.8	8.0	8.3	9.4	8.2

Fuente: Investigación de campo

Elaboración: Observatorio de la PyME de la Universidad Andina Simón Bolívar, Sede Ecuador

Perfil de la PyMI

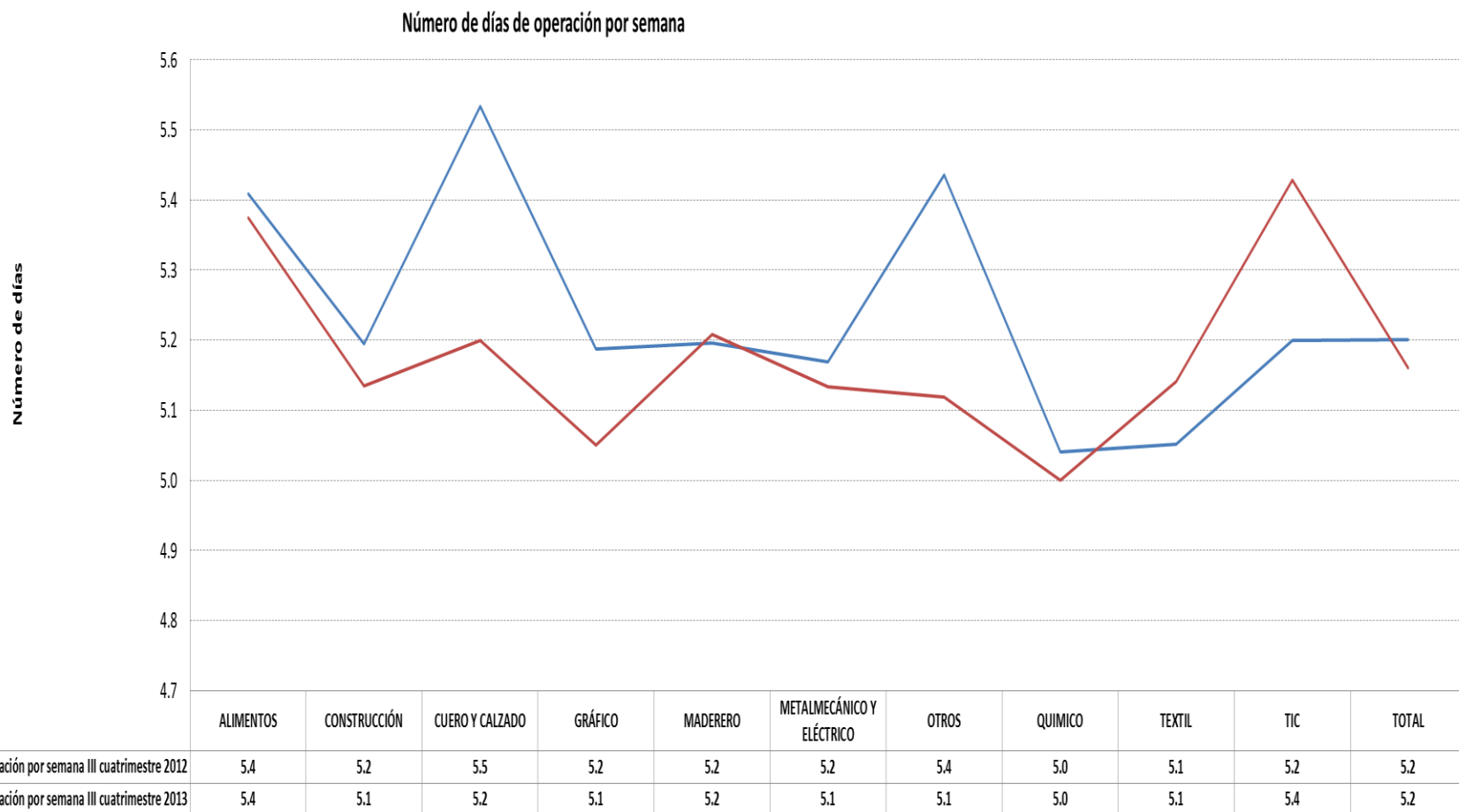

Fuente: Investigación de campo

Elaboración: Observatorio de la PyME de la Universidad Andina Simón Bolívar, Sede Ecuador

Perfil de la PyMI

El mercado que cubre está localizado en el ámbito

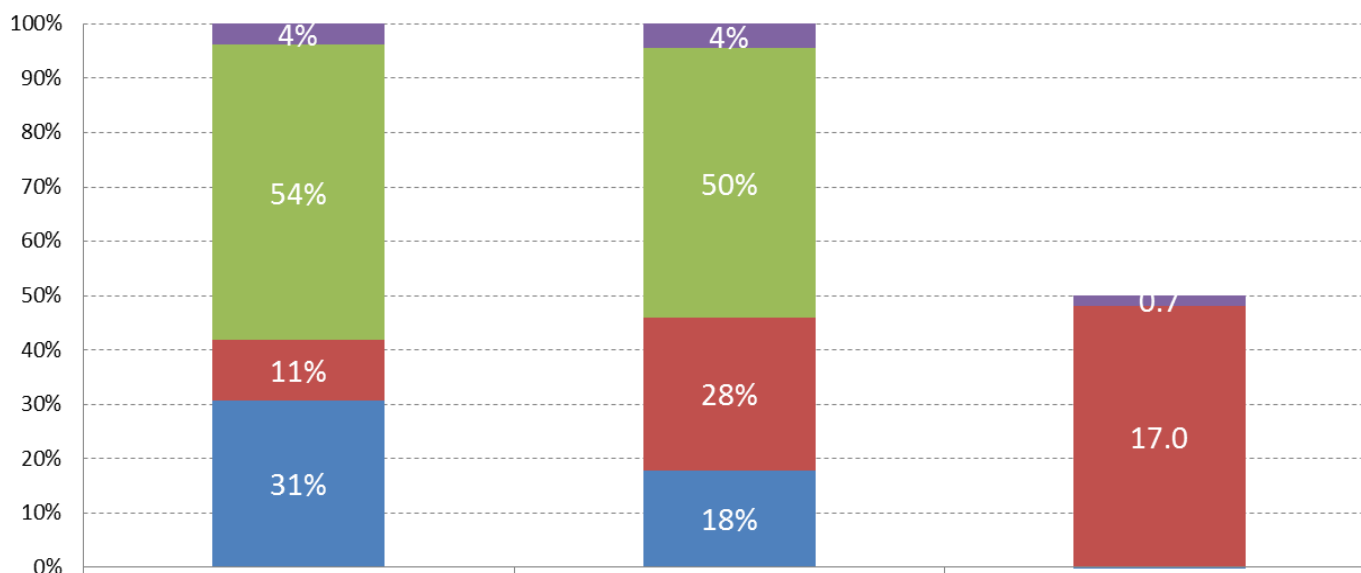

	III cuatrimestre 2012	III cuatrimestre 2013	Variación comparativa (puntos porcentuales)
Internacional - exportación %	4%	4%	0.7
Nacional %	54%	50%	-4.8
Provincial %	11%	28%	17.0
Local %	31%	18%	-12.9

Fuente: Investigación de campo

Elaboración: Observatorio de la PyME de la Universidad Andina Simón Bolívar, Sede Ecuador

Perfil de la PyMI

Sus proveedores están localizados en el ámbito

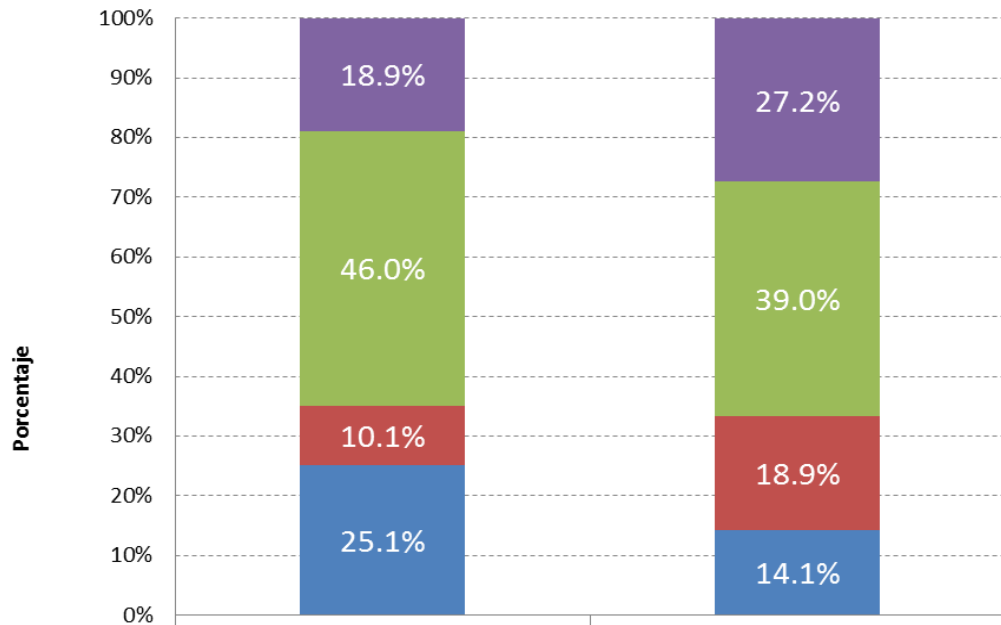

III cuatrimestre 2012

III cuatrimestre 2013

Variación comparativa
(puntos porcentuales)

■ Internacional - importación %

18.9%

27.2%

8.3

■ Nacional %

46.0%

39.0%

-7.0

■ Provincial %

10.1%

18.9%

8.9

■ Local %

25.1%

14.1%

-11.0

Fuente: Investigación de campo

Elaboración: Observatorio de la PyME de la Universidad Andina Simón Bolívar, Sede Ecuador

Contenido

- Metodología
- Perfil de la PyMI
- **Desempeño del sector en el tercer cuatrimestre de 2013**
- Entorno de las pequeñas y medianas industrias durante el tercer cuatrimestre de 2013
- Situación de las empresas para la exportación en el tercer cuatrimestre de 2013

Producción:

Desempeño del sector en el tercer cuatrimestre de 2013

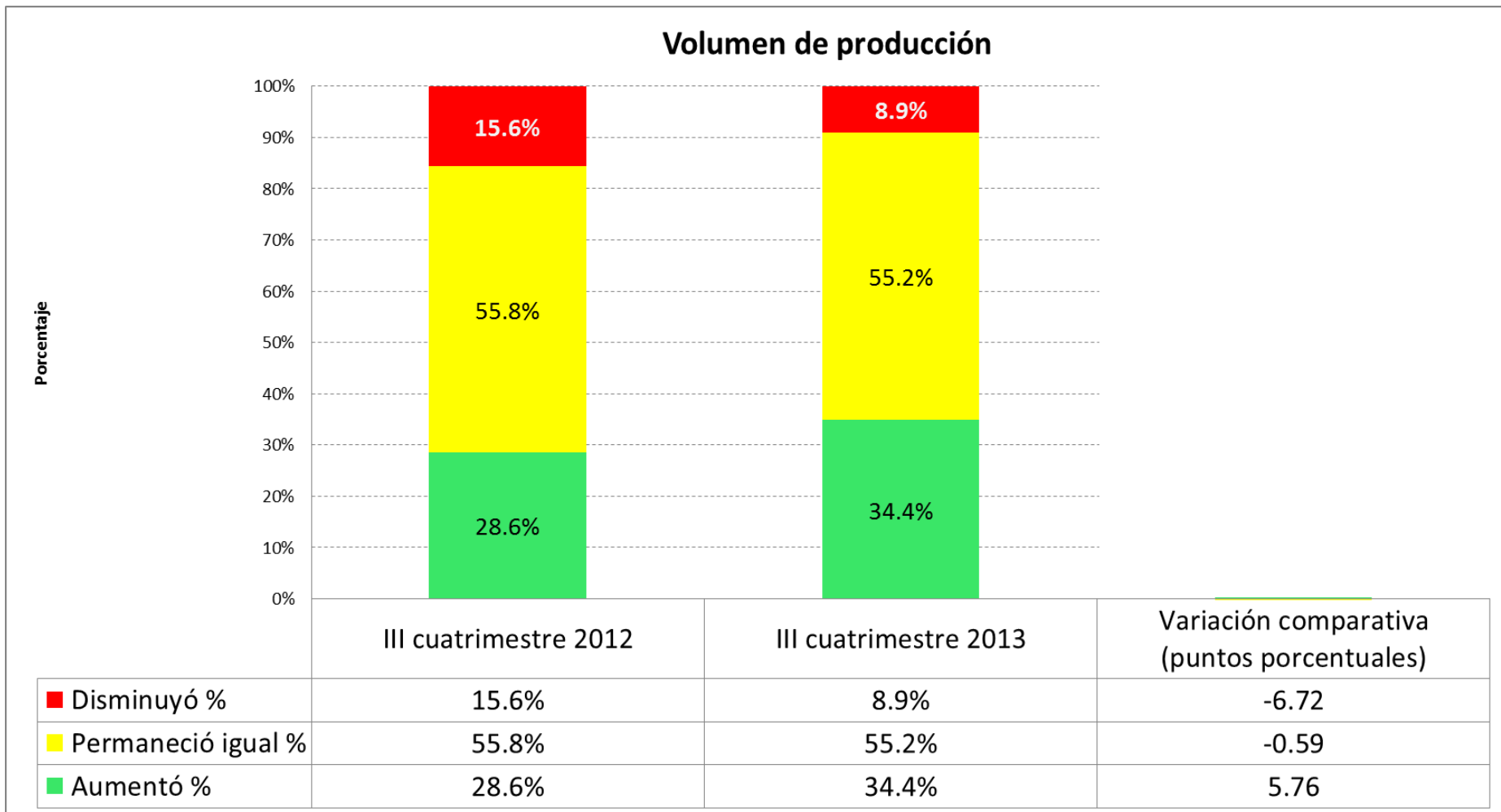

Fuente: Investigación de campo

Elaboración: Observatorio de la PyME de la Universidad Andina Simón Bolívar, Sede Ecuador

Desempeño del sector en el tercer cuatrimestre de 2013

Valor de los costos de producción

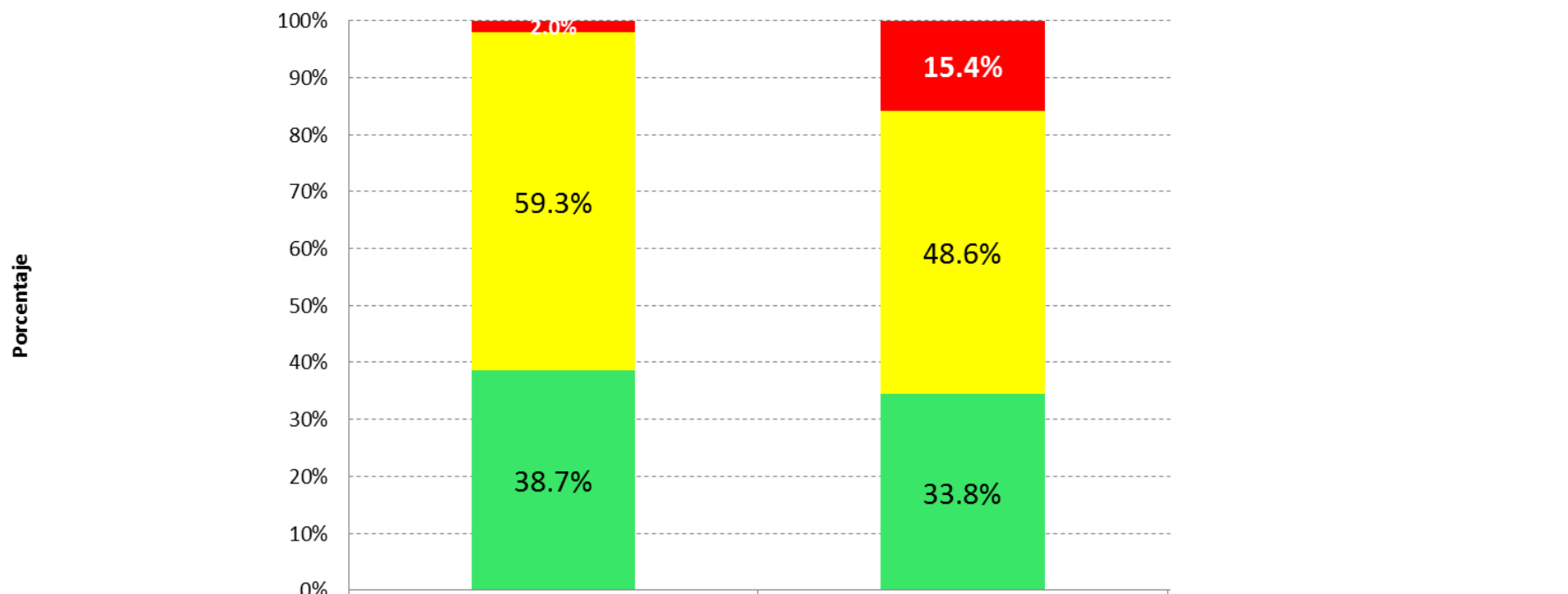

	III cuatrimestre 2012	III cuatrimestre 2013	Variación comparativa (puntos porcentuales)
■ Disminuyó %	2.0%	15.4%	13.4
■ Permaneció igual %	59.3%	48.6%	-10.7
■ Aumentó %	38.7%	33.8%	-4.9

Fuente: Investigación de campo

Elaboración: Observatorio de la PyME de la Universidad Andina Simón Bolívar, Sede Ecuador

Desempeño del sector en el tercer cuatrimestre de 2013

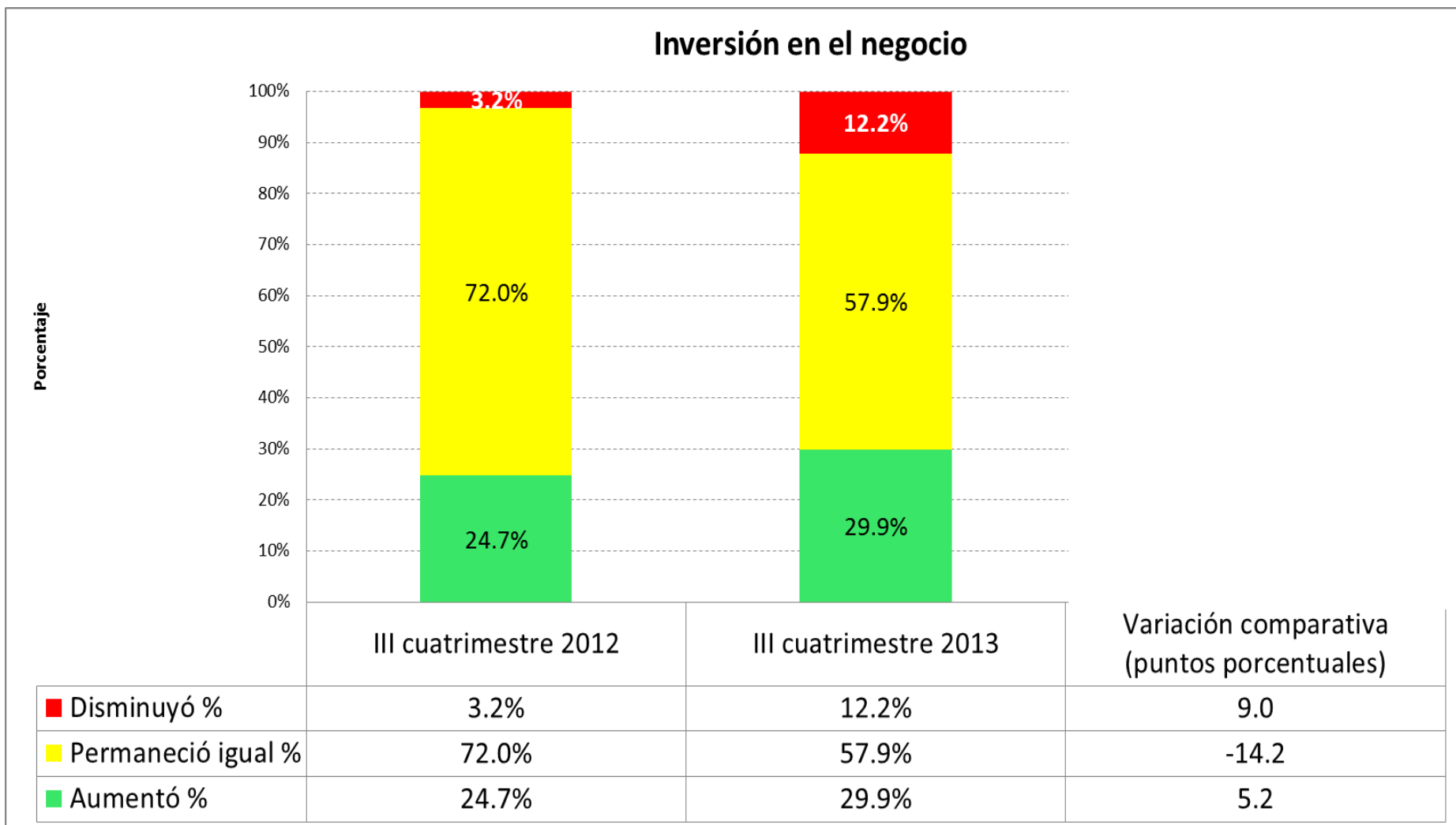

Fuente: Investigación de campo

Elaboración: Observatorio de la PyME de la Universidad Andina Simón Bolívar, Sede Ecuador

Desempeño del sector en el tercer cuatrimestre de 2013

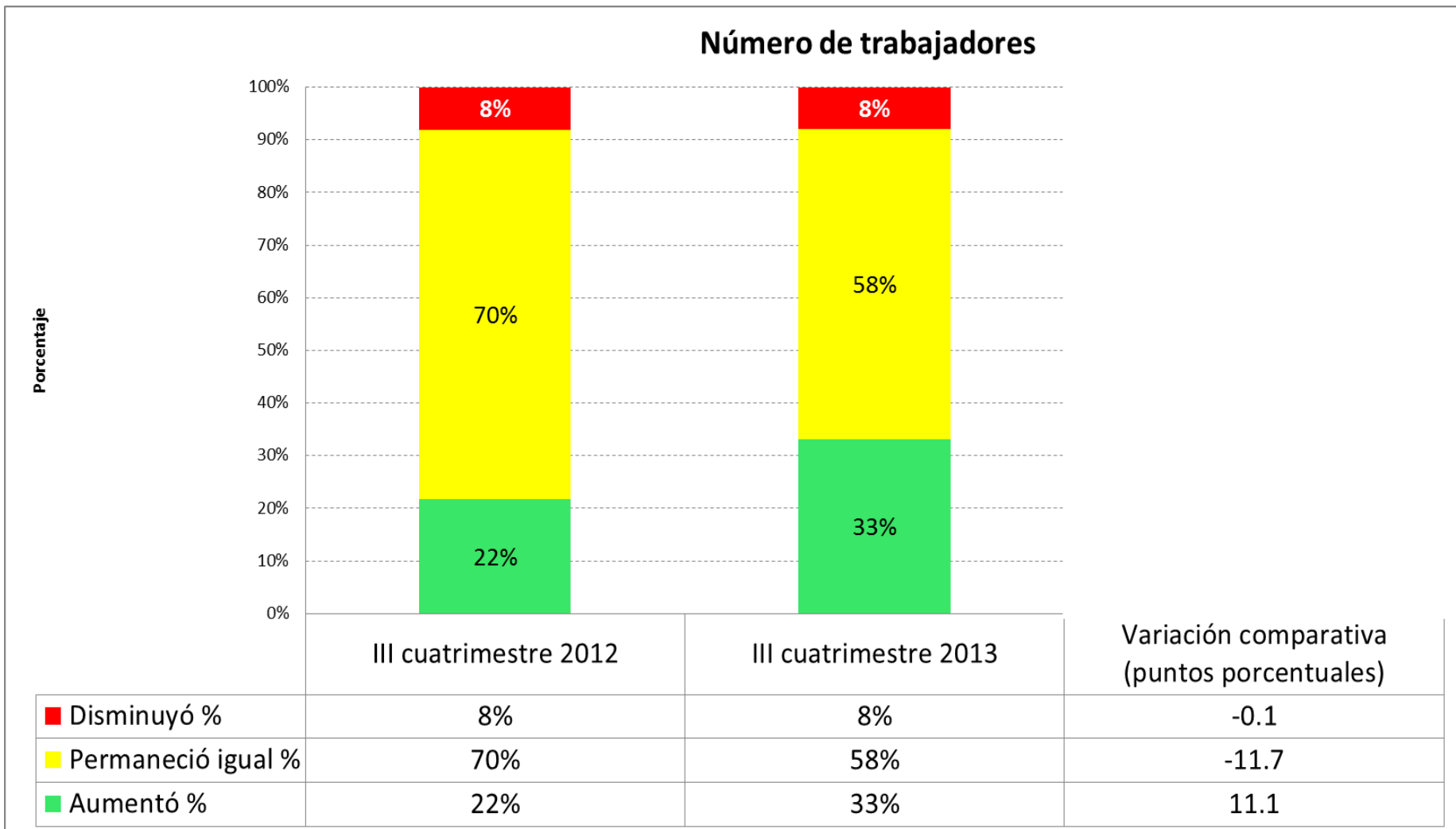

Fuente: Investigación de campo

Elaboración: Observatorio de la PyME de la Universidad Andina Simón Bolívar, Sede Ecuador

Desempeño del sector en el tercer cuatrimestre de 2013

Precio de las materias primas compradas

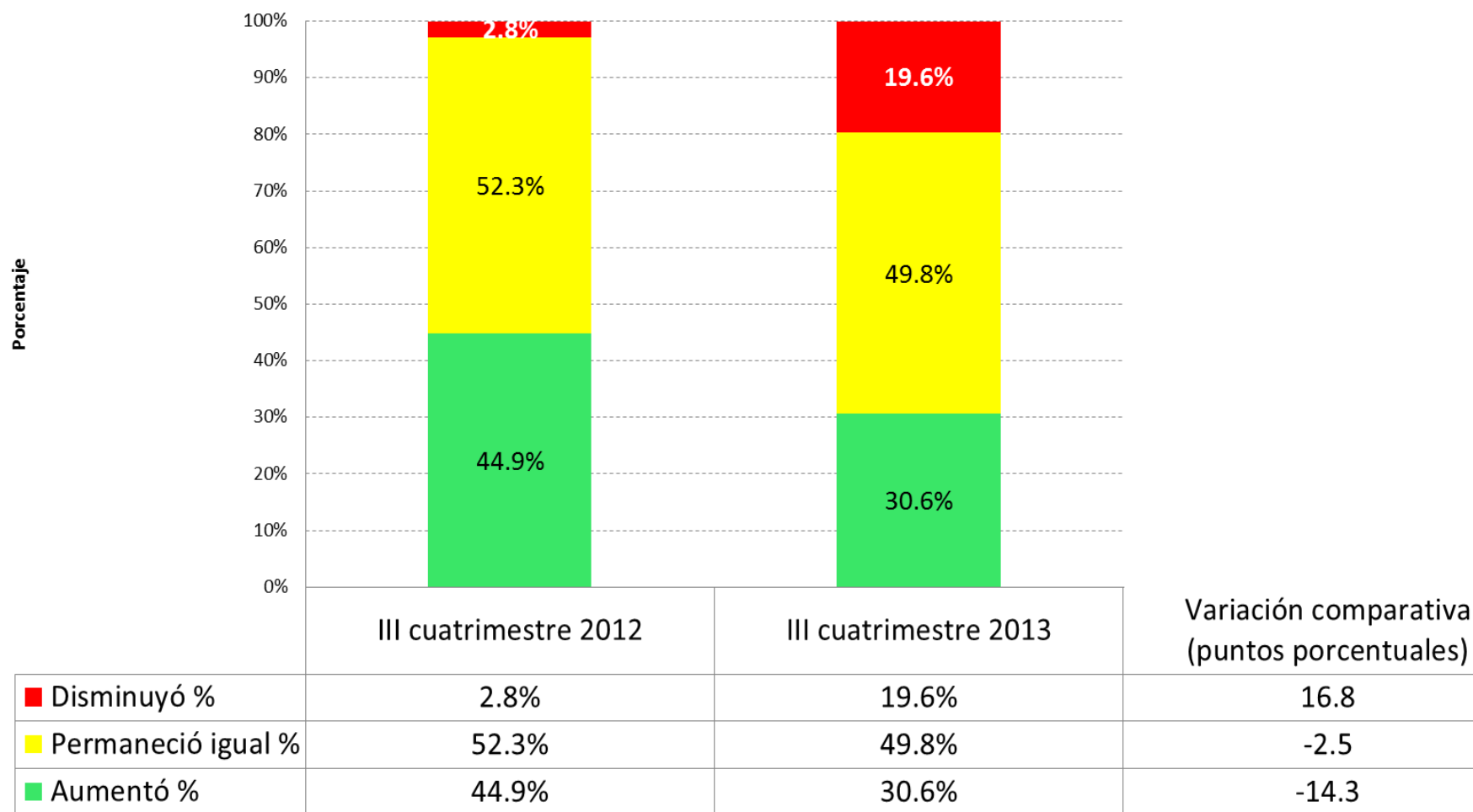

Fuente: Investigación de campo

Elaboración: Observatorio de la PyME de la Universidad Andina Simón Bolívar, Sede Ecuador

Mejora Interna de la Empresa:

Desempeño del sector en el tercer cuatrimestre de 2013

Horas de capacitación ofrecida a sus trabajadores

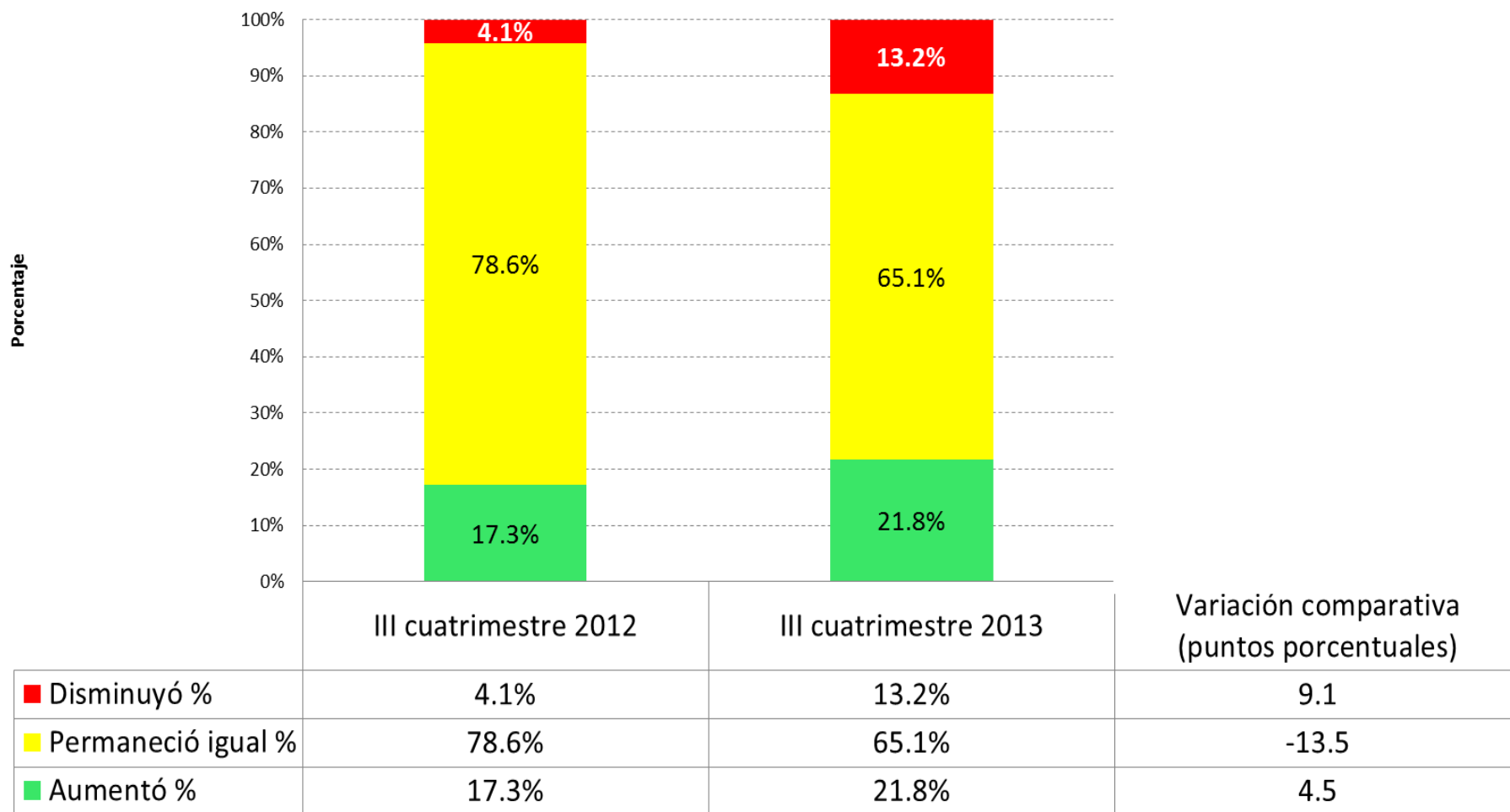

Fuente: Investigación de campo

Elaboración: Observatorio de la PyME de la Universidad Andina Simón Bolívar , Sede Ecuador

Desempeño del sector en el tercer cuatrimestre de 2013

Incorporación de tecnologías de información y comunicación

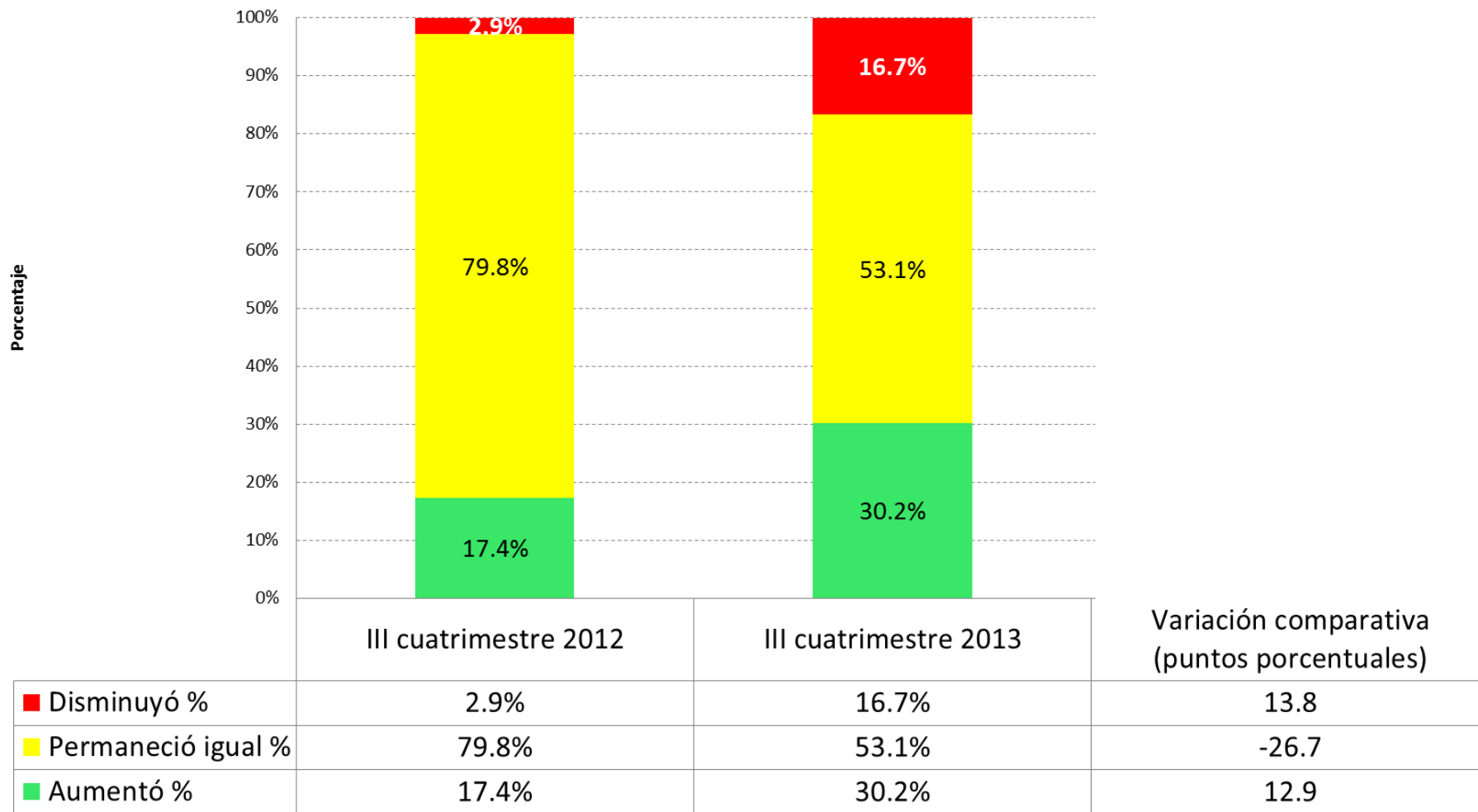

Fuente: Investigación de campo

Elaboración: Observatorio de la PyME de la Universidad Andina Simón Bolívar , Sede Ecuador

Desempeño del sector en el tercer cuatrimestre de 2013

Uso de servicios de asesoría externa por parte de su empresa

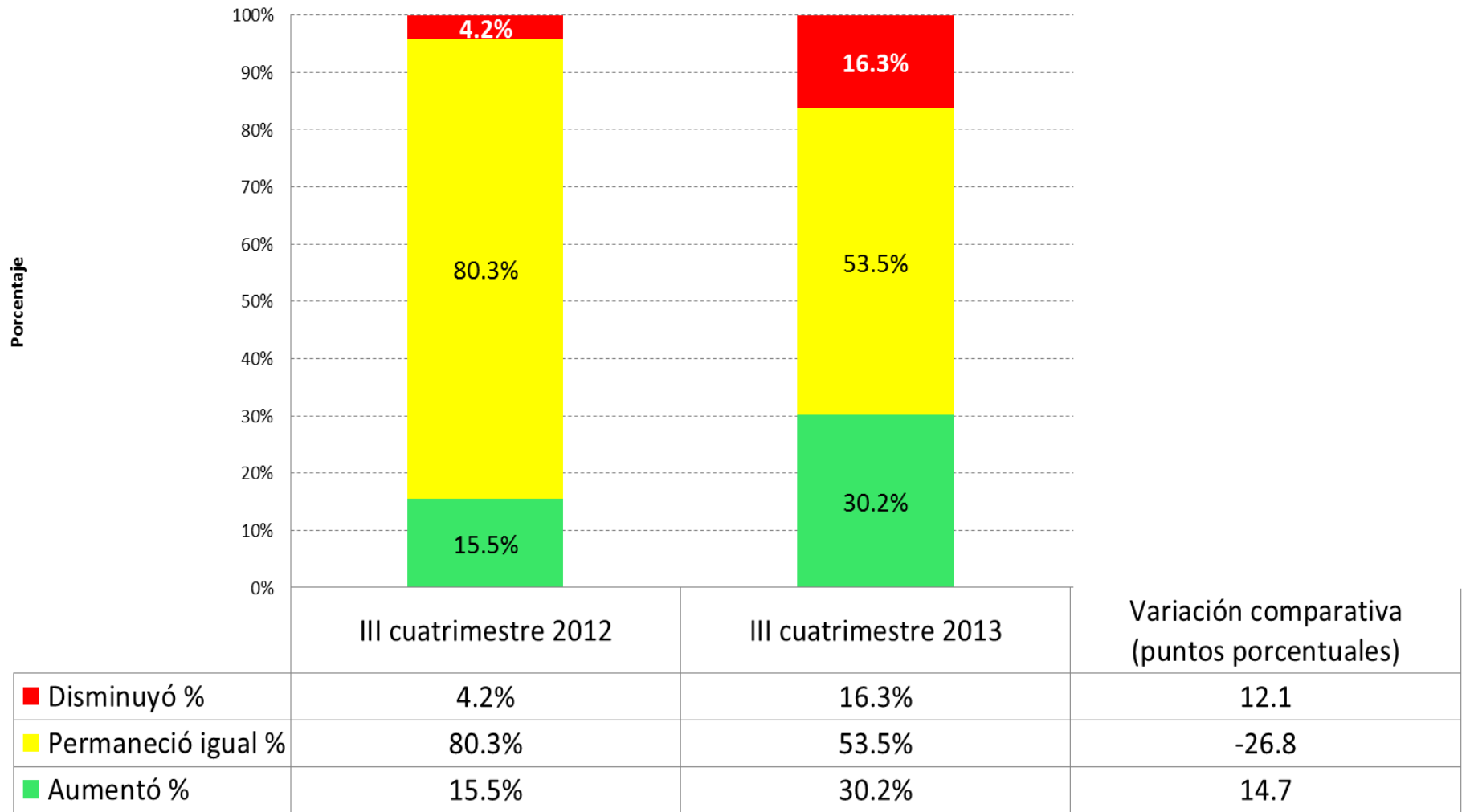

Fuente: Investigación de campo

Elaboración: Observatorio de la PyME de la Universidad Andina Simón Bolívar , Sede Ecuador

Ventas:

Desempeño del sector en el tercer cuatrimestre de 2013

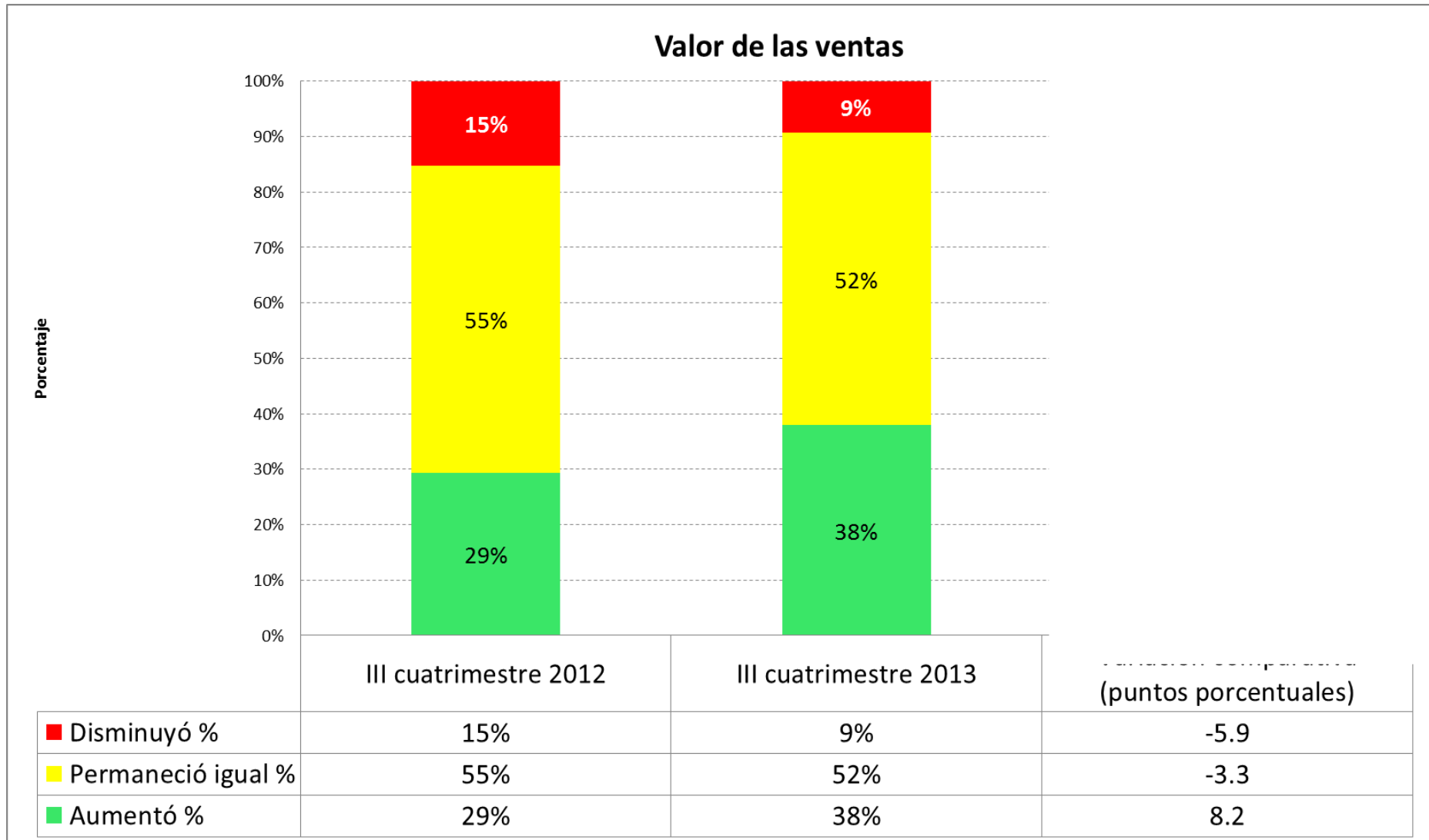

Fuente: Investigación de campo

Elaboración: Observatorio de la PyME de la Universidad Andina Simón Bolívar , Sede Ecuador

Desempeño del sector en el tercer cuatrimestre de 2013

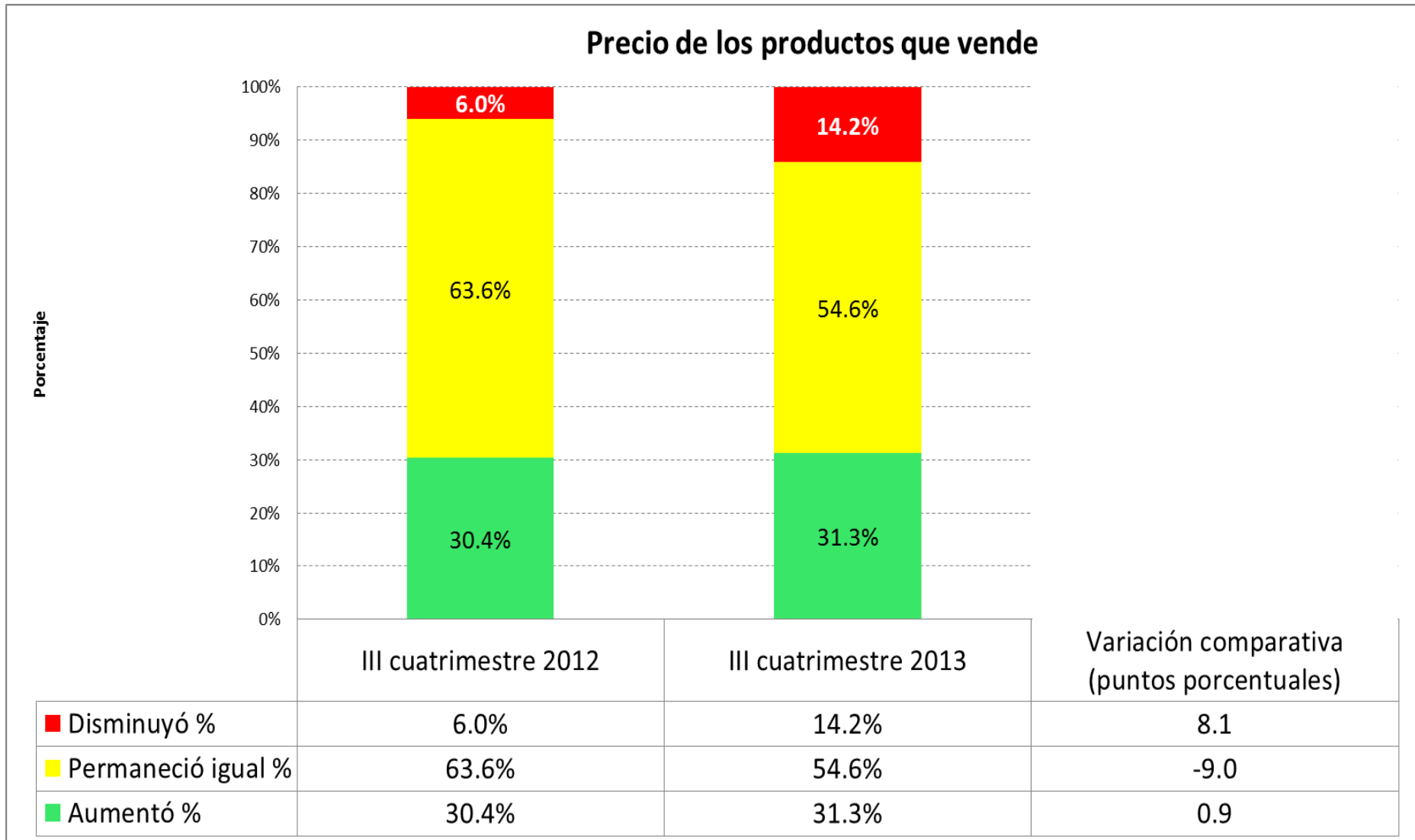

Fuente: Investigación de campo

Elaboración: Observatorio de la PyME de la Universidad Andina Simón Bolívar , Sede Ecuador

Desempeño del sector en el tercer cuatrimestre de 2013

Crédito otorgado a clientes

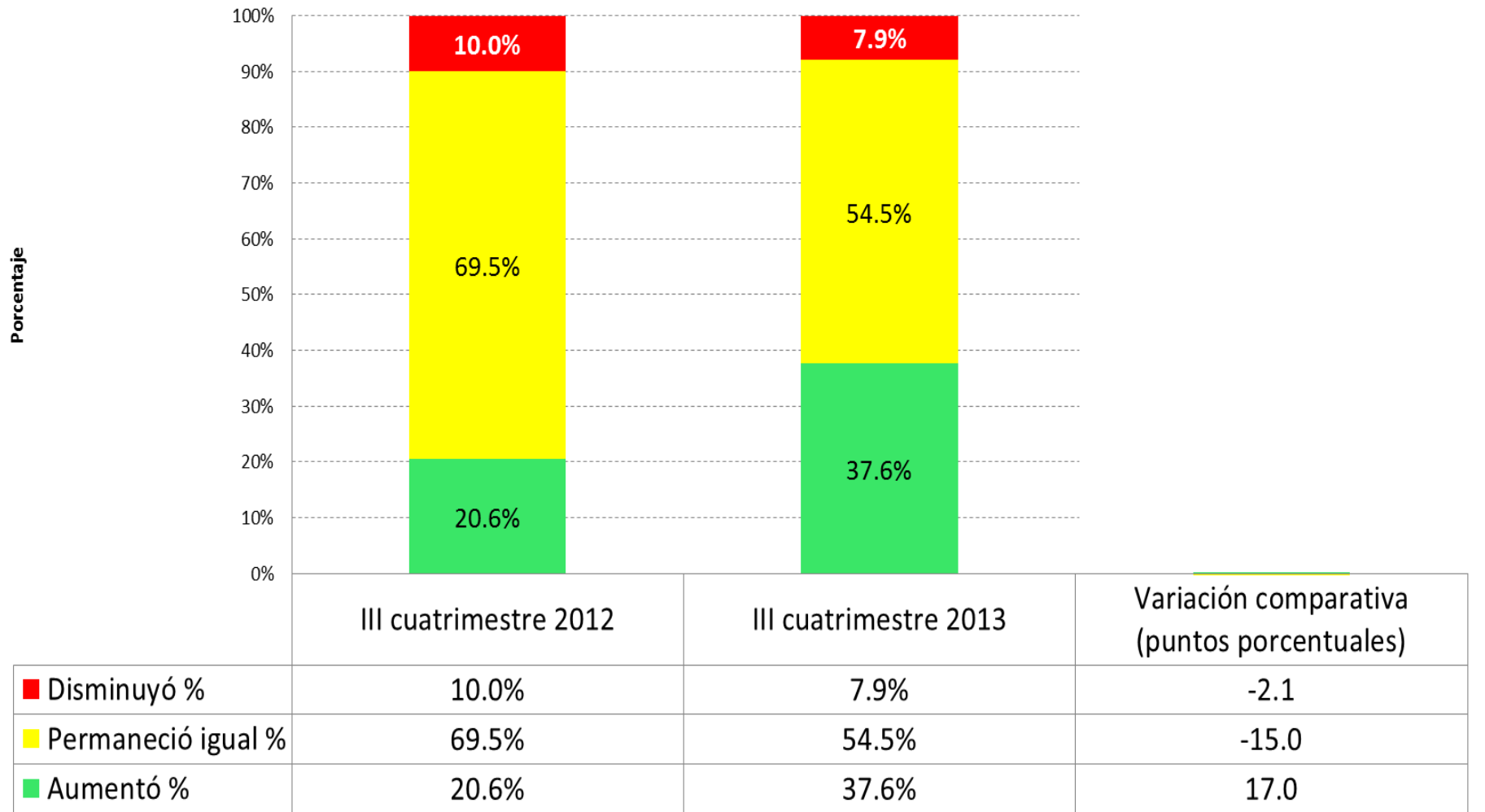

Fuente: Investigación de campo

Elaboración: Observatorio de la PyME de la Universidad Andina Simón Bolívar , Sede Ecuador

Desempeño del sector en el tercer cuatrimestre de 2013

Cartera de clientes morosos

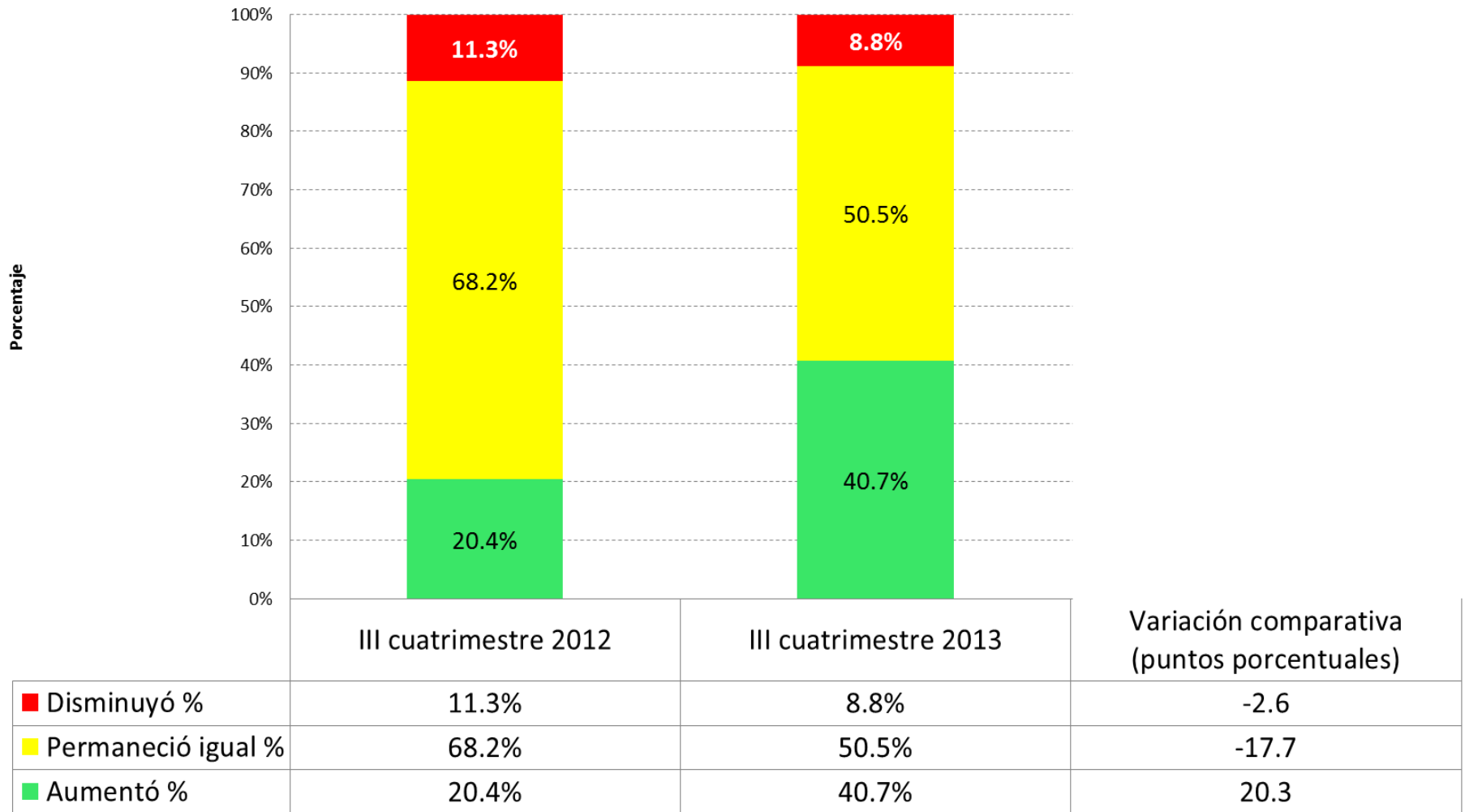

Fuente: Investigación de campo

Elaboración: Observatorio de la PyME de la Universidad Andina Simón Bolívar , Sede Ecuador

*Relación directa con
proveedores:*

Desempeño del sector en el tercer cuatrimestre de 2013

Número de proveedores de las materias primas

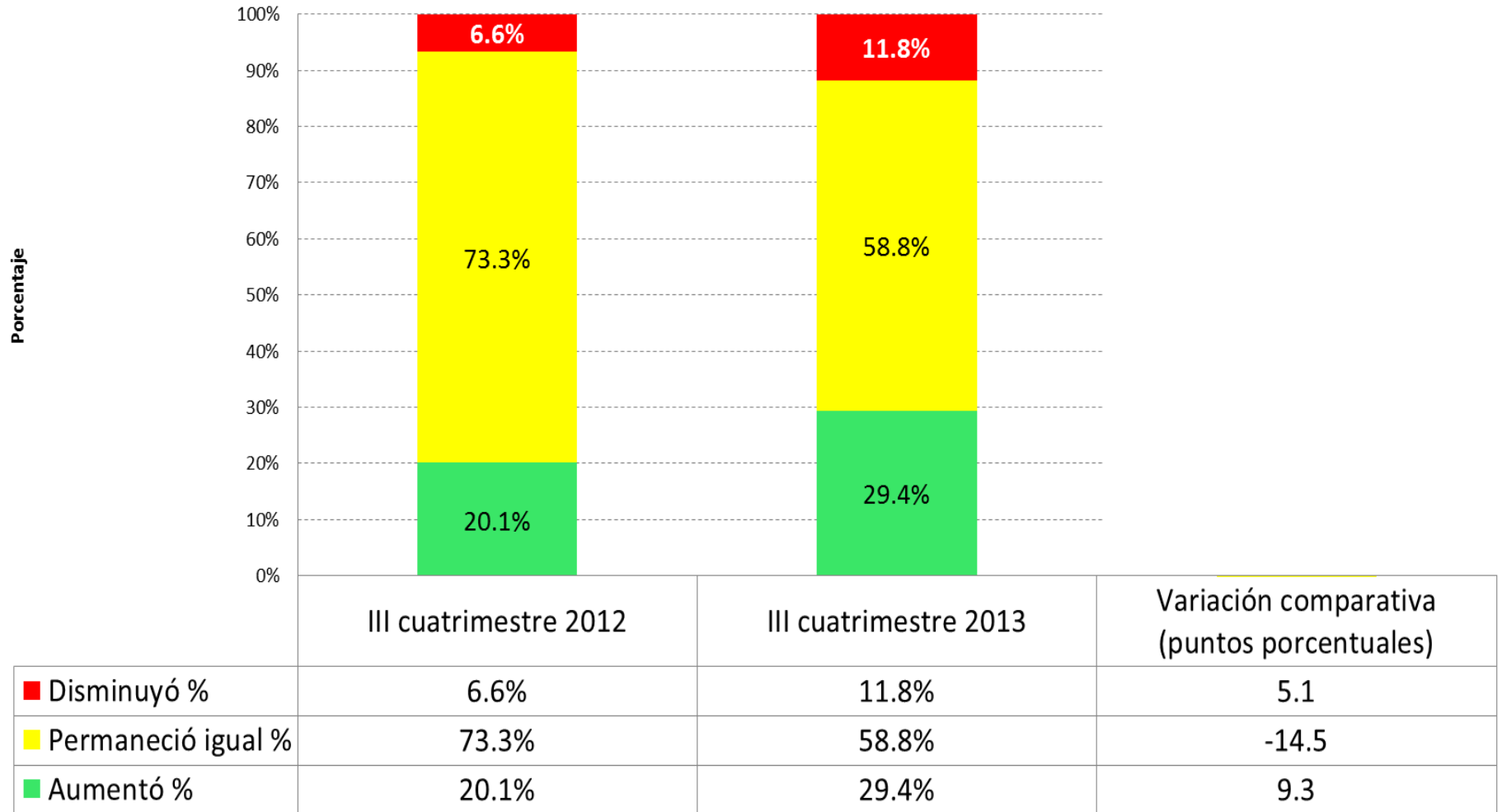

Fuente: Investigación de campo

Elaboración: Observatorio de la PyME de la Universidad Andina Simón Bolívar , Sede Ecuador

Desempeño del sector en el tercer cuatrimestre de 2013

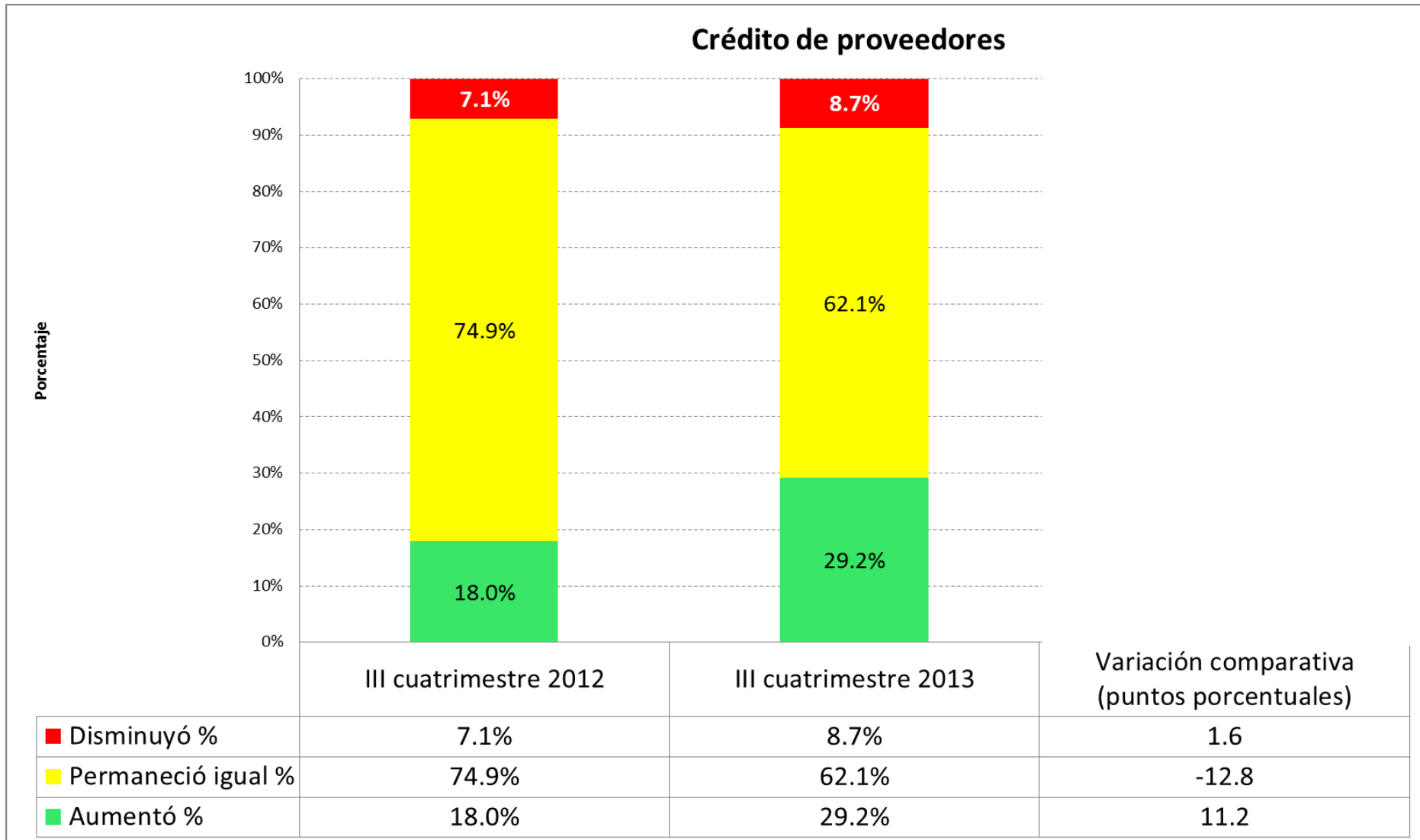

Fuente: Investigación de campo

Elaboración: Observatorio de la PyME de la Universidad Andina Simón Bolívar , Sede Ecuador

Desempeño del sector en el tercer cuatrimestre de 2013

Soporte de proveedores

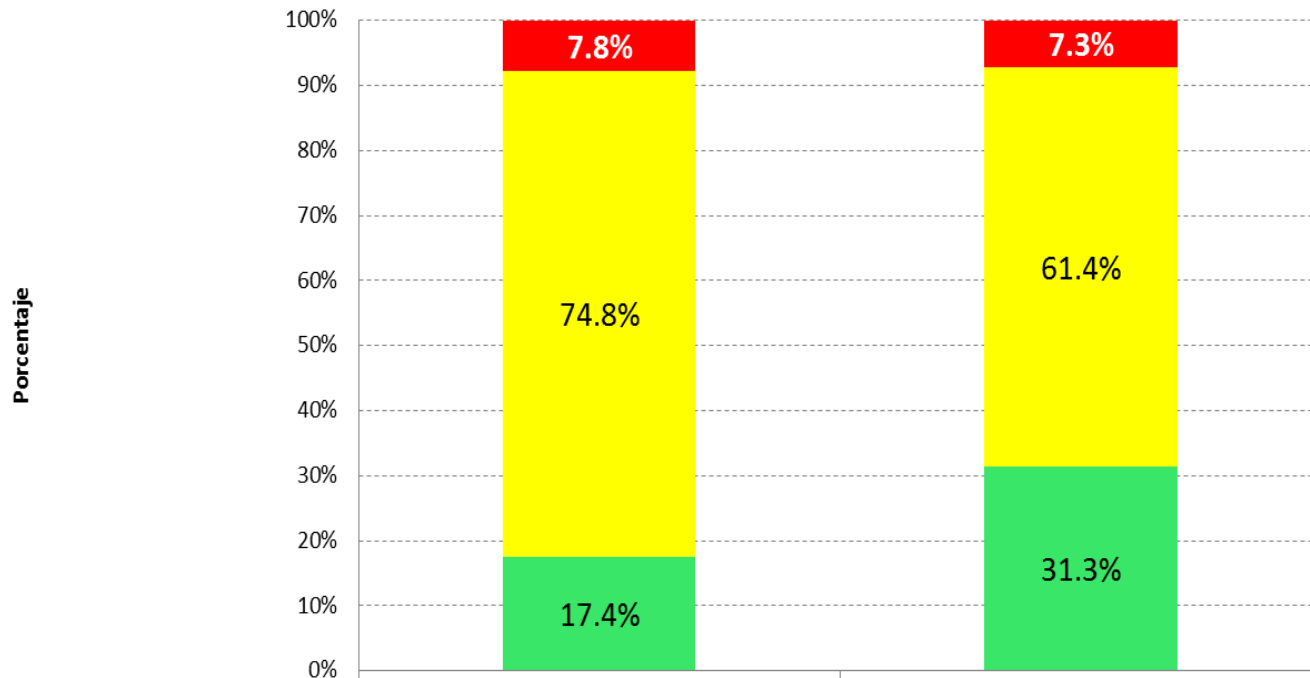

	III cuatrimestre 2012	III cuatrimestre 2013	Variación comparativa (puntos porcentuales)
■ Disminuyó %	7.8%	7.3%	-0.5
■ Permaneció igual %	74.8%	61.4%	-13.4
■ Aumentó %	17.4%	31.3%	13.9

Fuente: Investigación de campo

Elaboración: Observatorio de la PyME de la Universidad Andina Simón Bolívar , Sede Ecuador

Contenido

- Metodología
- Perfil de la PyMI
- Desempeño del sector en el tercer cuatrimestre de 2013
- **Entorno de las pequeñas y medianas industrias durante el tercer cuatrimestre de 2013**
- Situación de las empresas para la exportación en el tercer cuatrimestre de 2013

*Proveedores de materias primas, mano de obra, maquinaria y equipo e información:**

*Para el análisis de esta sección se consultó a las industrias en una escala de: muy bueno, bueno, regular, malo y muy malo; es así que para una mejor descripción de los datos obtenidos se han agrupado los resultados, sobre las percepciones que se describen a continuación:

- Percepción positiva: es el resultado de la sumatoria de los valores obtenidos entre la percepción buena y muy buena.
- Percepción negativa: es el resultado de la sumatoria de los valores obtenidos entre la percepción mala y muy mala.
- Percepción regular: es el resultado de lo obtenido dentro de esta misma categoría.

Entorno del sector PyMI en el tercer cuatrimestre de 2013

Facilidad de acceso a materias primas de calidad

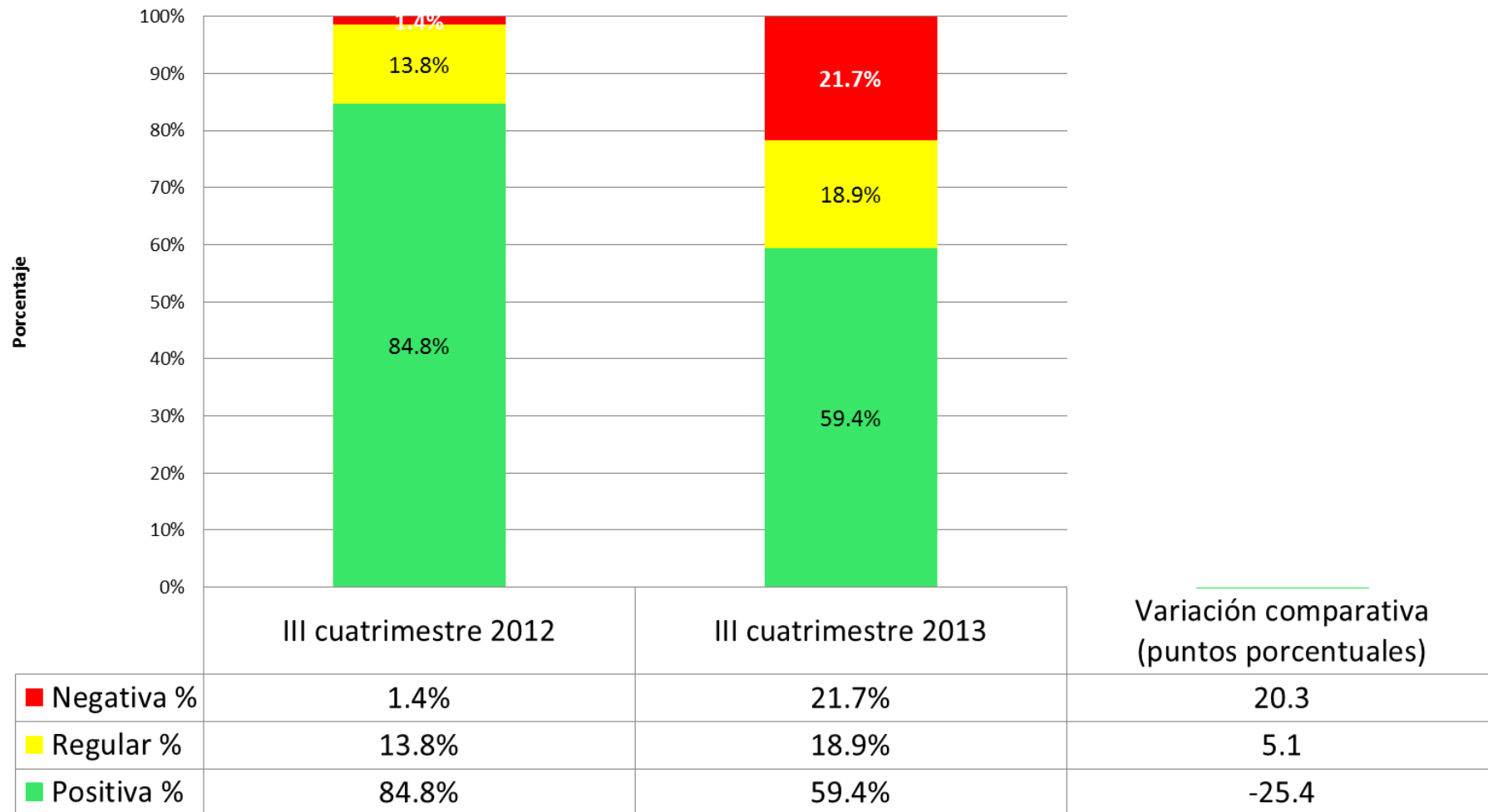

Fuente: Investigación de campo

Elaboración: Observatorio de la PyME de la Universidad Andina Simón Bolívar , Sede Ecuador

Entorno del sector PyMI en el tercer cuatrimestre de 2013

Facilidad de acceso a máquinas y equipos

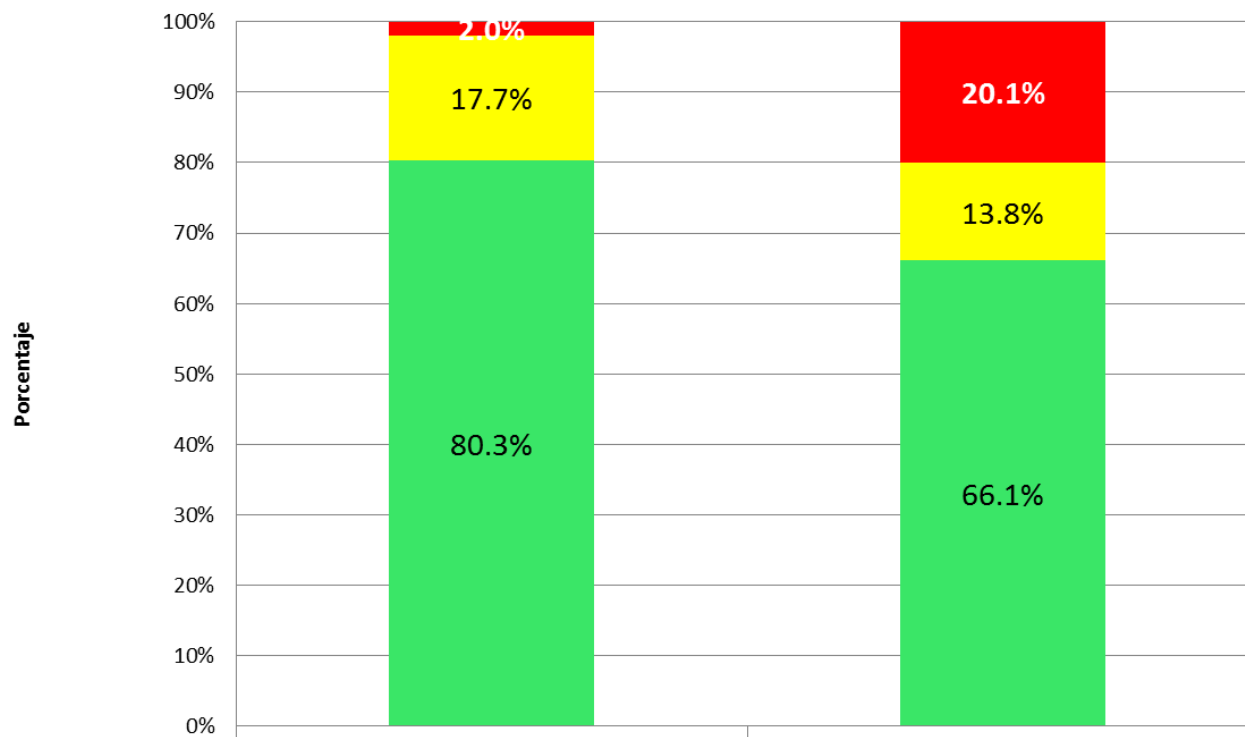

	III cuatrimestre 2012	III cuatrimestre 2013	Variación comparativa (puntos porcentuales)
■ Negativa %	2.0%	20.1%	18.1
■ Regular %	17.7%	13.8%	-3.8
■ Positiva %	80.3%	66.1%	-14.2

Fuente: Investigación de campo

Elaboración: Observatorio de la PyME de la Universidad Andina Simón Bolívar , Sede Ecuador

Entorno del sector PyMI en el tercer cuatrimestre de 2013

Facilidad de acceso a proveedores de capacitación y asistencia técnica en su sector

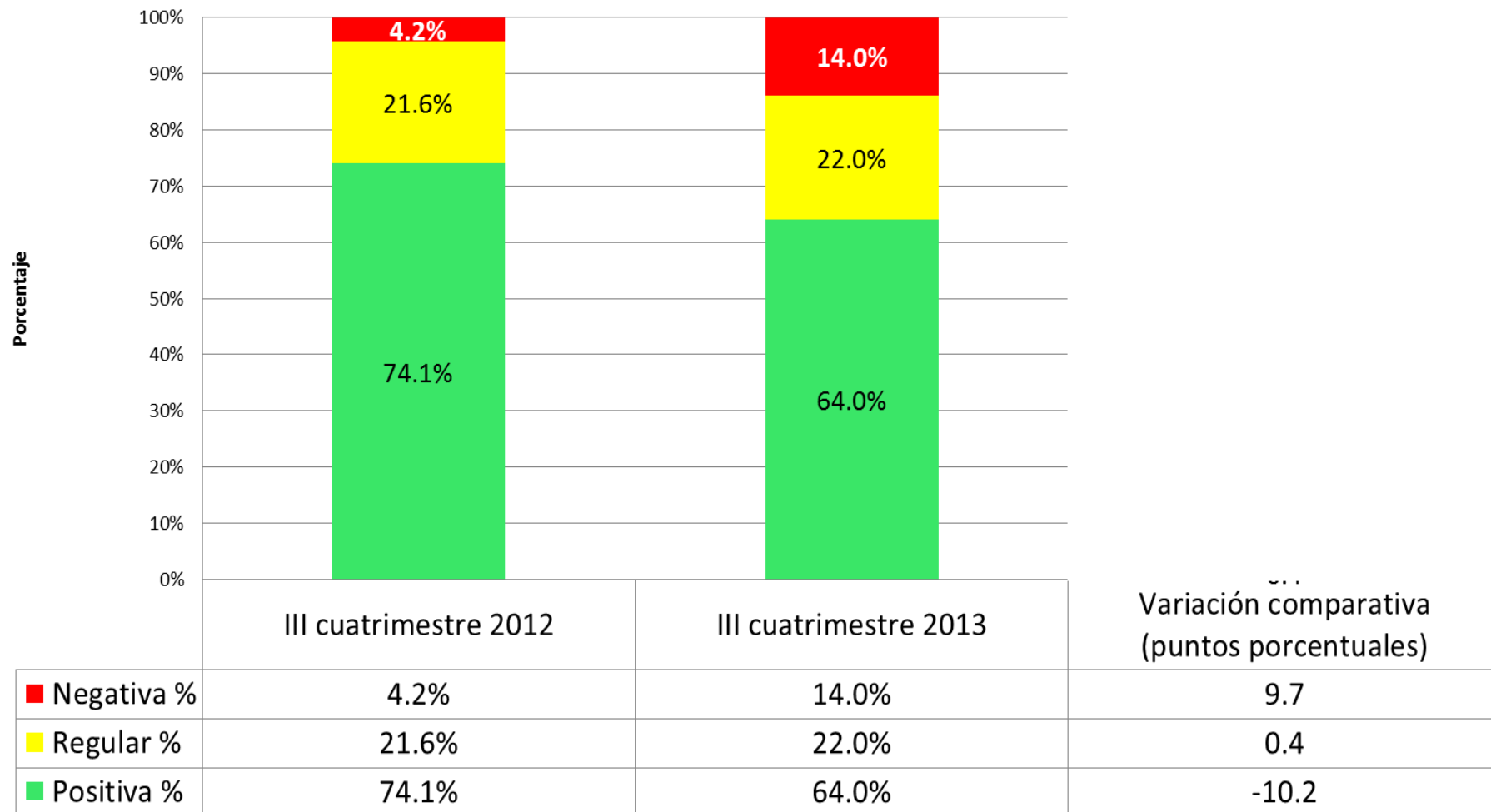

Fuente: Investigación de campo

Elaboración: Observatorio de la PyME de la Universidad Andina Simón Bolívar , Sede Ecuador

Entorno del sector PyMI en el tercer cuatrimestre de 2013

Facilidad de acceso a servicios de internet

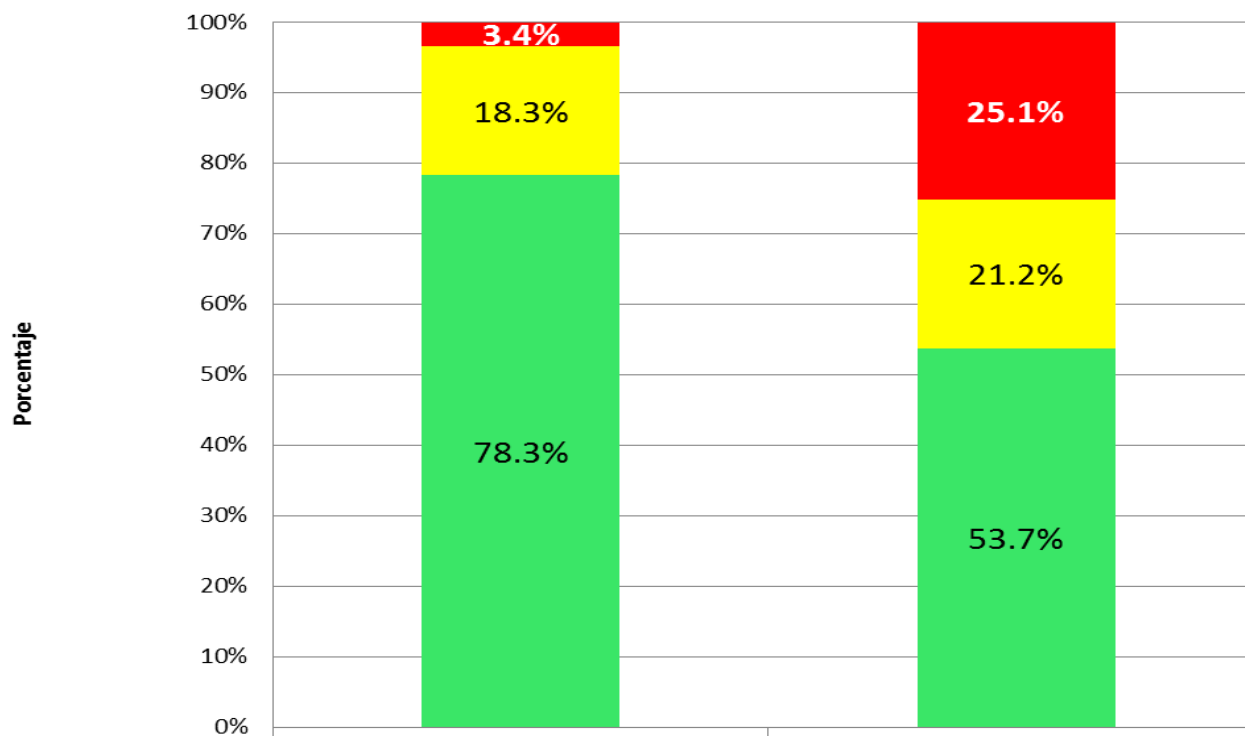

	III cuatrimestre 2012	III cuatrimestre 2013	Variación comparativa (puntos porcentuales)
■ Negativa %	3.4%	25.1%	21.7
■ Regular %	18.3%	21.2%	2.9
■ Positiva %	78.3%	53.7%	-24.6

Fuente: Investigación de campo

Elaboración: Observatorio de la PyME de la Universidad Andina Simón Bolívar , Sede Ecuador

Entorno del sector PyMI en el tercer cuatrimestre de 2013

Facilidad de acceso a información tecnológica (productos, máquinas y procesos)

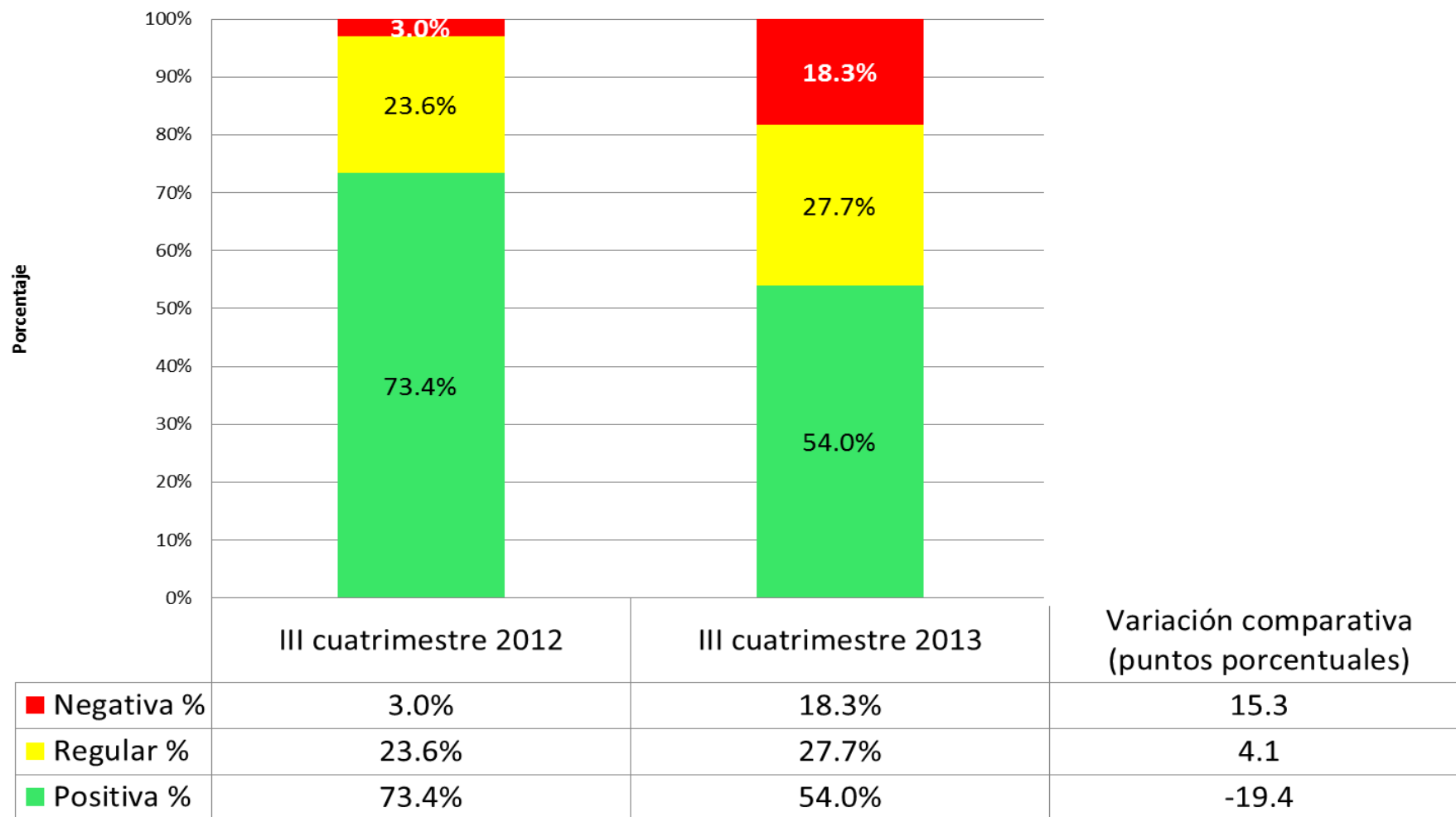

Fuente: Investigación de campo

Elaboración: Observatorio de la PyME de la Universidad Andina Simón Bolívar , Sede Ecuador

Entorno del sector PyMI en el tercer cuatrimestre de 2013

Calidad de los recursos humanos que contrata

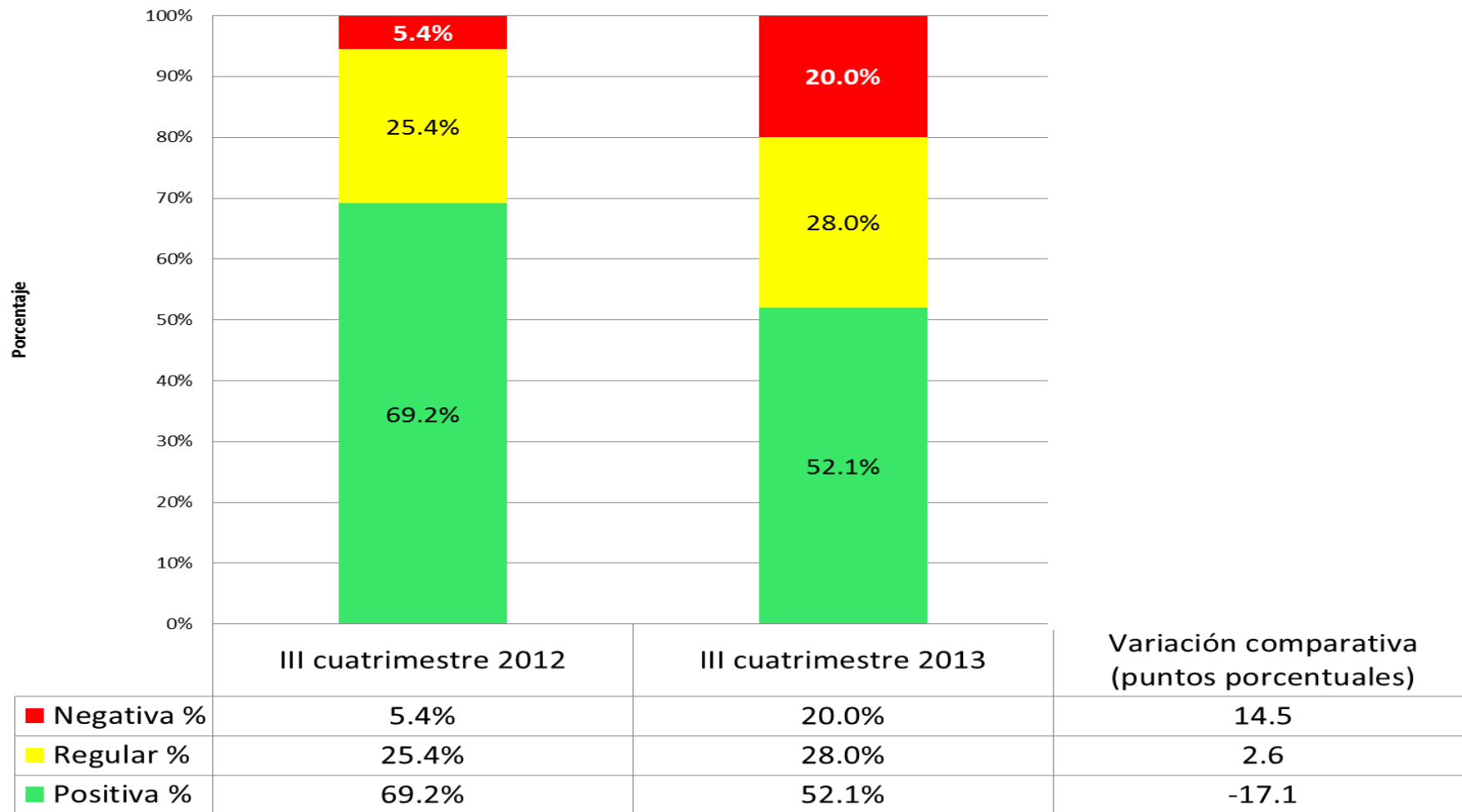

Fuente: Investigación de campo

Elaboración: Observatorio de la PyME de la Universidad Andina Simón Bolívar , Sede Ecuador

Proveedores de servicios básicos

Entorno del sector PyMI en el tercer cuatrimestre de 2013

Facilidad de acceso a servicios básicos de calidad

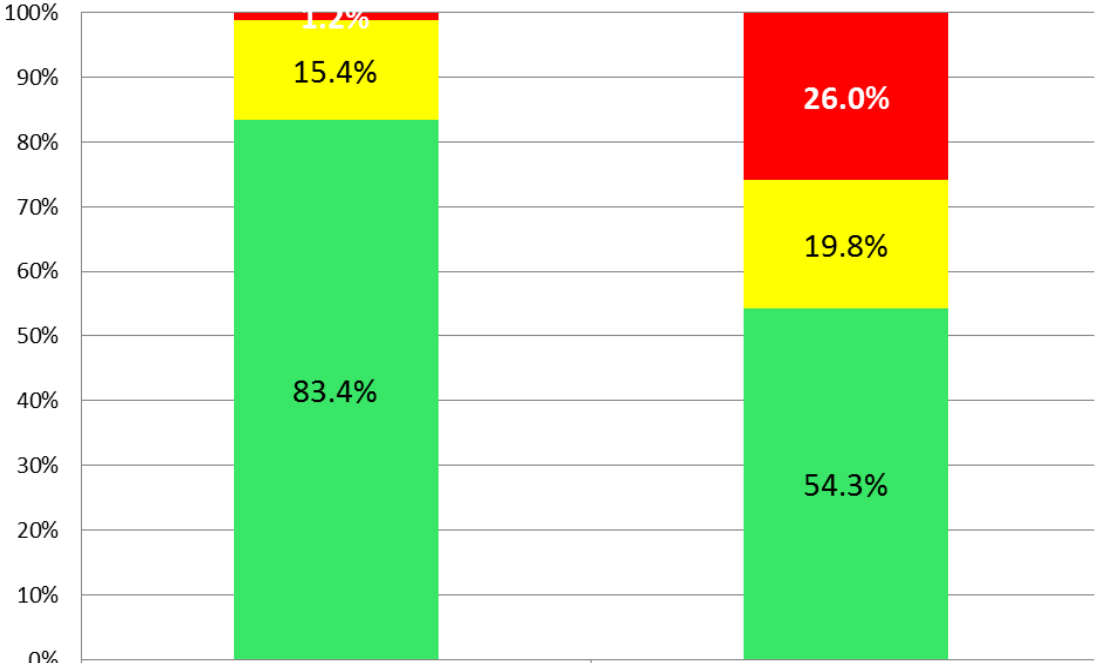

	III cuatrimestre 2012	III cuatrimestre 2013	Variación comparativa (puntos porcentuales)
■ Negativa %	1.2%	26.0%	24.8
■ Regular %	15.4%	19.8%	4.4
■ Positiva %	83.4%	54.3%	-29.1

Fuente: Investigación de campo

Elaboración: Observatorio de la PyME de la Universidad Andina Simón Bolívar , Sede Ecuador

Entorno del sector PyMI en el tercer cuatrimestre de 2013

Facilidades logísticas: carreteras o aeropuertos

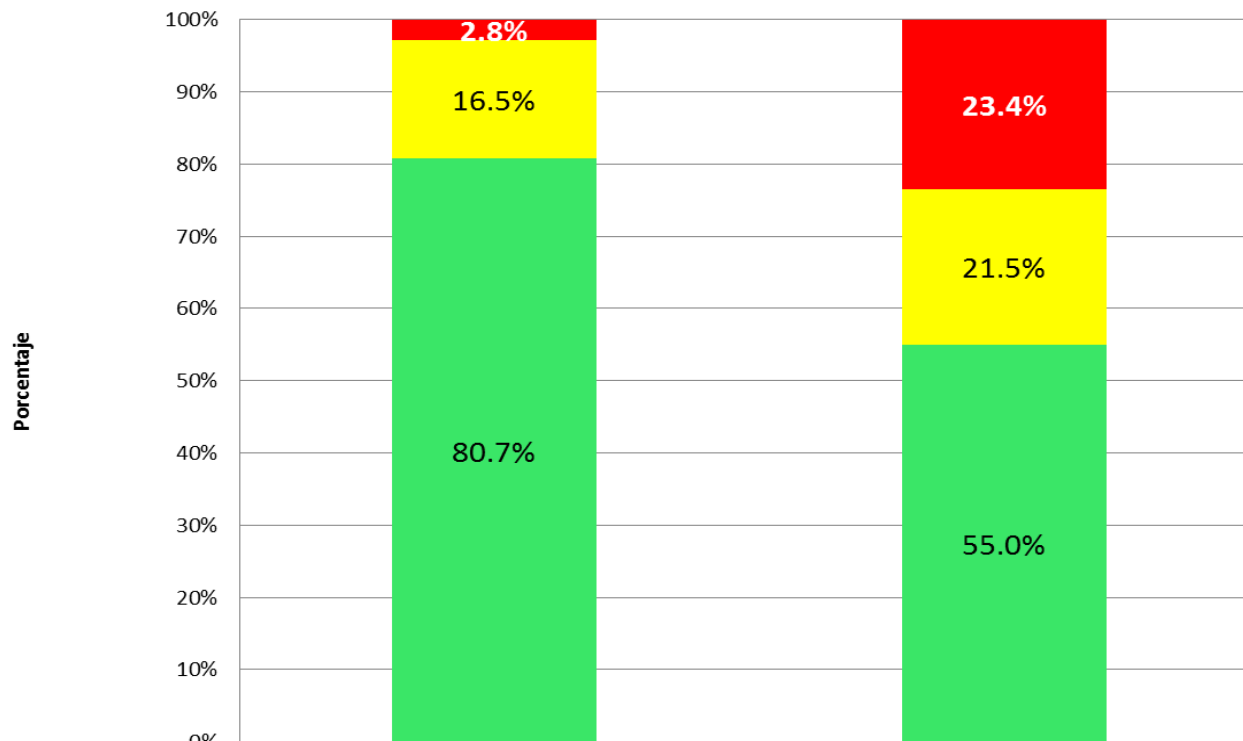

	III cuatrimestre 2012	III cuatrimestre 2013	Variación comparativa (puntos porcentuales)
■ Negativa %	2.8%	23.4%	20.6
■ Regular %	16.5%	21.5%	5.0
■ Positiva %	80.7%	55.0%	-25.7

Fuente: Investigación de campo

Elaboración: Observatorio de la PyME de la Universidad Andina Simón Bolívar , Sede Ecuador

*Proveedores de recursos
financieros:*

Entorno del sector PyMI en el tercer cuatrimestre de 2013

Facilidad de acceso a fuentes de financiamiento

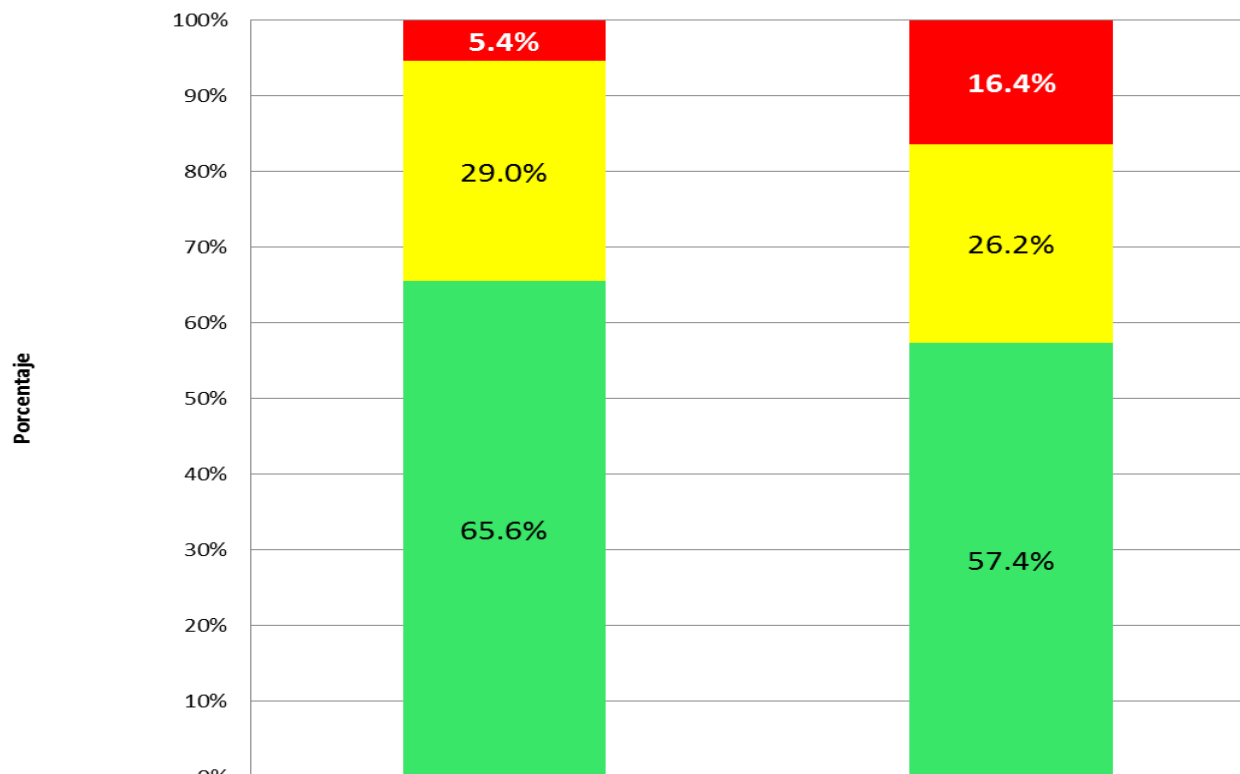

	III cuatrimestre 2012	III cuatrimestre 2013	Variación comparativa (puntos porcentuales)
■ Negativa %	5.4%	16.4%	11.0
■ Regular %	29.0%	26.2%	-2.8
■ Positiva %	65.6%	57.4%	-8.2

Fuente: Investigación de campo

Elaboración: Observatorio de la PyME de la Universidad Andina Simón Bolívar , Sede Ecuador

Entorno del sector PyMI en el tercer cuatrimestre de 2013

Crédito del sector financiero público

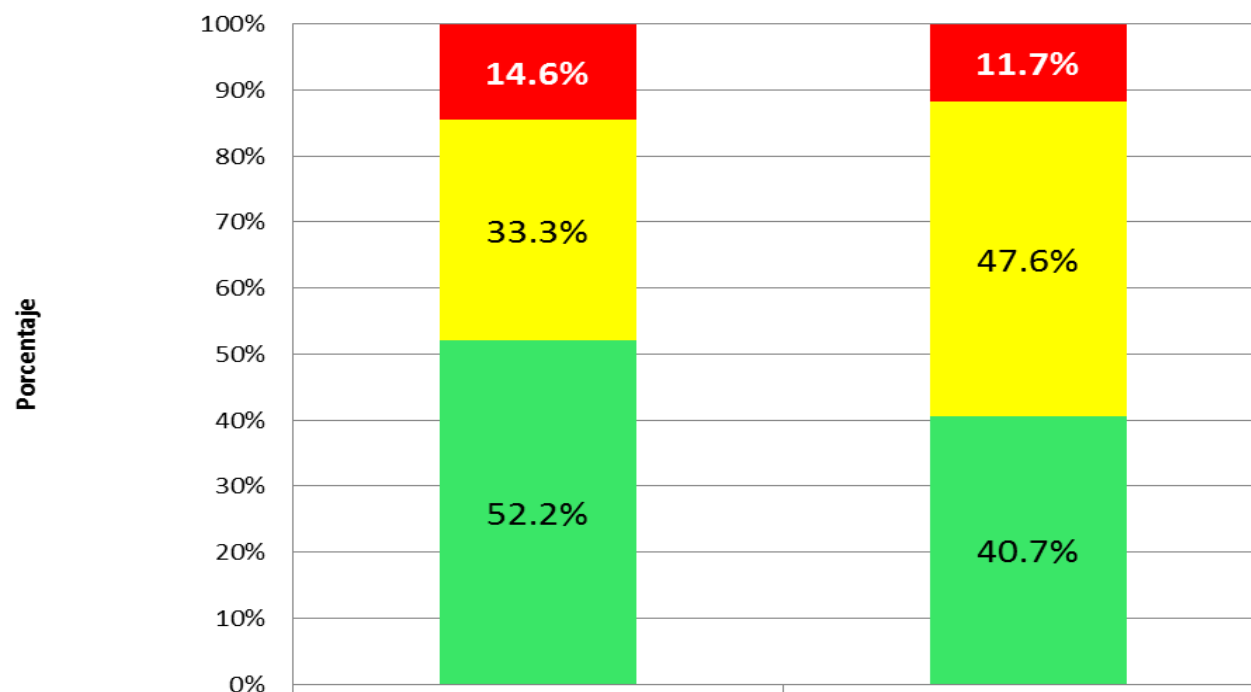

	III cuatrimestre 2012	III cuatrimestre 2013	Variación comparativa (puntos porcentuales)
■ Negativa %	14.6%	11.7%	-2.9
■ Regular %	33.3%	47.6%	14.4
■ Positiva %	52.2%	40.7%	-11.5

Fuente: Investigación de campo

Elaboración: Observatorio de la PyME de la Universidad Andina Simón Bolívar , Sede Ecuador

Entorno del sector PyMI en el tercer cuatrimestre de 2013

Crédito del sector financiero privado

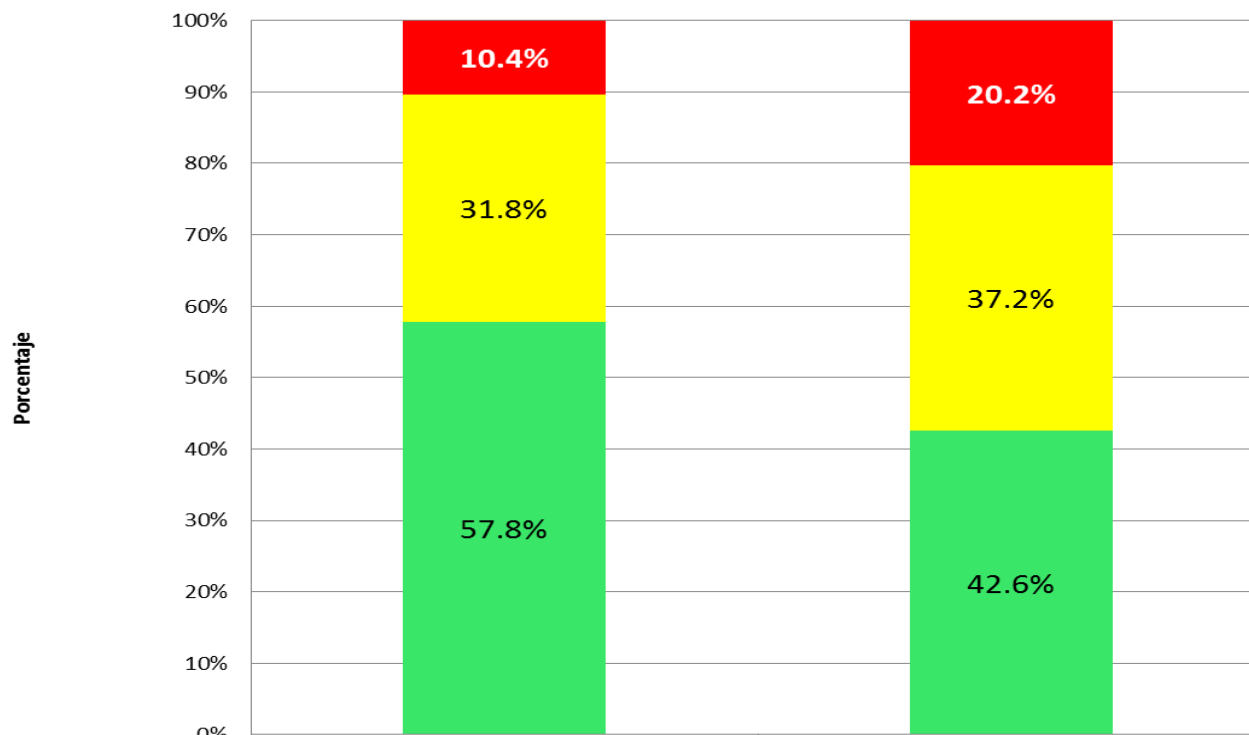

	III cuatrimestre 2012	III cuatrimestre 2013	Variación comparativa (puntos porcentuales)
■ Negativa %	10.4%	20.2%	9.8
■ Regular %	31.8%	37.2%	5.4
■ Positiva %	57.8%	42.6%	-15.2

Fuente: Investigación de campo

Elaboración: Observatorio de la PyME de la Universidad Andina Simón Bolívar , Sede Ecuador

Apoyo de gremios, gobierno local y central a la PyMI:

Entorno del sector PyMI en el tercer cuatrimestre de 2013

Calidad de servicios que recibe de los gremios empresariales

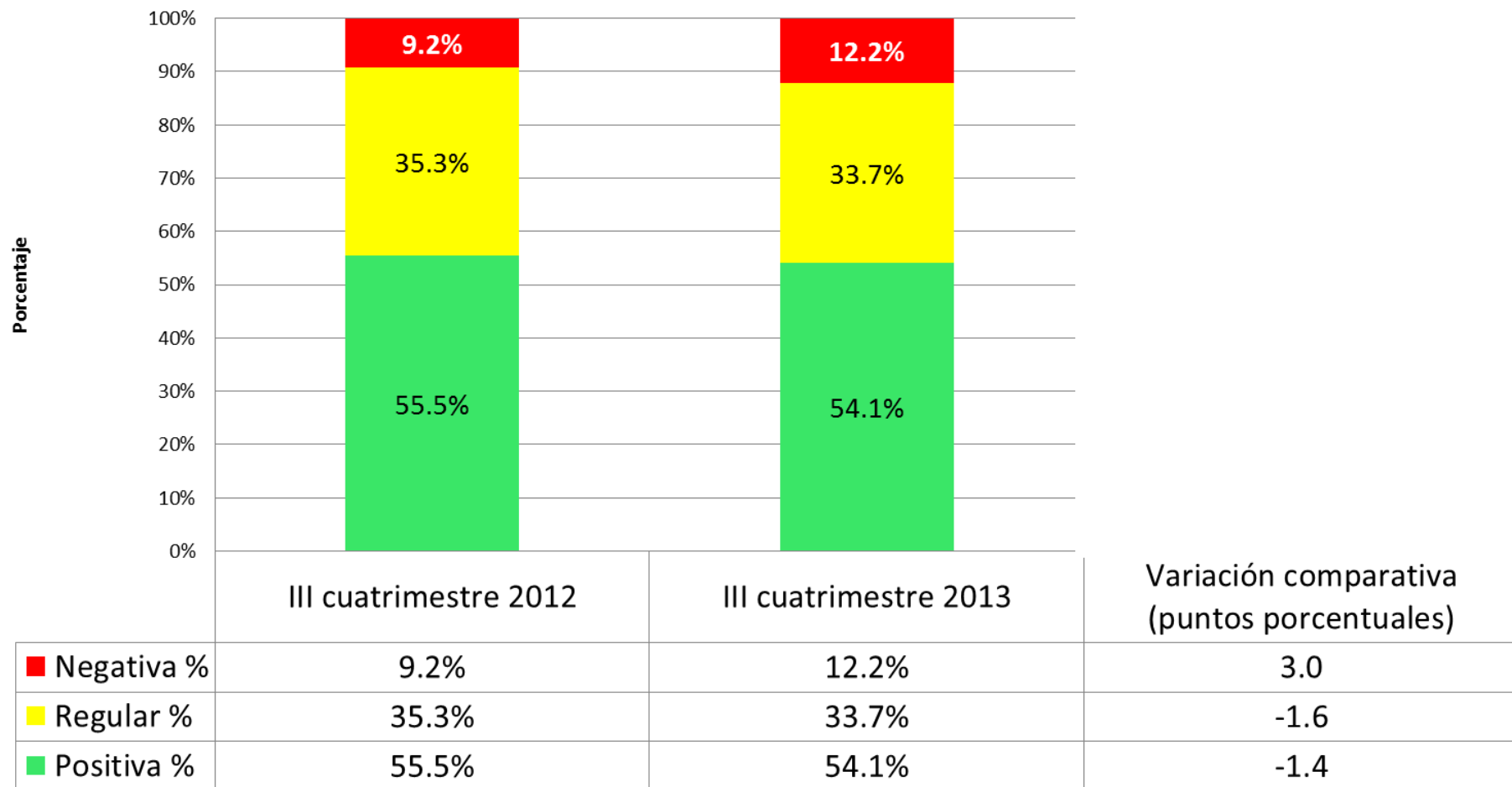

Fuente: Investigación de campo

Elaboración: Observatorio de la PyME de la Universidad Andina Simón Bolívar , Sede Ecuador

Entorno del sector PyMI en el tercer cuatrimestre de 2013

Soporte del gobierno local a la PYMI

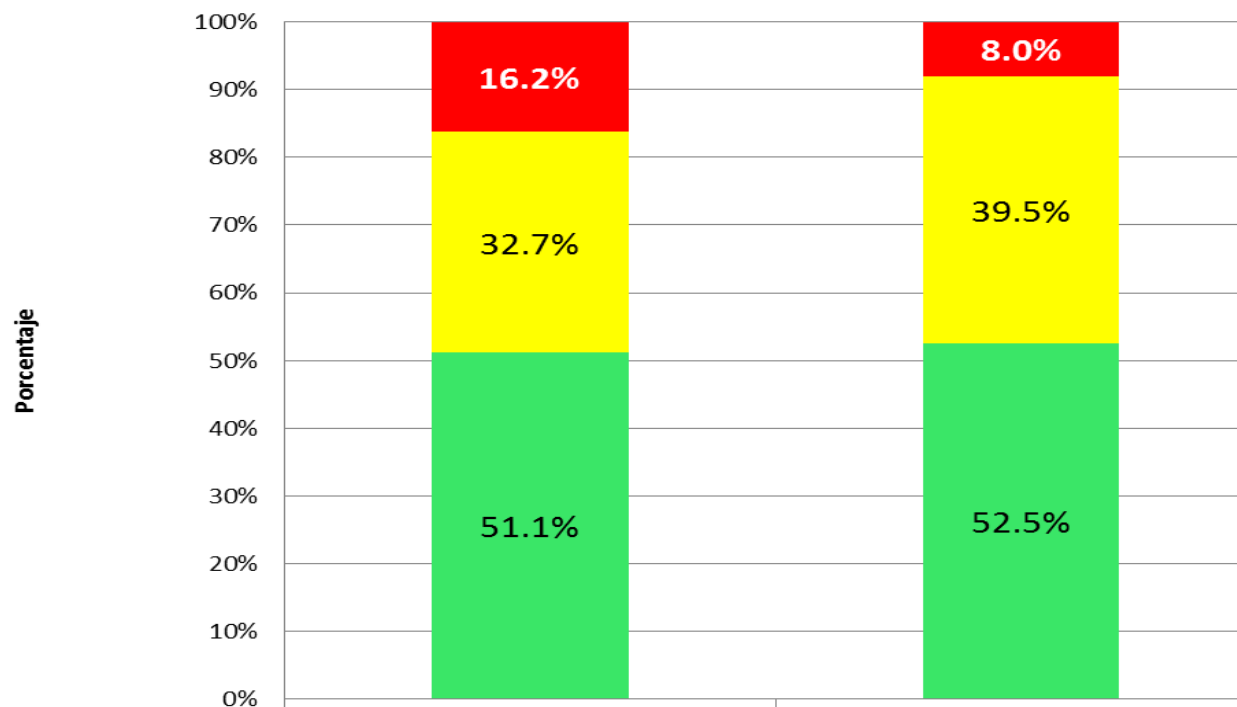

	III cuatrimestre 2012	III cuatrimestre 2013	Variación comparativa (puntos porcentuales)
■ Negativa %	16.2%	8.0%	-8.2
■ Regular %	32.7%	39.5%	6.9
■ Positiva %	51.1%	52.5%	1.4

Fuente: Investigación de campo

Elaboración: Observatorio de la PyME de la Universidad Andina Simón Bolívar , Sede Ecuador

Entorno del sector PyMI en el tercer cuatrimestre de 2013

Soporte del gobierno central a la PYMI

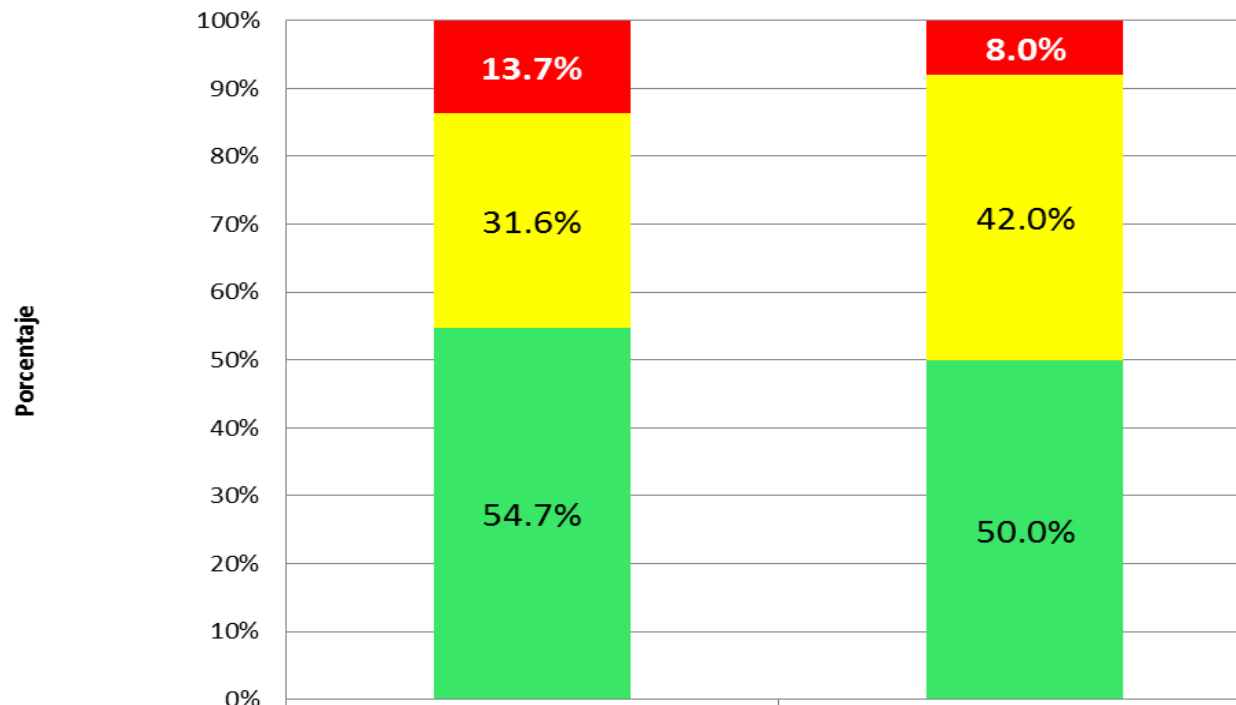

	III cuatrimestre 2012	III cuatrimestre 2013	Variación comparativa (puntos porcentuales)
■ Negativa %	13.7%	8.0%	-5.7
■ Regular %	31.6%	42.0%	10.4
■ Positiva %	54.7%	50.0%	-4.7

Fuente: Investigación de campo

Elaboración: Observatorio de la PyME de la Universidad Andina Simón Bolívar , Sede Ecuador

*Clima de negocios del entorno
macro de la PyMI:*

Entorno del sector PyMI en el tercer cuatrimestre de 2013

Desempeño económico del sector al que pertenece

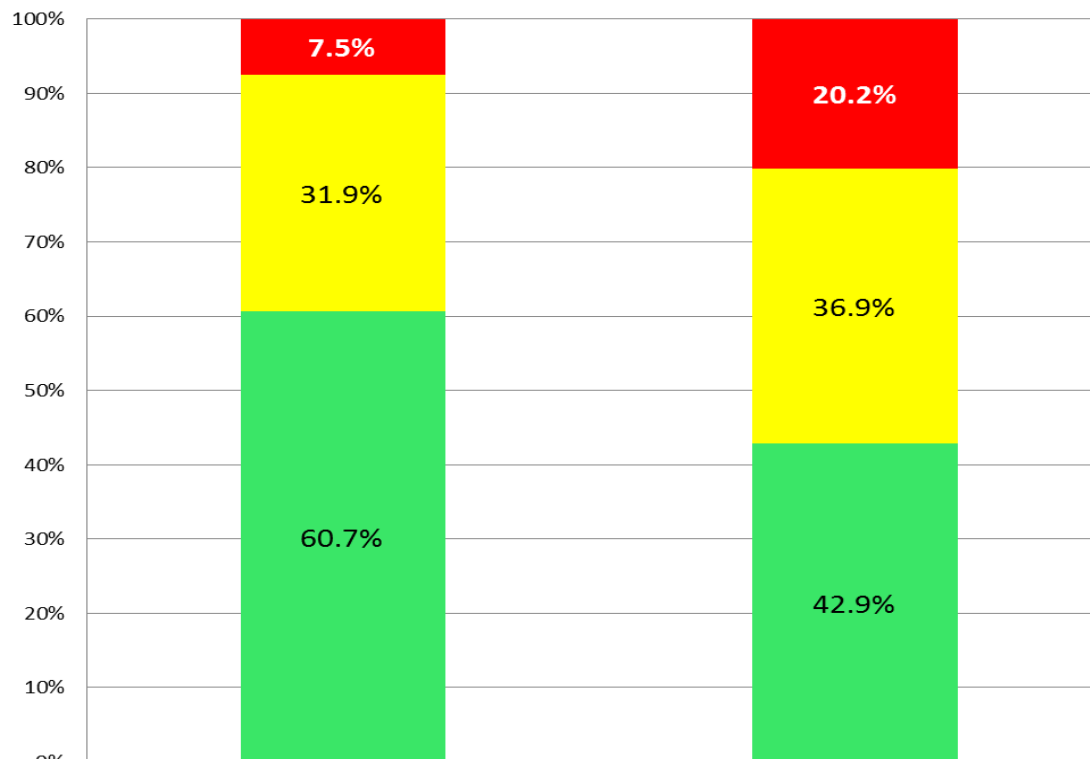

	III cuatrimestre 2012	III cuatrimestre 2013	Variación comparativa (puntos porcentuales)
■ Negativa %	7.5%	20.2%	12.7
■ Regular %	31.9%	36.9%	5.0
■ Positiva %	60.7%	42.9%	-17.8

Fuente: Investigación de campo

Elaboración: Observatorio de la PyME de la Universidad Andina Simón Bolívar , Sede Ecuador

Entorno del sector PyMI en el tercer cuatrimestre de 2013

Desempeño económico general del país

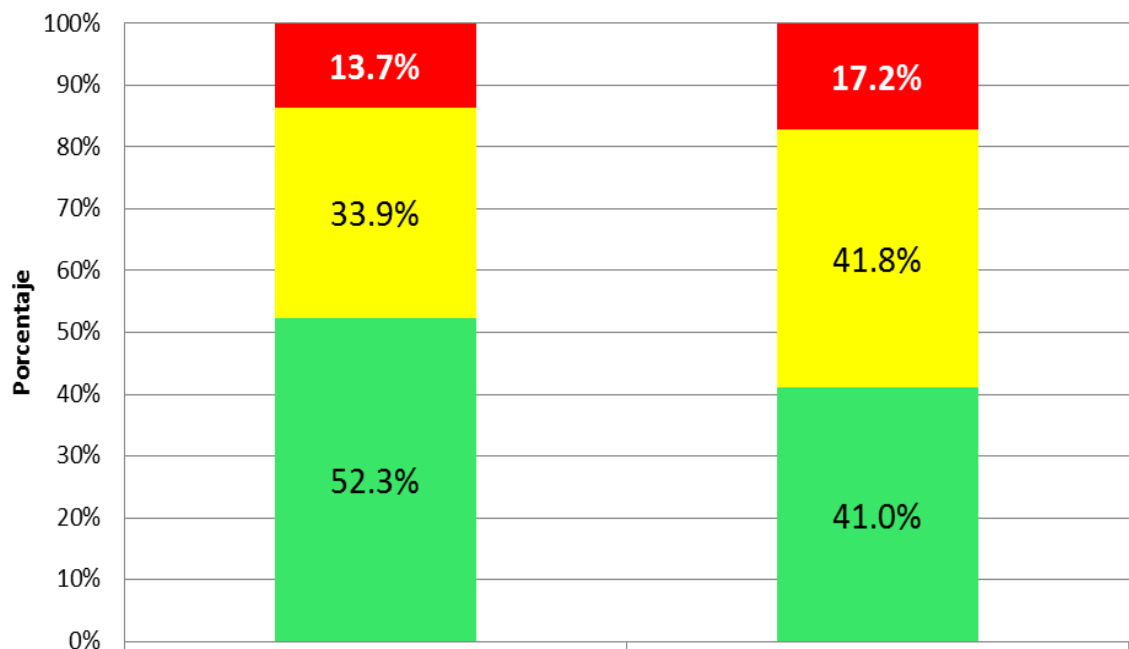

	III cuatrimestre 2012	III cuatrimestre 2013	Variación comparativa (puntos porcentuales)
■ Negativa %	13.7%	17.2%	3.5
■ Regular %	33.9%	41.8%	7.9
■ Positiva %	52.3%	41.0%	-11.3

Fuente: Investigación de campo

Elaboración: Observatorio de la PyME de la Universidad Andina Simón Bolívar , Sede Ecuador

Entorno del sector PyMI en el tercer cuatrimestre de 2013

Clima de inversiones

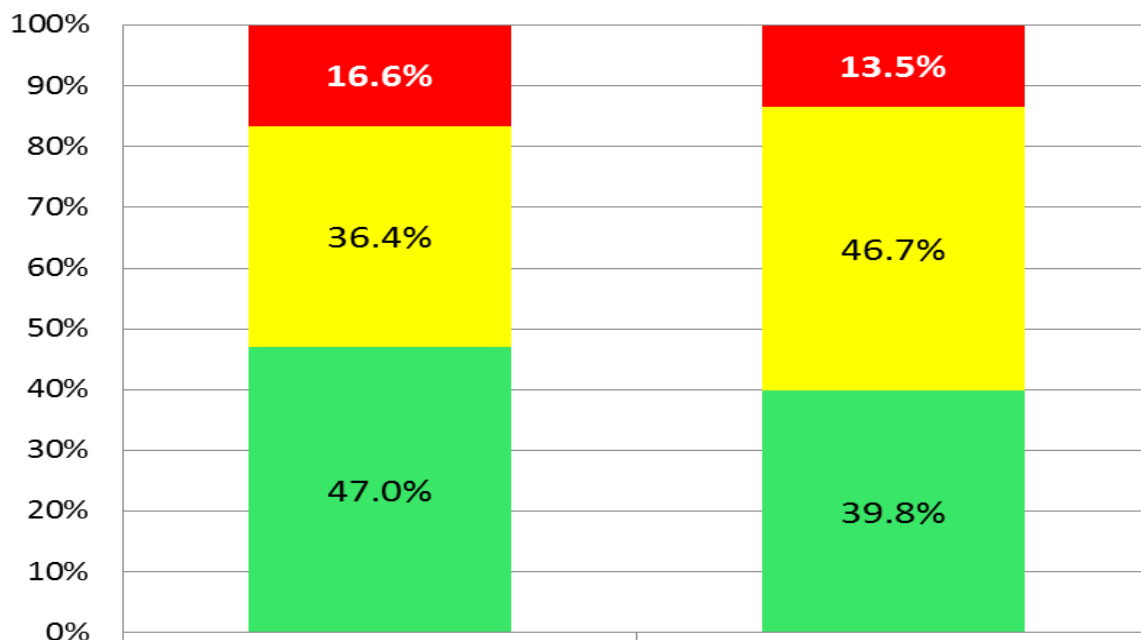

	III cuatrimestre 2012	III cuatrimestre 2013	Variación comparativa (puntos porcentuales)
■ Negativa %	16.6%	13.5%	-3.1
■ Regular %	36.4%	46.7%	10.3
■ Positiva %	47.0%	39.8%	-7.2

Fuente: Investigación de campo

Elaboración: Observatorio de la PyME de la Universidad Andina Simón Bolívar , Sede Ecuador

Entorno del sector PyMI en el tercer cuatrimestre de 2013

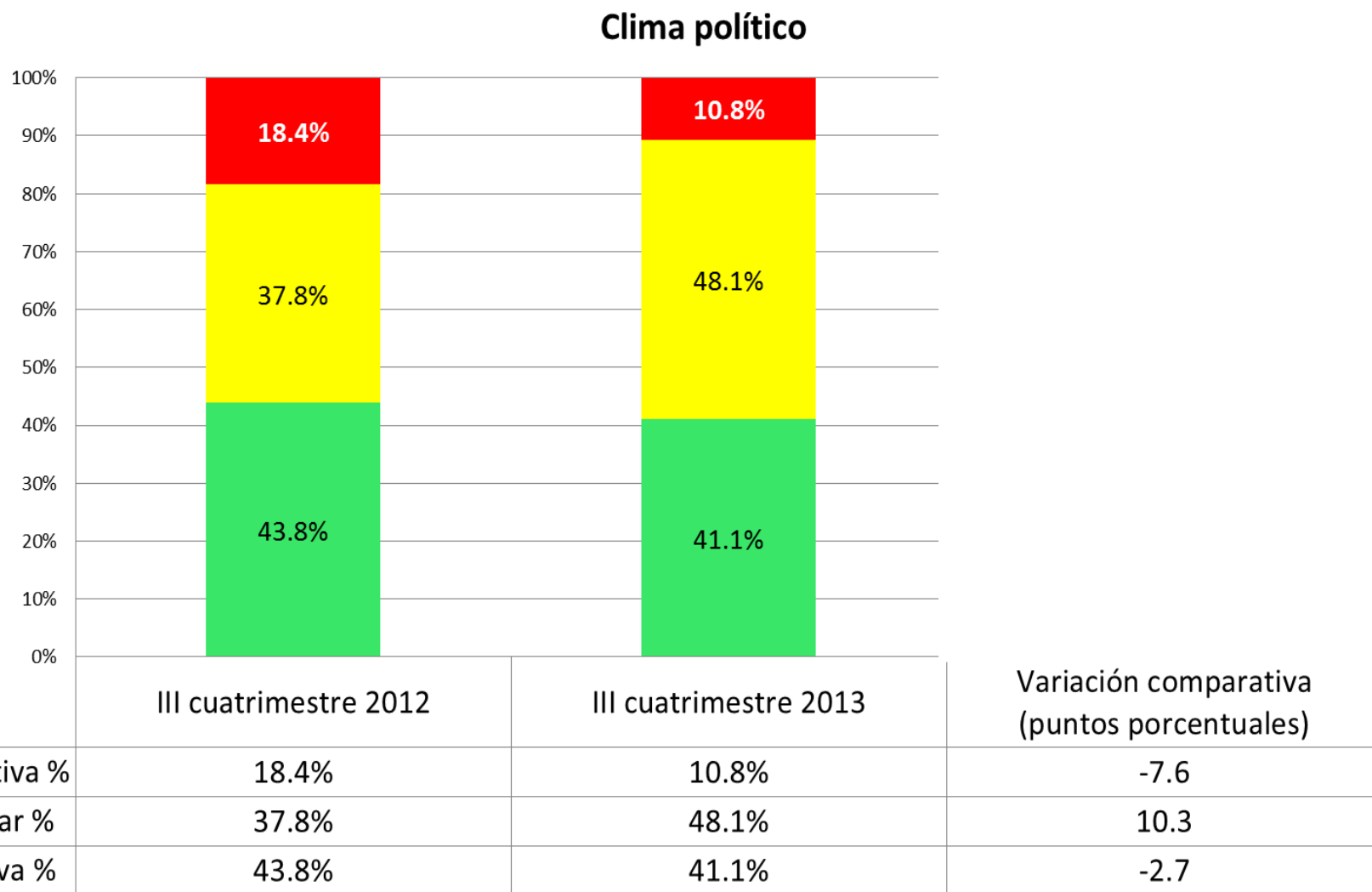

Fuente: Investigación de campo

Elaboración: Observatorio de la PyME de la Universidad Andina Simón Bolívar , Sede Ecuador

Entorno del sector PyMI en el tercer cuatrimestre de 2013

Clima para la generación de empleo nacional

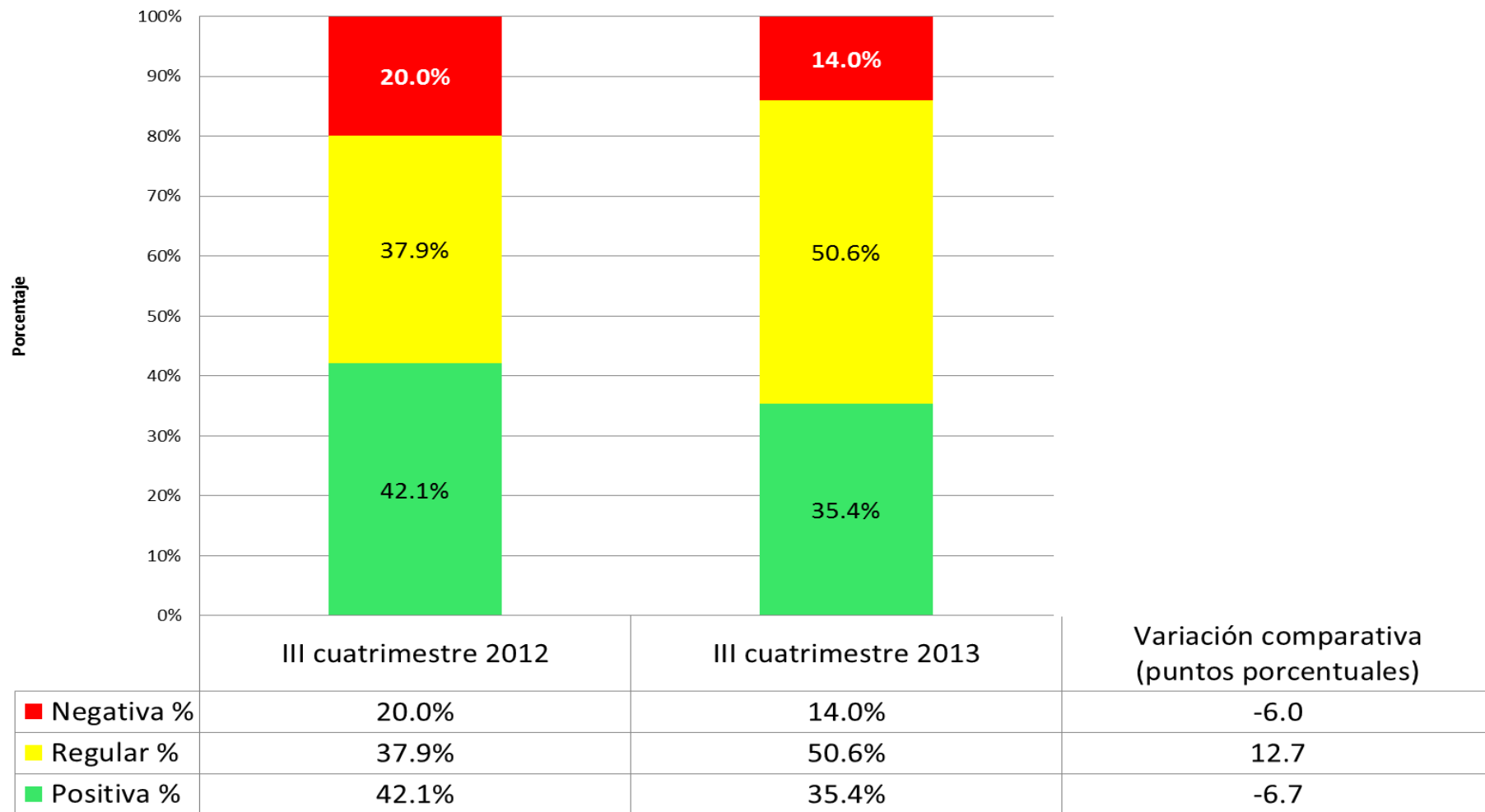

Fuente: Investigación de campo

Elaboración: Observatorio de la PyME de la Universidad Andina Simón Bolívar , Sede Ecuador

Entorno del sector PyMI en el tercer cuatrimestre de 2013

Seguridad ciudadana

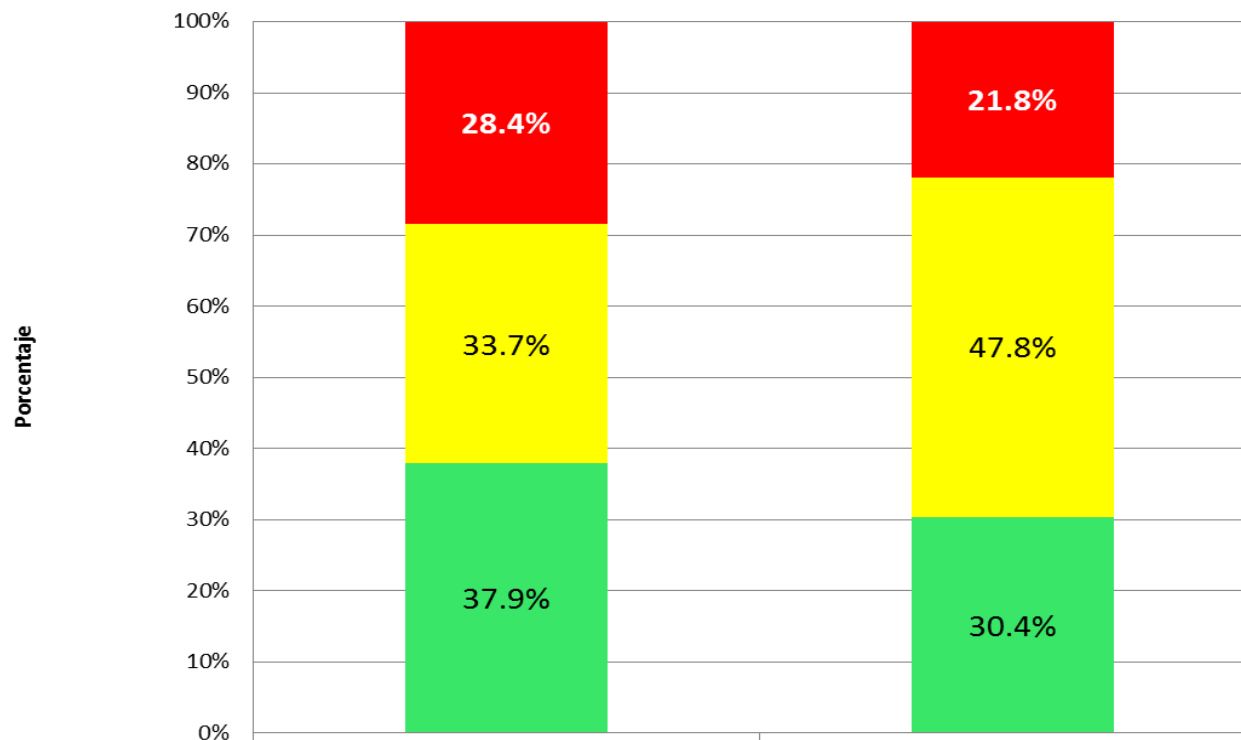

	III cuatrimestre 2012	III cuatrimestre 2013	Variación comparativa (puntos porcentuales)
■ Negativa %	28.4%	21.8%	-6.6
■ Regular %	33.7%	47.8%	14.1
■ Positiva %	37.9%	30.4%	-7.5

Fuente: Investigación de campo

Elaboración: Observatorio de la PyME de la Universidad Andina Simón Bolívar , Sede Ecuador

Entorno del sector PyMI en el tercer cuatrimestre de 2013

Seguridad jurídica del país

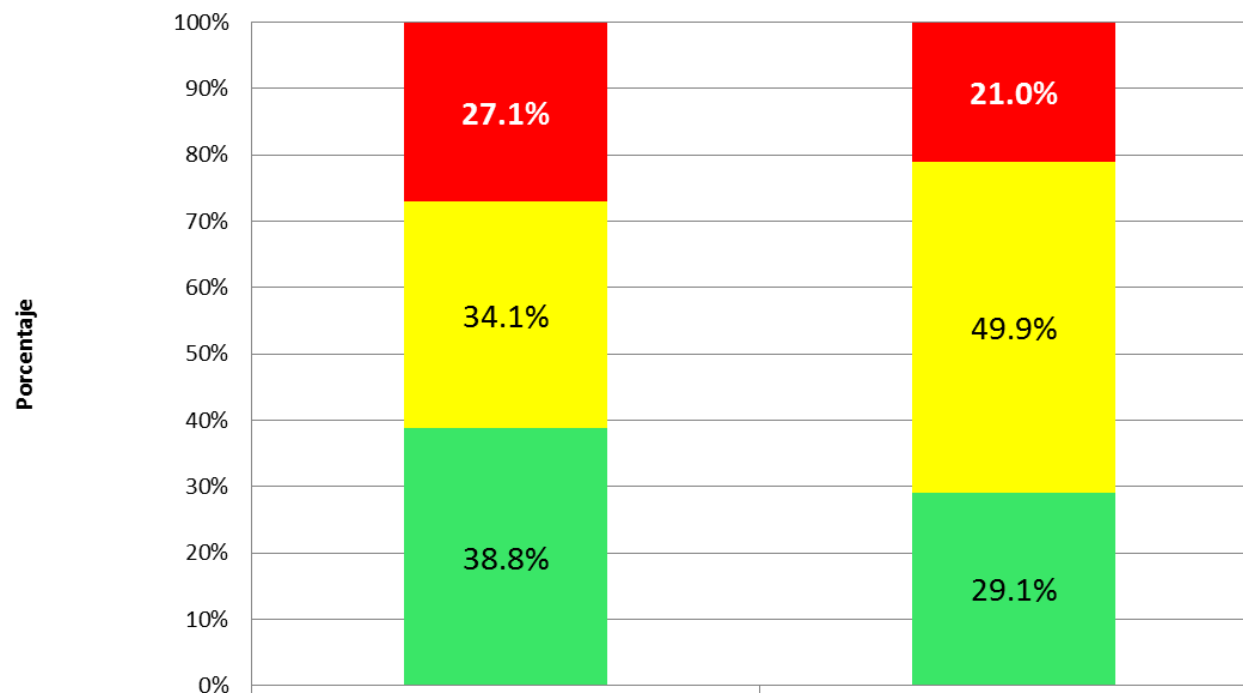

	III cuatrimestre 2012	III cuatrimestre 2013	Variación comparativa (puntos porcentuales)
■ Negativa %	27.1%	21.0%	-6.1
■ Regular %	34.1%	49.9%	15.8
■ Positiva %	38.8%	29.1%	-9.7

Fuente: Investigación de campo

Elaboración: Observatorio de la PyME de la Universidad Andina Simón Bolívar , Sede Ecuador

Contenido

- Metodología
- Perfil de la PyMI
- Desempeño del sector en el tercer cuatrimestre de 2013
- Entorno de las pequeñas y medianas industrias durante el tercer cuatrimestre de 2013
- **Situación de las empresas para la exportación en el tercer cuatrimestre de 2013**

Situación actual de las empresas para la exportación en el tercer cuatrimestre de 2013

Condiciones de logística para exportar (empaquete, transporte, aseguradoras, etc)

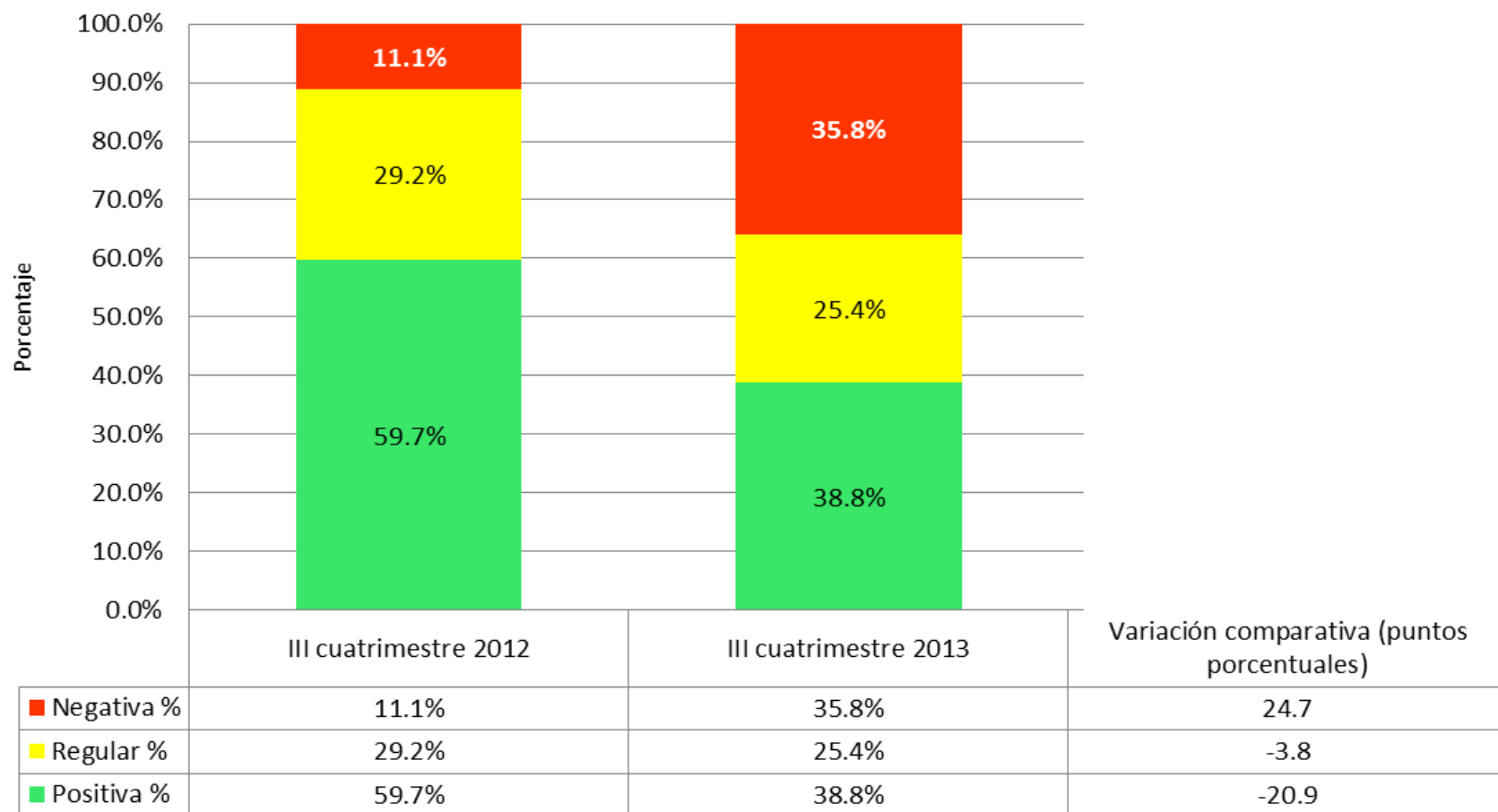

Fuente: Investigación de campo

Elaboración: Observatorio de la PyME de la Universidad Andina Simón Bolívar , Sede Ecuador

Situación actual de las empresas para la exportación en el tercer cuatrimestre de 2013

Condiciones económicas al interior de la empresa (cantidad producción suficiente, costos competitivos, niveles tecnológicos, etc.)

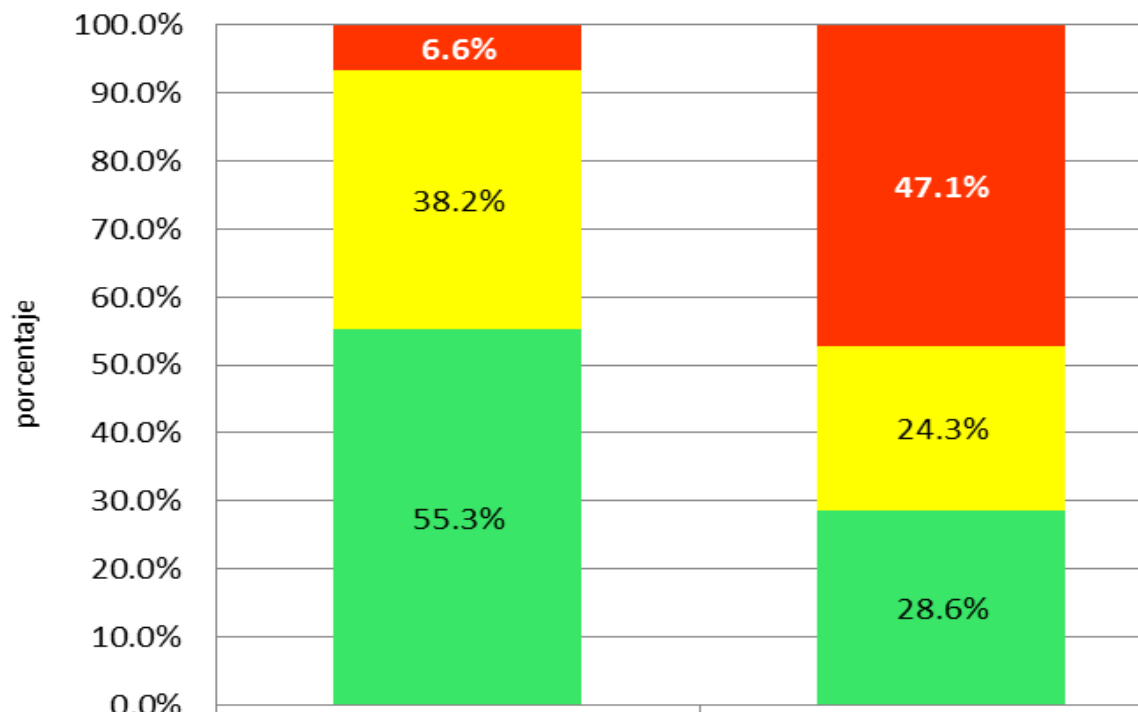

Variación comparativa
(puntos porcentuales)

■ Negativa %	6.6%	47.1%	40.6
■ Regular %	38.2%	24.3%	-13.9
■ Positiva %	55.3%	28.6%	-26.7

Fuente: Investigación de campo

Elaboración: Observatorio de la PyME de la Universidad Andina Simón Bolívar , Sede Ecuador

Situación actual de las empresas para la exportación en el tercer cuatrimestre de 2013

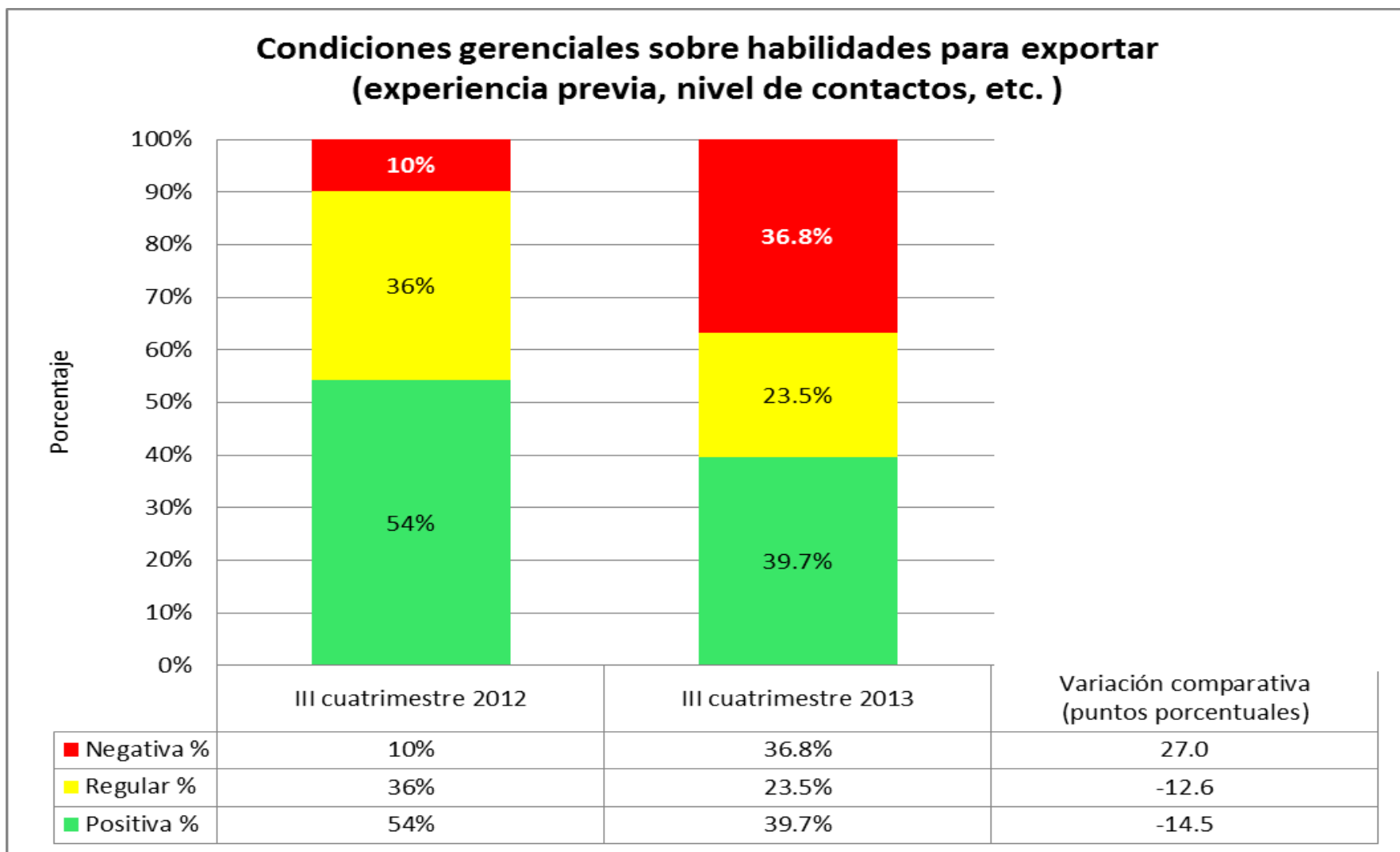

Fuente: Investigación de campo

Elaboración: Observatorio de la PyME de la Universidad Andina Simón Bolívar, Sede Ecuador

Situación actual de las empresas para la exportación en el tercer cuatrimestre de 2013

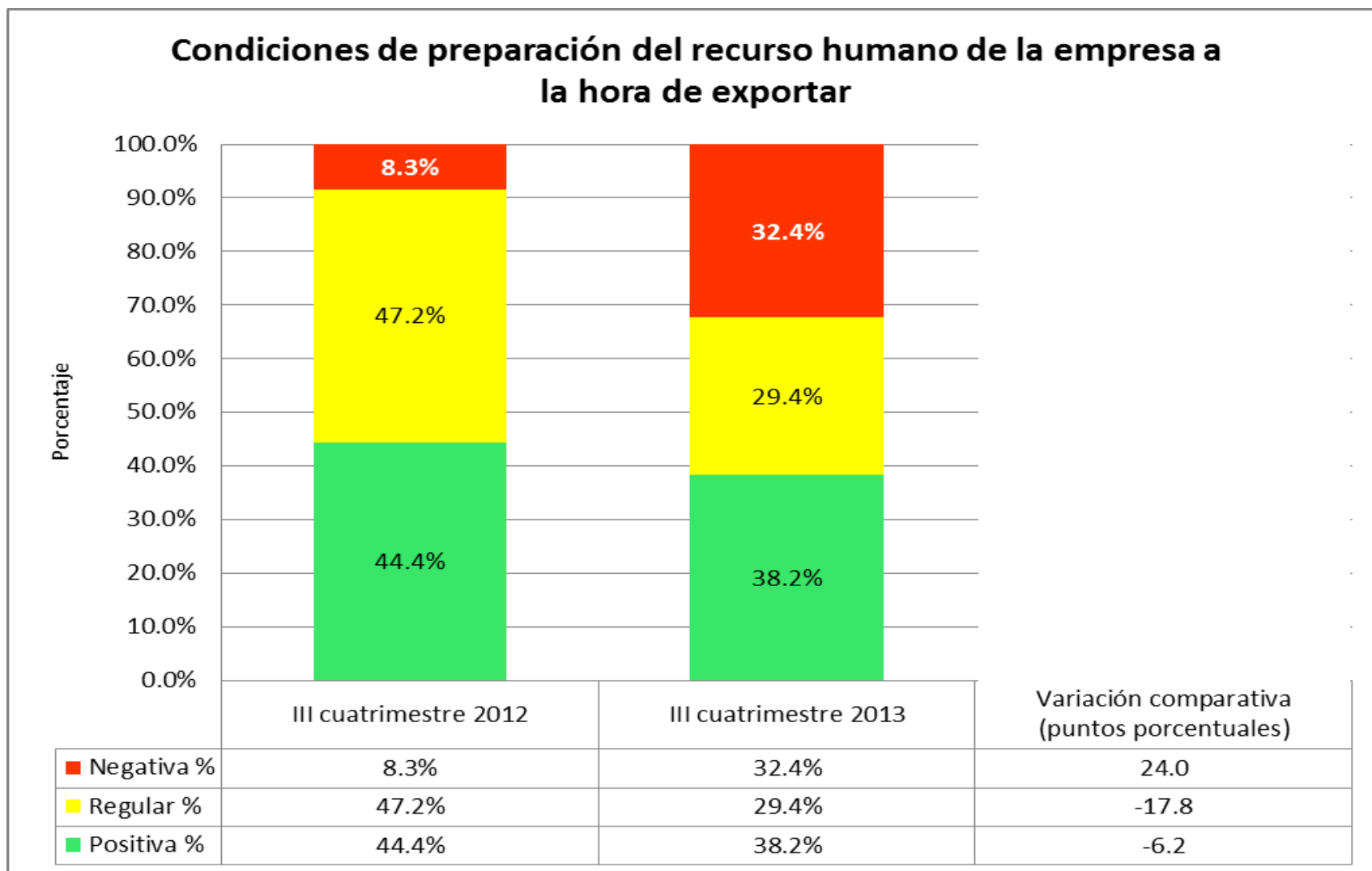

Fuente: Investigación de campo

Elaboración: Observatorio de la PyME de la Universidad Andina Simón Bolívar , Sede Ecuador

Situación actual de las empresas para la exportación en el tercer cuatrimestre de 2013

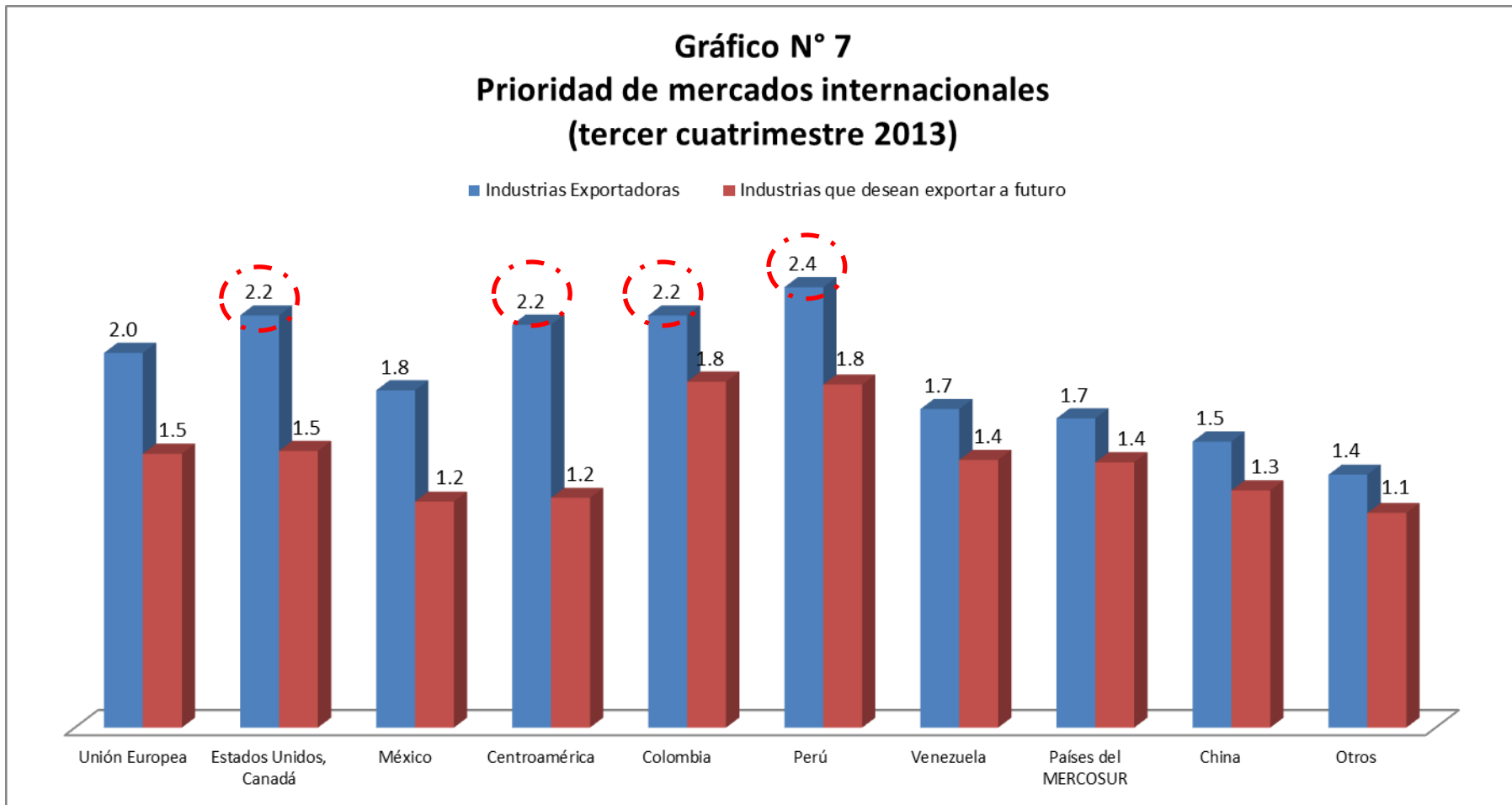

Grado de prioridad

4 = alta; 3= media; 2 = baja; 1 = ninguna

Fuente: Investigación de campo

Elaboración: Observatorio de la PyME de la Universidad Andina Simón Bolívar , Sede Ecuador



Universidad Andina Simón Bolívar, Sede Ecuador

Coordinación del estudio

Wilson Araque J.; Director del Área de Gestión y Coordinador del Observatorio de la PyME

Elaboración del informe que resume los resultados obtenidos en el cuatrimestre objeto de análisis

Andrés Arguello S.; Investigador del Observatorio de la PyME

Colaboración técnica

- Departamento de Asistencia Técnica de la Cámara de la Pequeña y Mediana Empresa de Pichincha
 - Universidad Técnica de Ambato
 - Universidad Politécnica Salesiana, Sede Cuenca